

| Sözleşme Kodu             | Vade Ayı   | Uzlaşma Fiyatı | Önceki Uzlaşma Fiyatı | Değişim | Değişim Puan | Gün İçi Yüksek | Gün İçi Düşük | İşlem Miktarı | İşlem Hacim       | Açık Pozisyon | Açık Pozisyon Değişimi | Vadeye Kalan Gün Sayısı | Takasbank Başlangıç Teminatı % |
|---------------------------|------------|----------------|-----------------------|---------|--------------|----------------|---------------|---------------|-------------------|---------------|------------------------|-------------------------|--------------------------------|
| <b>ENDEKS KONTRATLARI</b> |            |                |                       |         |              |                |               |               |                   |               |                        |                         |                                |
| F_XU0301023               | 31.10.2023 | 8,651.25       | 8,875.00              | -2.52 % | -223.75      | 8,910.00       | 8,601.25      | 214,187.00    | 18,761,490,742.50 | 201,276.00    | 17,251.00              | 46                      | 16                             |
| F_XU0301223               | 29.12.2023 | 9,147.50       | 9,331.75              | -1.97 % | -184.25      | 9,364.75       | 9,105.75      | 1,671.00      | 154,112,867.50    | 2,710.00      | 254.00                 | 105                     | 16                             |

## BIST 30 Yakın Vadeli Kontratı

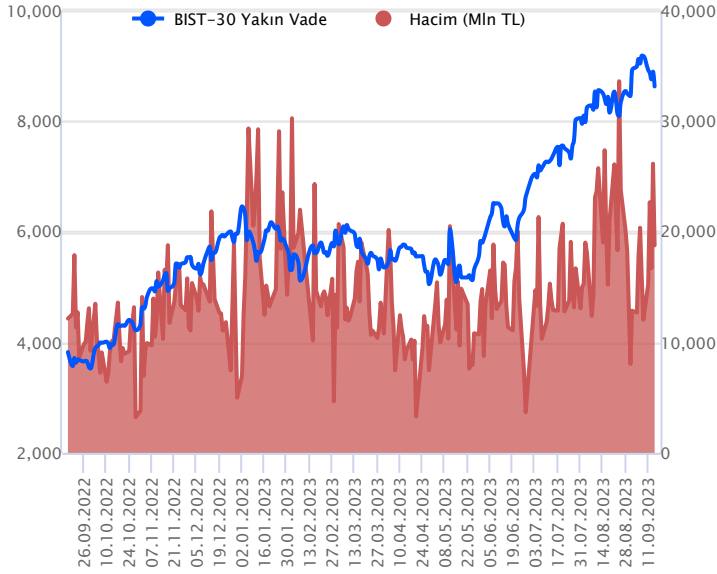

Seans açılış öncesi Sağlık Bakanı Koca'nın Elis varyantı ile ilgili açıklaması ile güne satışla başlayan Ekim vadeli sözleşme, tepki alımları görülse de gün boyu baskı altında kaldı. 8.601,25 ile 8.910 seviyeleri arasında volatil işlem gören sözleşme % 2.49 düşüşle 8.654,25 uzlaşma fiyatından kapandı. Akşam seansında yatay hareket eden sözleşme uzlaşma fiyatının hafif altında 8.626 puandan günü tamamladı. Yakın vade sözleşme, tarihi zirve test edilen haftayı % 6,00 kayıpla kapadı. Risk iştahının düşük olduğu yurtdışı piyasalarda ABD borsaları sert düşüşlerle kapatırken bu sabah vadeli alıcılar hafif alıcılı işlem görüyor. Asya piyasaları negatif tarafta ve Avrupa borsalarının yükselişle sınırlı yükselişle güne başlangıç yapması bekleniyor. Ekim vadeli sözleşmenin bu sabah karışık bir başlangıç gerçekleştirmesini bekliyoruz.

Kısa vadeli göstergelerin zayıfladığı sözleşmede volatilitenin bir süre daha devam etmesini bekliyoruz. Gün içi 8.600 ve 8.532 seviyelerini destekler olarak takip edeceğiz. 8.532 altına sarkması durumunda 8.400 bölgesine doğru baskının artması beklenebilir. 8.600 üstü tepkilerde 8.680 ve 8.740 dirençleri hedeflenebilir. Tepkilerin anlam kazanması için 8.740 üstünde tutunma görmek sağlıklı olacaktır. Bu durumda 8.850-8.900 ana direnci hedef olarak takip edilebilir.

## Endeks - 30 Yakın Vade Aracı Kurum Dağılımı Günlük Değişim

| Long             |         |         | Short              |         |         |
|------------------|---------|---------|--------------------|---------|---------|
| Kurum            | Net Lot | Pay (%) | Kurum              | Net Lot | Pay (%) |
| Ziraat Yatırım   | 11.553  | 42      | Yapı Kredi Yatırım | 10.800  | 39      |
| İnfo Yatırım     | 4.133   | 15      | İş Yatırım         | 6.705   | 24      |
| Teb Yatırım      | 3.475   | 13      | Bank of America    | 2.256   | 8       |
| Tacirler Yatırım | 3.226   | 12      | A1 Capital Menkul  | 1.241   | 5       |
| Vakıf Yatırım    | 1.533   | 6       | Meksa Yatırım      | 1.165   | 4       |
| Diğer            | 3.569   | 13      | Diğer              | 5.317   | 19      |

İlk 5 Kurum Alım Ağırlıklı

## Endeks - 30 Yakın Vade Aracı Kurum Dağılımı Tüm Vade

| Long           |         |         | Short              |         |         |
|----------------|---------|---------|--------------------|---------|---------|
| Kurum          | Net Lot | Pay (%) | Kurum              | Net Lot | Pay (%) |
| Teb Yatırım    | 66.024  | 54      | Bank of America    | 26.913  | 24      |
| İş Yatırım     | 15.837  | 13      | HSBC Yatırım       | 26.827  | 22      |
| Ziraat Yatırım | 14.072  | 11      | Yapı Kredi Yatırım | 17.358  | 14      |
| Halk Yatırım   | 10.142  | 8       | Ak Yatırım         | 15.104  | 12      |
| Vakıf Yatırım  | 5.302   | 4       | Garanti BBVA       | 14.443  | 12      |
| Diğer          | 11.724  | 10      | Diğer              | 22.506  | 18      |

İlk 5 Kurum Alım Ağırlıklı

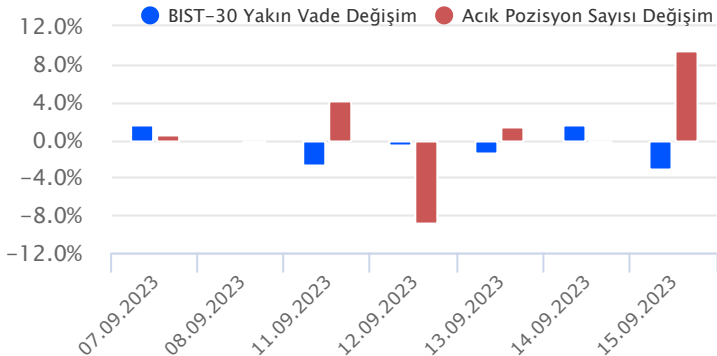

## Fiyat (%) Açık Pozisyon (%) Yorum

|        |        |   |
|--------|--------|---|
| Artış  | Artış  | Yükselişin devamlılığı için sinyal olarak kabul edilebilir. |
| Artış  | Azalış | Yükselişin desteklenmediğini gösterir.                      |
| Azalış | Artış  | Düşüşlerin devamlılığı için sinyal olarak kabul edilebilir. |
| Azalış | Azalış | Düşüşlerin desteklenmediğini gösterir.                      |

| Sözleşme Kodu            | Vade Ayı   | Uzlaşma Fiyatı | Önceki Uzlaşma Fiyatı | Değişim | Değişim Puan | Gün İçi Yüksek | Gün İçi Düşük | İşlem Miktarı | İşlem Hacim   | Açık Pozisyon | Açık Pozisyon Değişimi | Vadeye Kalan Gün Sayısı | Takasbank Başlangıç Teminatı % |
|--------------------------|------------|----------------|-----------------------|---------|--------------|----------------|---------------|---------------|---------------|---------------|------------------------|-------------------------|--------------------------------|
| <b>DÖVİZ KONTRATLARI</b> |            |                |                       |         |              |                |               |               |               |               |                        |                         |                                |
| F_EURTRY0923             | 29.09.2023 | 29.0657        | 29.1210               | -0.19 % | -0.06        | 29.0821        | 29.0249       | 127           | 3,690,638     | 13,199        | 11                     | 14                      | 16                             |
| F_EURTRY1023             | 31.10.2023 | 29.8924        | 30.0379               | -0.48 % | -0.15        | 29.9272        | 29.8810       | 96            | 2,870,814     | 3,332         | -3                     | 46                      | 16                             |
| F_EURUSD0923             | 29.09.2023 | 1.0683         | 1.0685                | -0.02 % | 0.00         | 1.0703         | 1.0665        | 3,854         | 110,783,717   | 57,751        | 654                    | 14                      | 4                              |
| F_EURUSD1023             | 31.10.2023 | 1.0716         | 1.0709                | 0.07 %  | 0.00         | 1.0730         | 1.0692        | 854           | 24,590,778    | 5,006         | 207                    | 46                      | 4                              |
| F_USDTRY0923             | 29.09.2023 | 27.2287        | 27.2735               | -0.16 % | -0.04        | 27.2791        | 27.2104       | 67,435        | 1,836,291,834 | 994,544       | -33,023                | 14                      | 15                             |
| F_USDTRY1023             | 31.10.2023 | 27.9623        | 28.0100               | -0.17 % | -0.05        | 28.0029        | 27.9435       | 73,884        | 2,066,433,892 | 761,856       | 46,118                 | 46                      | 15                             |

## Dolar/TL Yakın Vadeli Kontratı

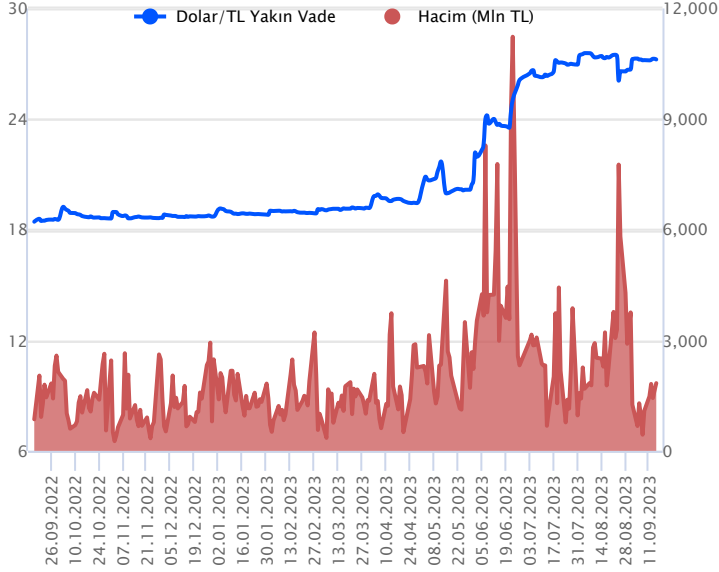

Eylül vadeli Dolar/TL sözleşmesi cuma günü 27,2104 ile 27,2791 seviyeleri arasında dalgalanarak günü yüzde 0,16'lık düşüşle 27,2287 uzlaşma fiyatından tamamladı. TCMB Piyasa Katılımcıları anketine göre yıl sonu enflasyon beklentisi yüzde 59,46'dan yüzde 67,22'ye yükselirken, yıl sonu büyüme beklentisi ise yüzde 3,7'den yüzde 3,9'a yükseldi. Merkezi yönetim bütçe dengesi ağustosta 51,27 milyar TL fazla verirken, Ocak – Ağustos 2023 tarihleri arası bütçe açığı ise 383,38 milyar TL olarak gerçekleşti. ABD tarafında sanayi üretimi ağustosta beklentilerin üzerinde yüzde 0,4 oranında artış kaydederken, kapasite kullanım oranı ise yüzde 79,5'den yüzde 79,7'ye yükseldi. Açıklanan verilerin fiyatlamalara etkisi çok sınırlı kaldı. Bugün yurt içerisinde ve ABD tarafında veri akışı sakin. Hafta genelinde ise Fed ve TCMB'nin faiz kararları ön planda olacak. Bu bağlamda volatilitenin artabileceği bir hafta yaşayabiliriz. Dolar/TL spot kuru, bu sabah saat 08:20 itibariyle 27,00'li seviyelerden işlem görüyor. Dolar endeksi ise 105,21'li seviyelerde hareket ediyor. ABD 10 yıllık tahvil faizi yüzde 4,33 civarında bulunuyor.

| Dolar/TL Yakın Vade Aracı Kurum Dağılımı Günlük Değişim |         |         |               |         |         |
|---|---------|---------|---------------|---------|---------|
| Long  |         |         | Short         |         |         |
| Kurum   | Net Lot | Pay (%) | Kurum         | Net Lot | Pay (%) |
| Akbank  | 37.219  | 65      | İş Bankası    | 20.000  | 35      |
| Teb Yatırım   | 17.779  | 31      | Ak Yatırım    | 19.985  | 35      |
| Türkish Yatırım   | 1.000   | 2       | Denizbank     | 7.407   | 13      |
| Sanko Yatırım   | 404     | 1       | Deniz Yatırım | 2.993   | 5       |
| Tacirler Yatırım  | 323     | 1       | Garanti BBVA  | 2.583   | 5       |
| Diğer   | 862     | 2       | Diğer         | 4.619   | 8       |
| İlk 5 Kurum Alım Ağırlıklı                              |         |         |               |         |         |

| Dolar/TL Yakın Vade Aracı Kurum Dağılımı Tüm Vade |         |         |               |         |         |
|---|---------|---------|---------------|---------|---------|
| Long  |         |         | Short         |         |         |
| Kurum   | Net Lot | Pay (%) | Kurum         | Net Lot | Pay (%) |
| Ak Yatırım  | 175.934 | 21      | Akbank        | 402.838 | 48      |
| İş Yatırım  | 164.842 | 20      | Teb Yatırım   | 147.449 | 18      |
| Garanti BBVA                                      | 88.383  | 11      | Finansbank    | 62.576  | 8       |
| Bank of America                                   | 52.539  | 6       | İş Bankası    | 61.653  | 7       |
| Deniz Yatırım                                     | 45.229  | 5       | Yapı ve Kredi | 40.051  | 5       |
| Diğer   | 305.500 | 37      | Diğer         | 117.860 | 14      |
| İlk 5 Kurum Satım Ağırlıklı                       |         |         |               |         |         |

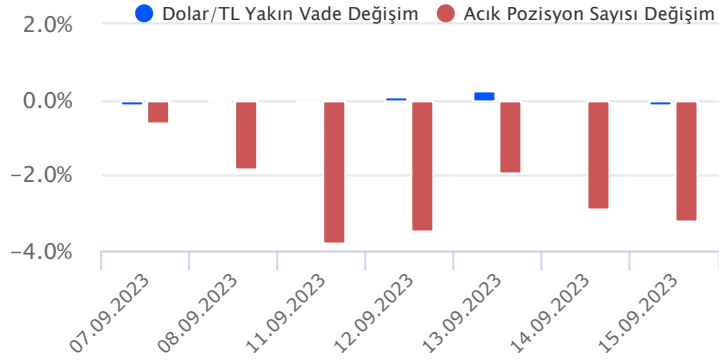

## Fiyat (%) Açık Pozisyon (%) Yorum

|        |        |   |
|--------|--------|---|
| Artış  | Artış  | Yükselişin devamlılığı için sinyal olarak kabul edilebilir. |
| Artış  | Azalış | Yükselişin desteklenmediğini gösterir.                      |
| Azalış | Artış  | Düşüşlerin devamlılığı için sinyal olarak kabul edilebilir. |
| Azalış | Azalış | Düşüşlerin desteklenmediğini gösterir.                      |

| Sözleşme Kodu            | Vade Ayı   | Uzlaşma Fiyatı | Önceki Uzlaşma Fiyatı | Değişim | Değişim Puan | Gün İçi Yüksek | Gün İçi Düşük | İşlem Miktarı | İşlem Hacim | Açık Pozisyon | Açık Pozisyon Değişimi | Vadeye Kalan Gün Sayısı | Takasbank Başlangıç Teminatı % |
|--------------------------|------------|----------------|-----------------------|---------|--------------|----------------|---------------|---------------|-------------|---------------|------------------------|-------------------------|--------------------------------|
| <b>ALTIN KONTRATLARI</b> |            |                |                       |         |              |                |               |               |             |               |                        |                         |                                |
| F_XAUTRYM1023            | 31.10.2023 | 1,739.470      | 1,728.240             | 0.65 %  | 11.23        | 1,741.460      | 1,729.910     | 73,994        | 128,456,709 | 1,233,892     | -18,571                | 46                      | 15                             |
| F_XAUTRYM1223            | 29.12.2023 | 1,861.130      | 1,854.080             | 0.38 %  | 7.05         | 1,865.810      | 1,852.250     | 10,167        | 18,871,418  | 84,529        | 193                    | 105                     | 15                             |
| F_XAUUSD1023             | 31.10.2023 | 1,938.450      | 1,922.950             | 0.81 %  | 15.50        | 1,941.350      | 1,927.000     | 13,816        | 719,195,902 | 59,748        | -2,723                 | 46                      | 8                              |
| F_XAUUSD1223             | 29.12.2023 | 1,958.950      | 1,943.000             | 0.82 %  | 15.95        | 1,961.600      | 1,948.000     | 915           | 48,146,518  | 5,779         | 30                     | 105                     | 8                              |

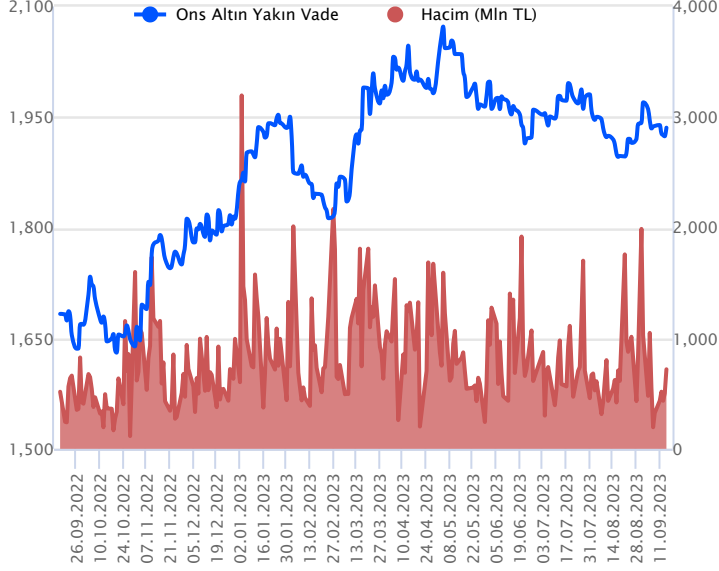
**ONS ALTIN Yakın Vadeli Kontratı**

Ekim vadeli ons altın sözleşmesi cuma gününü 1927,00 – 1941,35\$ arasında dalgalanarak, günü yüzde 0,81 yükselişle 1938,45\$ uzlaşma fiyatından kapattı. Spot piyasada saat 08:00 itibariyle ons altın 1928\$ seviyesinde izleniyor. Sözleşmede görülen yükseliş sonrasında mevcut stratejimizi değiştiriyoruz. Sözleşme için 1935-1950\$ arasını nötr olarak değerlendiriyoruz. Yukarıda 1950\$ direnç noktası olarak görülüyor. Bu direncin üzerinde kapanışların devamında 1930\$ stop loss olmak koşuluyla 1989\$ seviyesi değerlendirilebilir. Sözleşme için 1935\$ destek noktası olarak takip edilebilir. Bu destek altı kapanışların devamında aşağı yönlü pozisyonların artması beklenebilir. Bu noktada sözleşme için 1954\$ stop seviyesi belirlenerek 1895\$ seviyesi hedeflenebilir. Bugün için takvim sakin, veri bazlı hareket beklenmeyebilir. Haftanın kalanında ise gözler Fed'in faiz kararında olacak. Sözleşmede olası oynaklığa karşı yatırımcıların aktif bir kar al/zarar durdur seviyesi belirleyerek hareket etmeleri daha sağlıklı olabilir.

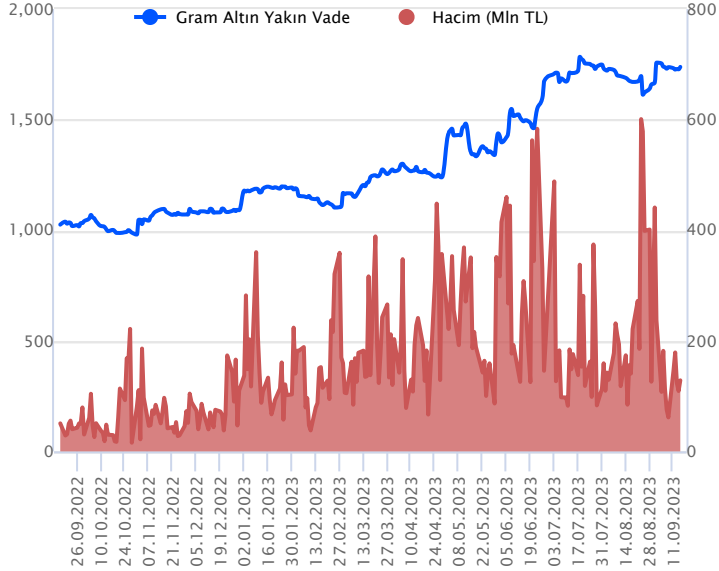
**GRAM ALTIN Yakın Vadeli Kontratı**

Ekim vadeli gram altın sözleşmesi cuma gününü 1729,91-1741,46 TL arasında dalgalanarak, günü yüzde 0,65 yükselişle 1739,47 TL uzlaşma fiyatından tamamladı. Spot piyasada saat 08:00 itibariyle gram altın 1673 TL seviyesinde izleniyor. Ons altın 1928\$ ve Dolar/TL kuru 26,99 TL seviyesinde bulunuyor. Bugün için açıklanacak önemli bir veri akışı bulunmamaktadır. Bu hafta ise önemli bir hafta çünkü Çarşamba Fed ve Perşembe TCMB'nin faiz kararları takip edilecek. Sözleşmede olası oynaklığa karşı yatırımcıların aktif bir kar al/zarar durdur seviyesi belirleyerek hareket etmeleri daha sağlıklı olabilir.

| Sözleşme  | Vade Ayı   | Son Uzlaşma | Önceki Uzlaşma | Değişim % | Günün Düşüşü | Günün Yükselişi | İşlem Adedi | İşlem Hacmi   |
|---|------------|-------------|----------------|-----------|--------------|-----------------|-------------|---------------|
| <b>PAY VADELİ SÖZLEŞMELERİNDE EN FAZLA İŞLEM GÖRENLER</b> |            |             |                |           |              |                 |             |               |
| F_THYAO0923   | 29.09.2023 | 230.360     | 242.110        | -4.9 %    | 230.000      | 243.110         | 78,710      | 1,835,406,914 |
| F_YKBNK0923   | 29.09.2023 | 16.320      | 16.420         | -0.6 %    | 16.250       | 16.680          | 803,450     | 1,321,183,987 |
| F_AKBNK0923   | 29.09.2023 | 28.910      | 29.190         | -1.0 %    | 28.810       | 30.050          | 423,927     | 1,251,435,336 |

Pay vadeli sözleşmeleri, düşük teminatlarla yüksek tutarlı pozisyonlar almayı mümkün kılar. Pay vadeli sözleşmeleri ile ilgili daha detaylı bilgi almak için Gedik Yatırım VİOP Departmanı ile iletişime geçebilirsiniz.

### F\_THYAO0923 Vadeli Kontratı

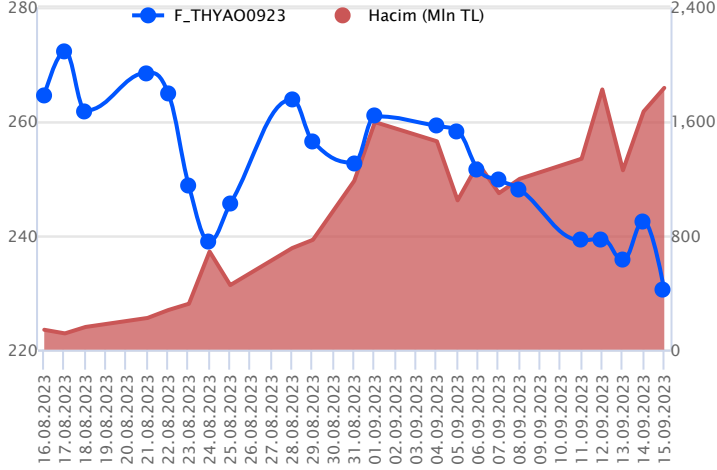

Eylül vadeli THYAO pay sözleşmesi cuma günü 230,00 TL ile 243,11 TL seviyeleri arasında dalgalanarak günü yüzde 4,85'lik düşüşle 230,36 TL uzlaşma fiyatından tamamladı. Sağlık Bakanı Fahrettin Koca'nın Eris varyantıyla ilgili açıklamaları sonrası sektörel bazlı volatilité artarken, havacılık sektöründe satış baskısı görüldü. BIST 30 endeksi tarafında ise düzeltme eğilimlerinin izlendiği bir haftayı geride bıraktık. THYAO pay senedinde cuma günü pay geri alım programı kapsamında ağırlıklı ortalama 229,10 TL fiyattan 218.144 TL nominal değerli THYAO pay senedi geri alındığı KAP'a bildirildi. Bu görünüm altında sözleşmede yeni haftaya başlarken 228,29 TL seviyesi destek noktası olarak izlenebilir. Bu seviye altındaki fiyatlamaların kalıcılık sağlaması durumunda ise 225,00 TL ve 223,52 TL seviyeleri destek noktaları olarak takip edilebilir. Yukarı tarafta ise 232,60 TL seviyesi direnç konumunda olup, devamında 234,27 TL ve 236,68 TL seviyeleri direnç olarak izlenebilir.

### F\_YKBNK0923 Vadeli Kontratı

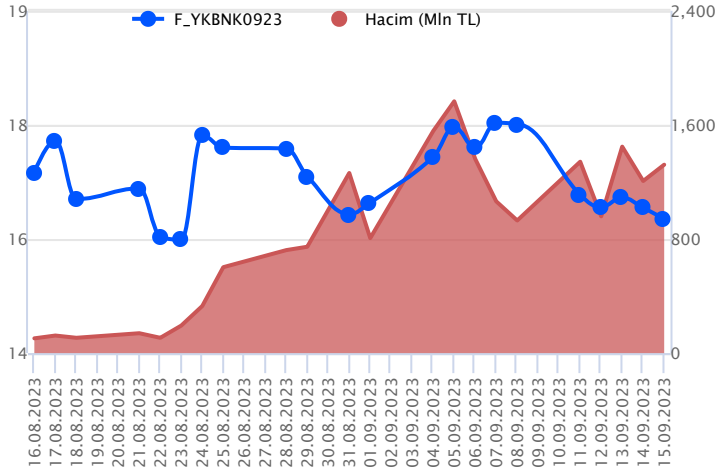

Eylül vadeli YKBNK pay sözleşmesi cuma günü 16,25 TL ile 16,68 TL seviyeleri arasında dalgalanarak günü yüzde 0,61'lik düşüşle 16,32 TL uzlaşma fiyatından tamamladı. Cuma günü BIST 30 endeksi tarafında düzeltme eğilimleri ivme kazanırken, bankacılık endeksi tarafında ise sınırlı düşüş eğilimleri görüldü. Sözleşme tarafında ise sınırlı düşüş eğilimleri izlenirken, cuma günü seans sonuna doğru düşüş baskısının arttığı görüldü. Yeni haftaya başlarken teknik görünümde sözleşmede 16,22 TL seviyesi destek noktası olarak izlenebilir. Bu seviye altındaki fiyatlamalarda 15,99 TL seviyesi destek olup devamında 15,75 TL seviyesi gündeme gelebilir. Yukarı tarafta ise 16,48 TL seviyesi direnç noktası olarak takip edilebilir. Bu seviye üzerindeki fiyatlamalarda 16,68 TL seviyesi direnç olup, bu seviye üzerinde kalıcılık sağlanmadıkça yükseliş eğilimleri tekrardan düşüş eğilimleri ile karşılaşılabilir.

### F\_AKBNK0923 Vadeli Kontratı

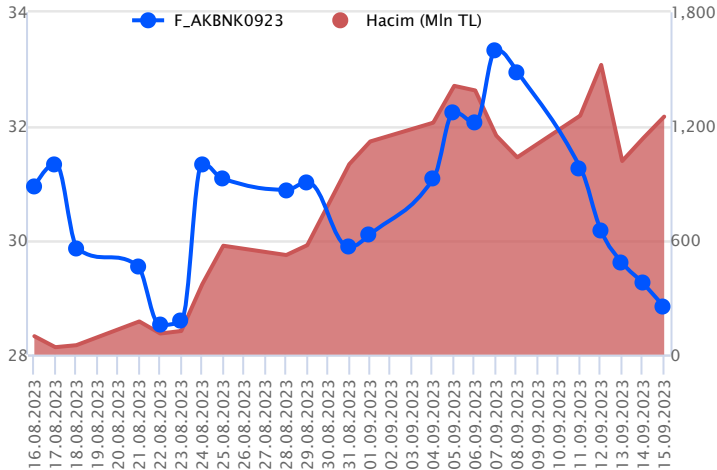

Eylül vadeli AKBNK pay sözleşmesi cuma günü 28,81 TL ile 30,05 TL seviyeleri arasında dalgalanarak günü yüzde 0,96'lık düşüşle 28,91 TL uzlaşma fiyatından tamamladı. Cuma günü BIST 30 endeksi tarafında düzeltme eğilimlerinin ivme kazandığı görülürken, bankacılık endeksi tarafında ise sınırlı düşüş eğilimleri izlendi. Sözleşme tarafında baktığımızda günün ilk yarısında pozitif seyirler ağırlık kazanırken, günün ikinci yarısında satıcılar ağırlık kazandığını söyleyebiliriz. Yeni haftaya başlarken sözleşmede teknik görünümde 28,56 TL seviyesi destek noktası olarak takip edilebilir. Bu seviye altındaki kalıcı fiyat hareketlerinde 28,37 TL – 28,15 TL ve 27,94 TL seviyeleri destek noktaları olarak izlenebilir. Yükseliş eğilimlerinin izlenmesi durumunda 29,01 TL seviyesi direnç olup, bu seviye üzerindeki fiyatlamalarda 29,22 TL – 29,54 TL ve 30,05 TL seviyeleri direnç noktaları olarak takip edilebilir.

## Dayanak Varlıkların Teknik Gösterge Görünümleri

## 20 Gün Ortalama/Fiyat Kesişmesi (YUKARI)

ODAS

## Güç Göstergeleri Olumlu

SKBNK

HALKB

ISGYO

RSI ve Momentum göstergelerine göre olumlu olanlar

## 50 Gün Ortalama/Fiyat Kesişmesi (YUKARI)

XAU/USD

## MACD

|       |           |
|-------|-----------|
| AKSEN | GÜÇLÜ SAT |
| FROTO | GÜÇLÜ SAT |
| PGSUS | GÜÇLÜ SAT |
| ECILC | ZAYIF SAT |

## 20/50 Gün Ortalama Kesişmesi (YUKARI)

Bu şartları sağlayan dayanak varlık bulunmamaktadır.

## Para Girişi Olan Dayanak Varlıklar

|       | Kapanış | İşlem Hacmi (Mln TL) |
|-------|---------|----------------------|
| ODAS  | 12.28   | 2,317.89670          |
| ARCLK | 162.60  | 1,942.61284          |
| ECILC | 54.95   | 1,251.58013          |

## Yüksek Hacimliler

|       | İşlem Hacmi (Mln TL) |
|-------|----------------------|
| XU030 | 89,733.02            |
| XLBNK | 23,453.56            |
| THYAO | 8,573.72             |

## 20 Gün Ortalama/Fiyat Kesişmesi (AŞAĞI)

GARAN

XU030

## Güç Göstergeleri Zayıf

TAVHL

SASA

PGSUS

EUR/USD

THYAO

RSI ve Momentum göstergelerine göre zayıf olanlar

## 50 Gün Ortalama/Fiyat Kesişmesi (AŞAĞI)

PGSUS

AKSEN

THYAO

EKGYO

## Göstergeleri Dipte Olanlar

TAVHL

SASA

PGSUS

TTKOM

DOHOL

CCI, RSI, Stochastics, Williams' %R, MFI ve DX göstergelerinin ortalaması en düşük olanlar

## 20/50 Gün Ortalama Kesişmesi (AŞAĞI)

Bu şartları sağlayan dayanak varlık bulunmamaktadır.

## Para Çıkışı Olan Dayanak Varlıklar

|       | Kapanış | İşlem Hacmi (Mln TL) |
|-------|---------|----------------------|
| THYAO | 227.10  | 8,573.72             |
| BIMAS | 270.00  | 2,614.01             |
| MGROS | 381.40  | 1,153.81             |
| TAVHL | 112.50  | 907.65               |

## Dayanak Varlıkların Teknik Gösterge Konumları

| Kod     | 5 Günlük H.O | 10 Günlük H.O | 20 Günlük H.O | 50 Günlük H.O | RSI   | StochS | MACD  | CCI   |
|---------|--------------|---------------|---------------|---------------|-------|--------|-------|-------|
| AEFES   | SATIM        | SATIM         | SATIM         | ALIM          | SATIM | SATIM  | SATIM | SATIM |
| AKBNK   | SATIM        | SATIM         | SATIM         | ALIM          | SATIM | SATIM  | SATIM | SATIM |
| AKSEN   | SATIM        | SATIM         | SATIM         | SATIM         | SATIM | SATIM  | SATIM | SATIM |
| ALARK   | ALIM         | SATIM         | ALIM          | ALIM          | SATIM | SATIM  | SATIM | SATIM |
| ARCLK   | ALIM         | ALIM          | ALIM          | ALIM          | ALIM  | SATIM  | SATIM | ALIM  |
| ASELS   | SATIM        | SATIM         | ALIM          | ALIM          | SATIM | ALIM   | ALIM  | SATIM |
| ASTOR   | SATIM        | SATIM         | ALIM          | ALIM          | SATIM | SATIM  | SATIM | SATIM |
| BIMAS   | SATIM        | ALIM          | ALIM          | ALIM          | SATIM | ALIM   | SATIM | SATIM |
| CNH/TRY | ALIM         | ALIM          | ALIM          | ALIM          | ALIM  | ALIM   | ALIM  | ALIM  |
| DOHOL   | SATIM        | SATIM         | SATIM         | ALIM          | SATIM | ALIM   | SATIM | SATIM |
| ECILC   | ALIM         | ALIM          | ALIM          | ALIM          | ALIM  | ALIM   | SATIM | ALIM  |
| EKGYO   | SATIM        | SATIM         | SATIM         | SATIM         | SATIM | SATIM  | SATIM | SATIM |
| ENJSA   | SATIM        | SATIM         | SATIM         | ALIM          | SATIM | ALIM   | SATIM | SATIM |
| ENKAI   | ALIM         | ALIM          | ALIM          | ALIM          | SATIM | ALIM   | ALIM  | SATIM |
| EREGL   | SATIM        | SATIM         | SATIM         | ALIM          | SATIM | ALIM   | SATIM | SATIM |
| EUR/TRY | ALIM         | SATIM         | SATIM         | ALIM          | ALIM  | ALIM   | SATIM | SATIM |
| EUR/USD | SATIM        | SATIM         | SATIM         | SATIM         | SATIM | ALIM   | SATIM | SATIM |
| FROTO   | SATIM        | SATIM         | SATIM         | ALIM          | SATIM | SATIM  | SATIM | SATIM |
| GARAN   | SATIM        | SATIM         | SATIM         | ALIM          | SATIM | SATIM  | SATIM | ALIM  |
| GBP/USD | SATIM        | SATIM         | SATIM         | SATIM         | SATIM | ALIM   | SATIM | SATIM |
| GUBRF   | SATIM        | SATIM         | SATIM         | ALIM          | SATIM | ALIM   | SATIM | SATIM |
| HALKB   | ALIM         | ALIM          | ALIM          | ALIM          | ALIM  | SATIM  | ALIM  | ALIM  |
| HEKTS   | SATIM        | SATIM         | SATIM         | SATIM         | SATIM | SATIM  | ALIM  | SATIM |
| ISCTR   | SATIM        | SATIM         | ALIM          | ALIM          | SATIM | SATIM  | SATIM | SATIM |
| ISGYO   | ALIM         | ALIM          | ALIM          | ALIM          | ALIM  | ALIM   | ALIM  | SATIM |
| KARSN   | SATIM        | SATIM         | SATIM         | ALIM          | SATIM | ALIM   | SATIM | SATIM |
| KCHOL   | SATIM        | SATIM         | SATIM         | ALIM          | SATIM | SATIM  | SATIM | SATIM |
| KOZAA   | SATIM        | ALIM          | ALIM          | ALIM          | SATIM | SATIM  | ALIM  | SATIM |
| KOZAL   | SATIM        | SATIM         | ALIM          | ALIM          | SATIM | ALIM   | ALIM  | SATIM |
| KRDMD   | SATIM        | SATIM         | ALIM          | ALIM          | SATIM | SATIM  | SATIM | SATIM |
| MGROS   | SATIM        | ALIM          | ALIM          | ALIM          | SATIM | ALIM   | ALIM  | SATIM |
| ODAS    | ALIM         | ALIM          | ALIM          | ALIM          | ALIM  | SATIM  | SATIM | ALIM  |
| OYAKC   | SATIM        | SATIM         | ALIM          | ALIM          | SATIM | ALIM   | ALIM  | SATIM |
| PETKM   | SATIM        | SATIM         | SATIM         | ALIM          | SATIM | SATIM  | SATIM | SATIM |
| PGSUS   | SATIM        | SATIM         | SATIM         | SATIM         | SATIM | SATIM  | SATIM | SATIM |
| RUB/TRY | SATIM        | ALIM          | SATIM         | SATIM         | SATIM | ALIM   | ALIM  | SATIM |
| SAHOL   | SATIM        | SATIM         | SATIM         | ALIM          | SATIM | SATIM  | SATIM | SATIM |
| SASA    | SATIM        | SATIM         | SATIM         | SATIM         | SATIM | SATIM  | SATIM | SATIM |
| SISE    | SATIM        | ALIM          | ALIM          | ALIM          | SATIM | ALIM   | ALIM  | SATIM |
| SKBNK   | ALIM         | ALIM          | ALIM          | ALIM          | SATIM | ALIM   | ALIM  | SATIM |
| SOKM    | SATIM        | SATIM         | ALIM          | ALIM          | SATIM | ALIM   | SATIM | SATIM |
| TAVHL   | SATIM        | SATIM         | SATIM         | SATIM         | SATIM | ALIM   | SATIM | SATIM |
| TCELL   | SATIM        | SATIM         | SATIM         | ALIM          | SATIM | ALIM   | SATIM | SATIM |
| THYAO   | SATIM        | SATIM         | SATIM         | SATIM         | SATIM | SATIM  | SATIM | SATIM |
| TKFEN   | ALIM         | ALIM          | ALIM          | ALIM          | SATIM | ALIM   | ALIM  | SATIM |
| TOASO   | SATIM        | ALIM          | ALIM          | ALIM          | SATIM | ALIM   | ALIM  | SATIM |
| TSKB    | SATIM        | SATIM         | ALIM          | ALIM          | SATIM | ALIM   | SATIM | SATIM |
| TTKOM   | SATIM        | SATIM         | SATIM         | ALIM          | SATIM | ALIM   | SATIM | SATIM |
| TUPRS   | SATIM        | SATIM         | ALIM          | ALIM          | SATIM | SATIM  | SATIM | SATIM |
| USD/TRY | ALIM         | ALIM          | ALIM          | ALIM          | ALIM  | SATIM  | ALIM  | ALIM  |
| VAKBN   | ALIM         | ALIM          | ALIM          | ALIM          | SATIM | SATIM  | SATIM | ALIM  |
| VESTL   | SATIM        | SATIM         | SATIM         | ALIM          | SATIM | ALIM   | SATIM | SATIM |
| X10XB   | SATIM        | SATIM         | SATIM         | ALIM          | SATIM | SATIM  | SATIM | SATIM |
| XAU/TRY | ALIM         | ALIM          | ALIM          | ALIM          | ALIM  | SATIM  | SATIM | ALIM  |
| XAU/USD | ALIM         | ALIM          | ALIM          | SATIM         | ALIM  | SATIM  | SATIM | ALIM  |
| XLBNK   | SATIM        | SATIM         | ALIM          | ALIM          | SATIM | SATIM  | SATIM | SATIM |
| XSD25   | SATIM        | SATIM         | SATIM         | ALIM          | SATIM | ALIM   | SATIM | SATIM |
| XU030   | SATIM        | SATIM         | SATIM         | ALIM          | SATIM | SATIM  | SATIM | SATIM |
| YKBNK   | SATIM        | SATIM         | SATIM         | ALIM          | SATIM | SATIM  | SATIM | SATIM |

| Kod           | Destek 3         | Destek 2 | Destek 1 | Kapanış       | Pivot            | Direnç 1 | Direnç 2 | Direnç 3 |
|---------------|------------------|----------|----------|---------------|------------------|----------|----------|----------|
|               | <b>DESTEKLER</b> |          |          |               | <b>DİRENÇLER</b> |          |          |          |
| F_AEFES0923   | 97.92            | 101.52   | 103.31   | <b>105.11</b> | <b>106.91</b>    | 108.70   | 112.30   | 114.09   |
| F_AEFES1023   | 102.72           | 105.86   | 107.43   | <b>109.00</b> | <b>110.57</b>    | 112.14   | 115.28   | 116.85   |
| F_AKBNK0923   | 27.17            | 27.99    | 28.41    | <b>28.83</b>  | <b>29.23</b>     | 29.65    | 30.47    | 30.89    |
| F_AKBNK1023   | 28.22            | 28.97    | 29.38    | <b>29.80</b>  | <b>30.13</b>     | 30.54    | 31.29    | 31.70    |
| F_AKSEN0923   | 36.33            | 37.23    | 37.84    | <b>38.44</b>  | <b>38.74</b>     | 39.35    | 40.25    | 40.86    |
| F_AKSEN1023   | 37.71            | 38.55    | 39.01    | <b>39.46</b>  | <b>39.85</b>     | 40.31    | 41.15    | 41.61    |
| F_ALARK0923   | 119.91           | 122.77   | 124.97   | <b>127.18</b> | <b>127.83</b>    | 130.03   | 132.89   | 135.09   |
| F_ALARK1023   | 124.52           | 127.26   | 129.22   | <b>131.17</b> | <b>131.96</b>    | 133.92   | 136.66   | 138.62   |
| F_ARCLK0923   | 152.21           | 155.33   | 157.91   | <b>160.50</b> | <b>161.03</b>    | 163.61   | 166.73   | 169.31   |
| F_ARCLK1023   | 156.55           | 159.48   | 161.80   | <b>164.11</b> | <b>164.73</b>    | 167.05   | 169.98   | 172.30   |
| F_ASELS0923N1 | 38.91            | 39.97    | 40.78    | <b>41.60</b>  | <b>41.84</b>     | 42.65    | 43.71    | 44.52    |
| F_ASELS1023N1 | 40.27            | 41.33    | 42.00    | <b>42.66</b>  | <b>43.06</b>     | 43.73    | 44.79    | 45.46    |
| F_ASTOR0923   | 129.11           | 131.58   | 135.22   | <b>138.85</b> | <b>137.69</b>    | 141.33   | 143.80   | 147.44   |
| F_ASTOR1023   | 130.34           | 132.47   | 135.68   | <b>138.88</b> | <b>137.81</b>    | 141.02   | 143.15   | 146.36   |
| F_BIMAS0923   | 251.15           | 262.08   | 267.65   | <b>273.23</b> | <b>278.58</b>    | 284.15   | 295.08   | 300.65   |
| F_BIMAS1023   | 260.46           | 270.74   | 275.88   | <b>281.02</b> | <b>286.16</b>    | 291.30   | 301.58   | 306.72   |
| F_CNHTRY0923  | 3.74             | 3.74     | 3.74     | <b>3.74</b>   | <b>3.74</b>      | 3.74     | 3.74     | 3.74     |
| F_DOHOL0923   | 12.75            | 13.09    | 13.26    | <b>13.43</b>  | <b>13.60</b>     | 13.77    | 14.11    | 14.28    |
| F_DOHOL1023   | 13.29            | 13.58    | 13.76    | <b>13.94</b>  | <b>14.05</b>     | 14.23    | 14.52    | 14.70    |
| F_ECILC0923   | 49.38            | 52.26    | 54.23    | <b>56.20</b>  | <b>57.11</b>     | 59.08    | 61.96    | 63.93    |
| F_ECILC1023   | 51.44            | 54.14    | 56.07    | <b>58.00</b>  | <b>58.77</b>     | 60.70    | 63.40    | 65.33    |
| F_EKGYO0923   | 7.98             | 8.21     | 8.33     | <b>8.45</b>   | <b>8.56</b>      | 8.68     | 8.91     | 9.03     |
| F_EKGYO1023   | 8.23             | 8.47     | 8.58     | <b>8.70</b>   | <b>8.82</b>      | 8.93     | 9.17     | 9.28     |
| F_ENJSA0923   | 47.99            | 49.49    | 50.34    | <b>51.18</b>  | <b>51.84</b>     | 52.69    | 54.19    | 55.04    |
| F_ENJSA1023   | 50.12            | 51.46    | 52.14    | <b>52.82</b>  | <b>53.48</b>     | 54.16    | 55.50    | 56.18    |
| F_ENKAI0923   | 33.83            | 35.37    | 36.23    | <b>37.09</b>  | <b>37.77</b>     | 38.63    | 40.17    | 41.03    |
| F_ENKAI1023   | 35.13            | 36.64    | 37.42    | <b>38.21</b>  | <b>38.93</b>     | 39.71    | 41.22    | 42.00    |
| F_EREGL0923   | 42.79            | 43.64    | 44.12    | <b>44.59</b>  | <b>44.97</b>     | 45.45    | 46.30    | 46.78    |
| F_EREGL1023   | 44.28            | 45.10    | 45.53    | <b>45.95</b>  | <b>46.35</b>     | 46.78    | 47.60    | 48.03    |
| F_EURTRY0923  | 28.99            | 29.01    | 29.04    | <b>29.08</b>  | <b>29.06</b>     | 29.10    | 29.12    | 29.16    |
| F_EURTRY1023  | 29.83            | 29.86    | 29.88    | <b>29.90</b>  | <b>29.90</b>     | 29.92    | 29.95    | 29.97    |
| F_EURUSD0923  | 1.06             | 1.06     | 1.07     | <b>1.07</b>   | <b>1.07</b>      | 1.07     | 1.07     | 1.07     |
| F_EURUSD1023  | 1.07             | 1.07     | 1.07     | <b>1.07</b>   | <b>1.07</b>      | 1.07     | 1.07     | 1.08     |
| F_FROTO0923   | 826.12           | 854.88   | 869.94   | <b>884.99</b> | <b>898.70</b>    | 913.76   | 942.52   | 957.58   |
| F_FROTO1023   | 850.65           | 879.33   | 893.66   | <b>908.00</b> | <b>922.34</b>    | 936.67   | 965.35   | 979.68   |
| F_GARAN0923   | 48.04            | 49.20    | 49.91    | <b>50.63</b>  | <b>51.07</b>     | 51.78    | 52.94    | 53.65    |
| F_GARAN1023   | 49.64            | 50.75    | 51.42    | <b>52.08</b>  | <b>52.53</b>     | 53.20    | 54.31    | 54.98    |
| F_GBPUSD0923  | 1.23             | 1.24     | 1.24     | <b>1.24</b>   | <b>1.24</b>      | 1.24     | 1.25     | 1.25     |
| F_GBPUSD1023  | 1.24             | 1.24     | 1.24     | <b>1.24</b>   | <b>1.24</b>      | 1.24     | 1.24     | 1.24     |
| F_GUBRF0923   | 316.68           | 327.16   | 333.95   | <b>340.73</b> | <b>344.43</b>    | 351.22   | 361.70   | 368.49   |
| F_GUBRF1023   | 325.81           | 337.40   | 344.18   | <b>350.95</b> | <b>355.77</b>    | 362.55   | 374.14   | 380.92   |
| F_HALKB0923   | 15.04            | 15.74    | 16.50    | <b>17.26</b>  | <b>17.20</b>     | 17.96    | 18.66    | 19.42    |
| F_HALKB1023   | 15.44            | 16.16    | 16.93    | <b>17.70</b>  | <b>17.65</b>     | 18.42    | 19.14    | 19.91    |
| F_HEKTS0923   | 23.82            | 24.30    | 24.64    | <b>24.97</b>  | <b>25.12</b>     | 25.46    | 25.94    | 26.28    |
| F_HEKTS1023   | 21.44            | 22.52    | 24.06    | <b>25.60</b>  | <b>25.14</b>     | 26.68    | 27.76    | 29.30    |
| F_ISCTR0923   | 20.28            | 20.95    | 21.40    | <b>21.86</b>  | <b>22.07</b>     | 22.52    | 23.19    | 23.64    |
| F_ISCTR1023   | 20.93            | 21.59    | 22.03    | <b>22.47</b>  | <b>22.69</b>     | 23.13    | 23.79    | 24.23    |
| F_ISGYO0923   | 20.72            | 21.41    | 22.73    | <b>24.05</b>  | <b>23.42</b>     | 24.74    | 25.43    | 26.75    |
| F_ISGYO1023   | 21.44            | 22.10    | 23.39    | <b>24.69</b>  | <b>24.05</b>     | 25.34    | 26.00    | 27.29    |
| F_KARSN0923   | 10.89            | 11.26    | 11.48    | <b>11.71</b>  | <b>11.85</b>     | 12.07    | 12.44    | 12.66    |
| F_KARSN1023   | 11.36            | 11.68    | 11.88    | <b>12.09</b>  | <b>12.20</b>     | 12.40    | 12.72    | 12.92    |
| F_KCHOL0923   | 128.03           | 132.63   | 135.04   | <b>137.44</b> | <b>139.64</b>    | 142.05   | 146.65   | 149.06   |
| F_KCHOL1023   | 132.90           | 137.24   | 139.71   | <b>142.19</b> | <b>144.05</b>    | 146.52   | 150.86   | 153.33   |
| F_KOZAA0923   | 63.60            | 66.13    | 67.41    | <b>68.70</b>  | <b>69.94</b>     | 71.22    | 73.75    | 75.03    |
| F_KOZAA1023   | 65.45            | 68.01    | 69.28    | <b>70.56</b>  | <b>71.84</b>     | 73.11    | 75.67    | 76.94    |
| F_KOZAL0923   | 27.39            | 28.67    | 29.40    | <b>30.14</b>  | <b>30.68</b>     | 31.41    | 32.69    | 33.42    |
| F_KOZAL1023   | 28.54            | 29.74    | 30.42    | <b>31.10</b>  | <b>31.62</b>     | 32.30    | 33.50    | 34.18    |
| F_KRDMD0923   | 24.47            | 25.28    | 25.72    | <b>26.17</b>  | <b>26.53</b>     | 26.97    | 27.78    | 28.22    |
| F_KRDMD1023   | 25.29            | 26.10    | 26.54    | <b>26.98</b>  | <b>27.35</b>     | 27.79    | 28.60    | 29.04    |
| F_MGROS0923   | 354.92           | 370.76   | 379.33   | <b>387.91</b> | <b>395.17</b>    | 403.74   | 419.58   | 428.15   |
| F_MGROS1023   | 369.38           | 383.62   | 391.45   | <b>399.29</b> | <b>405.69</b>    | 413.52   | 427.76   | 435.59   |
| F_ODAS0923    | 10.06            | 10.53    | 11.49    | <b>12.44</b>  | <b>11.96</b>     | 12.92    | 13.39    | 14.35    |
| F_ODAS1023    | 10.33            | 10.83    | 11.83    | <b>12.83</b>  | <b>12.33</b>     | 13.33    | 13.83    | 14.83    |
| F_OYAKC0923   | 57.92            | 62.12    | 66.25    | <b>70.39</b>  | <b>70.45</b>     | 74.58    | 78.78    | 82.91    |
| F_OYAKC1023   | 64.35            | 67.83    | 69.57    | <b>71.31</b>  | <b>73.05</b>     | 74.79    | 78.27    | 80.01    |
| F_PETKM0923   | 18.72            | 19.14    | 19.42    | <b>19.71</b>  | <b>19.84</b>     | 20.12    | 20.54    | 20.82    |

| Kod           | Destek 3         | Destek 2  | Destek 1  | Kapanış          | Pivot            | Direnç 1  | Direnç 2  | Direnç 3  |
|---------------|------------------|-----------|-----------|------------------|------------------|-----------|-----------|-----------|
|               | <b>DESTEKLER</b> |           |           |                  | <b>DİRENÇLER</b> |           |           |           |
| F_PETKM1023   | 19.30            | 19.70     | 20.00     | <b>20.29</b>     | <b>20.40</b>     | 20.70     | 21.10     | 21.40     |
| F_PGSUS0923   | 749.70           | 781.67    | 799.06    | <b>816.45</b>    | <b>831.03</b>    | 848.42    | 880.39    | 897.78    |
| F_PGSUS1023   | 787.48           | 814.00    | 827.26    | <b>840.52</b>    | <b>853.78</b>    | 867.04    | 893.56    | 906.82    |
| F_RUBTRY0923  | 0.29             | 0.29      | 0.29      | <b>0.29</b>      | <b>0.29</b>      | 0.29      | 0.29      | 0.29      |
| F_SAHOL0923   | 54.26            | 56.15     | 57.69     | <b>59.22</b>     | <b>59.58</b>     | 61.12     | 63.01     | 64.55     |
| F_SAHOL1023   | 57.67            | 59.19     | 60.18     | <b>61.18</b>     | <b>61.70</b>     | 62.69     | 64.21     | 65.20     |
| F_SASA0923    | 47.68            | 48.43     | 48.97     | <b>49.50</b>     | <b>49.72</b>     | 50.26     | 51.01     | 51.55     |
| F_SASA1023    | 48.52            | 49.26     | 49.81     | <b>50.36</b>     | <b>50.55</b>     | 51.10     | 51.84     | 52.39     |
| F_SISE0923    | 51.49            | 53.25     | 54.24     | <b>55.24</b>     | <b>56.00</b>     | 56.99     | 58.75     | 59.74     |
| F_SISE1023    | 52.99            | 54.80     | 55.82     | <b>56.85</b>     | <b>57.63</b>     | 58.65     | 60.46     | 61.48     |
| F_SKBK0923    | 5.19             | 5.36      | 5.53      | <b>5.70</b>      | <b>5.70</b>      | 5.87      | 6.04      | 6.21      |
| F_SKBK1023    | 5.41             | 5.56      | 5.71      | <b>5.85</b>      | <b>5.86</b>      | 6.01      | 6.16      | 6.31      |
| F_SOKM0923    | 57.91            | 60.71     | 62.21     | <b>63.70</b>     | <b>65.01</b>     | 66.51     | 69.31     | 70.81     |
| F_SOKM1023    | 60.44            | 63.06     | 64.51     | <b>65.95</b>     | <b>67.13</b>     | 68.58     | 71.20     | 72.65     |
| F_TAVHL0923   | 101.70           | 108.03    | 111.24    | <b>114.46</b>    | <b>117.57</b>    | 120.78    | 127.11    | 130.32    |
| F_TAVHL1023   | 106.41           | 112.13    | 115.00    | <b>117.86</b>    | <b>120.72</b>    | 123.59    | 129.31    | 132.18    |
| F_TCELL0923   | 51.43            | 54.22     | 55.92     | <b>57.63</b>     | <b>58.71</b>     | 60.41     | 63.20     | 64.90     |
| F_TCELL1023   | 54.09            | 56.41     | 57.76     | <b>59.12</b>     | <b>60.08</b>     | 61.43     | 63.75     | 65.10     |
| F_THYAO0923   | 212.79           | 221.39    | 225.90    | <b>230.40</b>    | <b>234.50</b>    | 239.01    | 247.61    | 252.12    |
| F_THYAO1023   | 215.46           | 226.14    | 231.47    | <b>236.81</b>    | <b>242.15</b>    | 247.48    | 258.16    | 263.49    |
| F_TKFEN0923   | 47.24            | 49.32     | 50.50     | <b>51.67</b>     | <b>52.58</b>     | 53.76     | 55.84     | 57.02     |
| F_TKFEN1023   | 49.04            | 51.02     | 52.10     | <b>53.18</b>     | <b>54.08</b>     | 55.16     | 57.14     | 58.22     |
| F_TOASO0923   | 274.52           | 284.52    | 289.99    | <b>295.46</b>    | <b>299.99</b>    | 305.46    | 315.46    | 320.93    |
| F_TOASO1023   | 286.27           | 295.31    | 299.82    | <b>304.34</b>    | <b>308.86</b>    | 313.37    | 322.41    | 326.92    |
| F_TSKB0923    | 7.08             | 7.21      | 7.32      | <b>7.44</b>      | <b>7.45</b>      | 7.56      | 7.69      | 7.80      |
| F_TSKB1023    | 7.30             | 7.43      | 7.53      | <b>7.64</b>      | <b>7.66</b>      | 7.76      | 7.89      | 7.99      |
| F_TTKOM0923   | 23.49            | 24.15     | 24.58     | <b>25.01</b>     | <b>25.24</b>     | 25.67     | 26.33     | 26.76     |
| F_TTKOM1023   | 23.76            | 24.70     | 25.26     | <b>25.81</b>     | <b>26.20</b>     | 26.76     | 27.70     | 28.26     |
| F_TUPRS0923   | 127.90           | 131.28    | 133.39    | <b>135.51</b>    | <b>136.77</b>    | 138.88    | 142.26    | 144.37    |
| F_TUPRS1023   | 131.79           | 135.03    | 137.41    | <b>139.80</b>    | <b>140.65</b>    | 143.03    | 146.27    | 148.65    |
| F_USDTRY0923  | 27.13            | 27.17     | 27.20     | <b>27.23</b>     | <b>27.24</b>     | 27.27     | 27.31     | 27.34     |
| F_USDTRY1023  | 27.88            | 27.91     | 27.94     | <b>27.97</b>     | <b>27.97</b>     | 28.00     | 28.03     | 28.06     |
| F_VAKBN0923   | 12.60            | 13.31     | 13.91     | <b>14.52</b>     | <b>14.62</b>     | 15.22     | 15.93     | 16.53     |
| F_VAKBN1023   | 13.07            | 13.77     | 14.36     | <b>14.96</b>     | <b>15.06</b>     | 15.65     | 16.35     | 16.94     |
| F_VESTL0923   | 60.98            | 62.72     | 63.70     | <b>64.67</b>     | <b>65.44</b>     | 66.42     | 68.16     | 69.14     |
| F_VESTL1023   | 63.57            | 65.14     | 66.04     | <b>66.93</b>     | <b>67.61</b>     | 68.51     | 70.08     | 70.98     |
| F_X10XB1023   | 10,235.92        | 10,400.83 | 10,730.67 | <b>11,060.50</b> | <b>10,895.58</b> | 11,225.42 | 11,390.33 | 11,720.17 |
| F_X10XB1223   | 11,413.25        | 11,413.25 | 11,413.25 | <b>11,413.25</b> | <b>11,413.25</b> | 11,413.25 | 11,413.25 | 11,413.25 |
| F_XAUTRYM1023 | 1,720.10         | 1,725.00  | 1,731.65  | <b>1,738.29</b>  | <b>1,736.55</b>  | 1,743.20  | 1,748.10  | 1,754.75  |
| F_XAUTRYM1223 | 1,837.40         | 1,844.83  | 1,850.96  | <b>1,857.10</b>  | <b>1,858.39</b>  | 1,864.52  | 1,871.95  | 1,878.08  |
| F_XAUUSD1023  | 1,913.60         | 1,920.30  | 1,927.95  | <b>1,935.60</b>  | <b>1,934.65</b>  | 1,942.30  | 1,949.00  | 1,956.65  |
| F_XAUUSD1223  | 1,935.27         | 1,941.63  | 1,948.87  | <b>1,956.10</b>  | <b>1,955.23</b>  | 1,962.47  | 1,968.83  | 1,976.07  |
| F_XLBNK1023   | 6,816.17         | 6,948.33  | 7,038.92  | <b>7,129.50</b>  | <b>7,171.08</b>  | 7,261.67  | 7,393.83  | 7,484.42  |
| F_XLBNK1223   | 7,243.67         | 7,361.08  | 7,425.17  | <b>7,489.25</b>  | <b>7,542.58</b>  | 7,606.67  | 7,724.08  | 7,788.17  |
| F_XSD251223   | 5,186.25         | 5,986.50  | 6,693.25  | <b>7,400.00</b>  | <b>7,493.50</b>  | 8,200.25  | 9,000.50  | 9,707.25  |
| F_XU0301023   | 8,206.08         | 8,403.67  | 8,514.83  | <b>8,626.00</b>  | <b>8,712.42</b>  | 8,823.58  | 9,021.17  | 9,132.33  |
| F_XU0301223   | 8,765.92         | 8,935.83  | 9,024.92  | <b>9,114.00</b>  | <b>9,194.83</b>  | 9,283.92  | 9,453.83  | 9,542.92  |
| F_YKBNK0923   | 15.70            | 15.97     | 16.13     | <b>16.28</b>     | <b>16.40</b>     | 16.56     | 16.83     | 16.99     |
| F_YKBNK1023   | 16.23            | 16.49     | 16.64     | <b>16.78</b>     | <b>16.90</b>     | 17.05     | 17.31     | 17.46     |



| Sözleşme Kodu                     | Vade Ayı   | Uzlaşma Fiyatı | Önceki Uzlaşma Fiyatı | Değişim | Değişim Puan | Gün İçi Yüksek | Gün İçi Düşük | İşlem Miktarı | İşlem Hacim       | Açık Pozisyon | Açık Pozisyon Değişimi | Vadeye Kalan Gün Sayısı | Takasbank Başlangıç Teminatı % |
|-----------------------------------|------------|----------------|-----------------------|---------|--------------|----------------|---------------|---------------|-------------------|---------------|------------------------|-------------------------|--------------------------------|
| <b>ENDEKS KONTRATLARI</b>         |            |                |                       |         |              |                |               |               |                   |               |                        |                         |                                |
| F_XU0300224                       | 29.02.2024 | 9,617.75       | 9,767.50              | -1.53 % | -149.75      | 9,785.00       | 9,550.75      | 34.00         | 3,283,485.00      | 262.00        | -9.00                  | 167                     | 16                             |
| F_XU0301023                       | 31.10.2023 | 8,651.25       | 8,875.00              | -2.52 % | -223.75      | 8,910.00       | 8,601.25      | 214,187.00    | 18,761,490,742.50 | 201,276.00    | 17,251.00              | 46                      | 16                             |
| F_XU0301223                       | 29.12.2023 | 9,147.50       | 9,331.75              | -1.97 % | -184.25      | 9,364.75       | 9,105.75      | 1,671.00      | 154,112,867.50    | 2,710.00      | 254.00                 | 105                     | 16                             |
| <b>DÖVİZ KONTRATLARI</b>          |            |                |                       |         |              |                |               |               |                   |               |                        |                         |                                |
| F_CNHTRY0923                      | 29.09.2023 | 3.7353         | 3.7731                | -1.00 % | -0.04        | 3.7353         | 3.7353        | 3             | 112,059           | 2             | 1                      | 14                      | 14                             |
| F_CNHTRY1023                      | 31.10.2023 | 0.0000         | 0.0000                | 0.00    | 0.00         | 0.0000         | 0.0000        |               |                   |               |                        | 46                      | 14                             |
| F_EURTRY0923                      | 29.09.2023 | 29.0657        | 29.1210               | -0.19 % | -0.06        | 29.0821        | 29.0249       | 127           | 3,690,638         | 13,199        | 11                     | 14                      | 16                             |
| F_EURTRY1023                      | 31.10.2023 | 29.8924        | 30.0379               | -0.48 % | -0.15        | 29.9272        | 29.8810       | 96            | 2,870,814         | 3,332         | -3                     | 46                      | 16                             |
| F_EURUSD0923                      | 29.09.2023 | 1.0683         | 1.0685                | -0.02 % | 0.00         | 1.0703         | 1.0665        | 3,854         | 110,783,717       | 57,751        | 654                    | 14                      | 4                              |
| F_EURUSD1023                      | 31.10.2023 | 1.0716         | 1.0709                | 0.07 %  | 0.00         | 1.0730         | 1.0692        | 854           | 24,590,778        | 5,006         | 207                    | 46                      | 4                              |
| F_GBPUSD0923                      | 29.09.2023 | 1.2411         | 1.2459                | -0.39 % | 0.00         | 1.2460         | 1.2400        | 33            | 1,101,851         | 143           | -12                    | 14                      | 5                              |
| F_GBPUSD1023                      | 31.10.2023 | 1.2409         | 1.2453                | -0.35 % | 0.00         | 1.2413         | 1.2389        | 27            | 901,470           | 38            | -19                    | 46                      | 5                              |
| F_RUBTRY0923                      | 29.09.2023 | 0.2939         | 0.2939                | 0.00 %  | 0.00         | 0.2939         | 0.2939        | 1             | 29,390            | 0             | -1                     | 14                      | 21                             |
| F_RUBTRY1023                      | 31.10.2023 | 0.0000         | 0.0000                | 0.00    | 0.00         | 0.0000         | 0.0000        |               |                   |               |                        | 46                      | 21                             |
| F_USDTRY0923                      | 29.09.2023 | 27.2287        | 27.2735               | -0.16 % | -0.04        | 27.2791        | 27.2104       | 67,435        | 1,836,291,834     | 994,544       | -33,023                | 14                      | 15                             |
| F_USDTRY1023                      | 31.10.2023 | 27.9623        | 28.0100               | -0.17 % | -0.05        | 28.0029        | 27.9435       | 73,884        | 2,066,433,892     | 761,856       | 46,118                 | 46                      | 15                             |
| F_P_USDTRY0923                    | 29.09.2023 | 0.0000         | 0.0000                | 0.00    | 0.00         | 0.0000         | 0.0000        |               |                   |               |                        | 14                      | 16                             |
| F_P_USDTRY1023                    | 31.10.2023 | 0.0000         | 0.0000                | 0.00    | 0.00         | 0.0000         | 0.0000        |               |                   |               |                        | 46                      | 16                             |
| <b>KIYMETLİ MADEN KONTRATLARI</b> |            |                |                       |         |              |                |               |               |                   |               |                        |                         |                                |
| F_XAUTRYM1023                     | 31.10.2023 | 1,739.470      | 1,728.240             | 0.65 %  | 11.23        | 1,741.460      | 1,729.910     | 73,994        | 128,456,709       | 1,233,892     | -18,571                | 46                      | 15                             |
| F_XAUTRYM1223                     | 29.12.2023 | 1,861.130      | 1,854.080             | 0.38 %  | 7.05         | 1,865.810      | 1,852.250     | 10,167        | 18,871,418        | 84,529        | 193                    | 105                     | 15                             |
| F_XAUUSD1023                      | 31.10.2023 | 1,938.450      | 1,922.950             | 0.81 %  | 15.50        | 1,941.350      | 1,927.000     | 13,816        | 719,195,902       | 59,748        | -2,723                 | 46                      | 8                              |
| F_XAUUSD1223                      | 29.12.2023 | 1,958.950      | 1,943.000             | 0.82 %  | 15.95        | 1,961.600      | 1,948.000     | 915           | 48,146,518        | 5,779         | 30                     | 105                     | 8                              |
| <b>PAY VADELİ</b>                 |            |                |                       |         |              |                |               |               |                   |               |                        |                         |                                |
| F_AEFES0923                       | 29.09.2023 | 105.920        | 109.710               | -3.45 % | -3.79        | 110.500        | 105.110       | 6,559         | 70,776,733        | 14,170        | -566                   | 14                      | 16                             |
| F_AEFES1023                       | 31.10.2023 | 109.260        | 113.170               | -3.45 % | -3.91        | 113.710        | 109.000       | 395           | 4,403,012         | 840           | 48                     | 46                      | 16                             |
| F_AKBNK0923                       | 29.09.2023 | 28.910         | 29.190                | -0.96 % | -0.28        | 30.050         | 28.810        | 423,927       | 1,251,435,336     | 587,074       | -6,999                 | 14                      | 17                             |
| F_AKBNK1023                       | 31.10.2023 | 29.820         | 30.090                | -0.90 % | -0.27        | 30.870         | 29.710        | 27,723        | 84,389,992        | 27,806        | 7,738                  | 46                      | 17                             |
| F_AKSEN0923                       | 29.09.2023 | 38.390         | 39.400                | -2.56 % | -1.01        | 39.650         | 38.140        | 16,603        | 64,606,079        | 39,347        | 166                    | 14                      | 15                             |
| F_AKSEN1023                       | 31.10.2023 | 39.590         | 40.560                | -2.39 % | -0.97        | 40.700         | 39.400        | 667           | 2,677,511         | 3,534         | 239                    | 46                      | 15                             |
| F_ALARK0923                       | 29.09.2023 | 127.380        | 129.400               | -1.56 % | -2.02        | 130.680        | 125.620       | 18,451        | 236,467,685       | 35,319        | 493                    | 14                      | 15                             |
| F_ALARK1023                       | 31.10.2023 | 131.480        | 133.640               | -1.62 % | -2.16        | 134.710        | 130.010       | 2,616         | 34,502,627        | 9,912         | 531                    | 46                      | 15                             |
| F_ARCLK0923                       | 29.09.2023 | 160.860        | 161.350               | -0.30 % | -0.49        | 164.140        | 158.440       | 17,847        | 288,185,551       | 12,485        | -117                   | 14                      | 17                             |
| F_ARCLK1023                       | 31.10.2023 | 163.470        | 164.900               | -0.87 % | -1.43        | 167.670        | 162.420       | 543           | 8,957,172         | 740           | 6                      | 46                      | 17                             |
| F_ASELS0923N1                     | 29.09.2023 | 41.340         | 42.490                | -2.71 % | -1.15        | 42.890         | 41.020        | 63,247        | 532,027,364       | 74,167        | 266                    | 14                      | 16                             |
| F_ASELS1023N1                     | 31.10.2023 | 42.620         | 43.540                | -2.11 % | -0.92        | 44.130         | 42.400        | 4,502         | 39,080,000        | 5,118         | 827                    | 46                      | 16                             |
| F_ASTOR0923                       | 29.09.2023 | 138.340        | 137.480               | 0.63 %  | 0.86         | 140.170        | 134.060       | 19,332        | 265,262,698       | 17,926        | 656                    | 14                      | 19                             |
| F_ASTOR1023                       | 31.10.2023 | 138.300        | 137.960               | 0.25 %  | 0.34         | 139.950        | 134.610       | 1,837         | 25,183,037        | 2,672         | 435                    | 46                      | 19                             |
| F_BIMAS0923                       | 29.09.2023 | 274.690        | 277.310               | -0.94 % | -2.62        | 289.500        | 273.000       | 21,759        | 612,465,436       | 16,870        | 584                    | 14                      | 16                             |
| F_BIMAS1023                       | 31.10.2023 | 283.000        | 284.610               | -0.57 % | -1.61        | 296.440        | 281.020       | 1,117         | 32,235,786        | 2,481         | 487                    | 46                      | 16                             |
| F_DOHOL0923                       | 29.09.2023 | 13.500         | 13.850                | -2.53 % | -0.35        | 13.940         | 13.430        | 214,762       | 293,205,949       | 403,229       | -20,611                | 14                      | 16                             |
| F_DOHOL1023                       | 31.10.2023 | 13.890         | 14.290                | -2.80 % | -0.40        | 14.340         | 13.870        | 4,438         | 6,260,455         | 10,927        | 810                    | 46                      | 16                             |
| F_ECILC0923                       | 29.09.2023 | 56.180         | 54.760                | 2.59 %  | 1.42         | 59.990         | 55.140        | 44,727        | 258,183,680       | 15,422        | -1,764                 | 14                      | 17                             |
| F_ECILC1023                       | 31.10.2023 | 57.730         | 56.060                | 2.98 %  | 1.67         | 61.470         | 56.840        | 3,723         | 22,110,501        | 1,649         | 915                    | 46                      | 17                             |
| F_EKGYO0923                       | 29.09.2023 | 8.470          | 8.720                 | -2.87 % | -0.25        | 8.790          | 8.440         | 594,212       | 511,554,490       | 757,492       | 12,938                 | 14                      | 18                             |
| F_EKGYO1023                       | 31.10.2023 | 8.740          | 8.950                 | -2.35 % | -0.21        | 9.050          | 8.700         | 14,529        | 12,891,859        | 60,199        | 3,415                  | 46                      | 18                             |
| F_ENJSA0923                       | 29.09.2023 | 51.200         | 53.080                | -3.54 % | -1.88        | 53.350         | 51.000        | 22,858        | 118,460,919       | 71,197        | -241                   | 14                      | 16                             |
| F_ENJSA1023                       | 31.10.2023 | 52.870         | 54.610                | -3.19 % | -1.74        | 54.820         | 52.800        | 3,179         | 16,943,815        | 17,747        | 1,463                  | 46                      | 16                             |
| F_ENKAI0923                       | 29.09.2023 | 37.060         | 38.090                | -2.70 % | -1.03        | 39.310         | 36.910        | 123,453       | 472,813,025       | 98,485        | 3,376                  | 14                      | 17                             |
| F_ENKAI1023                       | 31.10.2023 | 38.230         | 39.280                | -2.67 % | -1.05        | 40.430         | 38.140        | 5,556         | 21,935,371        | 11,514        | -556                   | 46                      | 17                             |
| F_EREGL0923                       | 29.09.2023 | 44.720         | 44.810                | -0.20 % | -0.09        | 45.830         | 44.500        | 207,873       | 938,722,571       | 397,547       | 13,655                 | 14                      | 17                             |
| F_EREGL1023                       | 31.10.2023 | 46.060         | 46.220                | -0.35 % | -0.16        | 47.180         | 45.930        | 21,531        | 100,383,050       | 46,852        | 8,638                  | 46                      | 17                             |
| F_FROTO0923                       | 29.09.2023 | 887.010        | 923.410               | -3.94 % | -36.40       | 927.470        | 883.650       | 3,652         | 328,811,546       | 3,092         | -136                   | 14                      | 17                             |
| F_FROTO1023                       | 31.10.2023 | 911.790        | 945.160               | -3.53 % | -33.37       | 951.010        | 908.000       | 247           | 22,707,097        | 515           | 102                    | 46                      | 17                             |
| F_GARAN0923                       | 29.09.2023 | 50.540         | 51.370                | -1.62 % | -0.83        | 52.220         | 50.350        | 124,397       | 639,216,812       | 142,274       | -5,509                 | 14                      | 20                             |
| F_GARAN1023                       | 31.10.2023 | 52.110         | 52.760                | -1.23 % | -0.65        | 53.650         | 51.870        | 11,997        | 63,577,766        | 8,631         | 1,867                  | 46                      | 20                             |
| F_GUBRF0923                       | 29.09.2023 | 339.290        | 354.790               | -4.37 % | -15.50       | 354.920        | 337.650       | 34,544        | 1,188,685,083     | 143,041       | 1,190                  | 14                      | 18                             |
| F_GUBRF1023                       | 31.10.2023 | 350.340        | 366.710               | -4.46 % | -16.37       | 367.370        | 349.000       | 1,978         | 70,477,114        | 6,809         | 197                    | 46                      | 18                             |
| F_HALKB0923                       | 29.09.2023 | 17.190         | 16.360                | 5.07 %  | 0.83         | 17.900         | 16.440        | 685,766       | 1,189,387,316     | 360,517       | -3,768                 | 14                      | 19                             |
| F_HALKB1023                       | 31.10.2023 | 17.710         | 16.740                | 5.79 %  | 0.97         | 18.370         | 16.880        | 15,494        | 27,534,168        | 10,180        | 3,564                  | 46                      | 19                             |
| F_HEKTS0923                       | 29.09.2023 | 25.010         | 25.420                | -1.61 % | -0.41        | 25.610         | 24.790        | 53,930        | 136,319,464       | 100,311       | -3,485                 | 14                      | 18                             |
| F_HEKTS1023                       | 31.10.2023 | 25.640         | 26.040                | -1.54 % | -0.40        | 26.220         | 23.600        | 3,525         | 9,092,025         | 14,044        | 1,469                  | 46                      | 18                             |
| F_ISCTR0923                       | 29.09.2023 | 21.860         | 21.970                | -0.50 % | -0.11        | 22.730         | 21.610        | 555,141       | 1,234,596,546     | 652,239       | 21,581                 | 14                      | 17                             |
| F_ISCTR1023                       | 31.10.2023 | 22.530         | 22.640                | -0.49 % | -0.11        | 23.350         | 22.250        | 23,332        | 53,300,075        | 50,796        | 4,960                  | 46                      | 17                             |
| F_ISGYO0923                       | 29.09.2023 | 23.980         | 22.670                | 5.78 %  | 1.31         | 24.110         | 22.100        | 76,710        | 178,157,009       | 149,931       | -361                   | 14                      | 18                             |
| F_ISGYO1023                       | 31.10.2023 | 24.650         | 23.220                | 6.16 %  | 1.43         | 24.700         | 22.750        | 4,287         | 10,194,511        | 3,849         | 429                    | 46                      | 18                             |

| Sözleşme Kodu     | Vade Ayı   | Uzlaşma Fiyatı | Önceki Uzlaşma Fiyatı | Değişim | Değişim Puan | Gün İçi Yüksek | Gün İçi Düşük | İşlem Miktarı | İşlem Hacim   | Açık Pozisyon | Açık Pozisyon Değişimi | Vadeye Kalan Gün Sayısı | Takasbank Başlangıç Teminatı % |
|-------------------|------------|----------------|-----------------------|---------|--------------|----------------|---------------|---------------|---------------|---------------|------------------------|-------------------------|--------------------------------|
| <b>PAY VADELİ</b> |            |                |                       |         |              |                |               |               |               |               |                        |                         |                                |
| F_KARSN0923       | 29.09.2023 | 11.780         | 11.930                | -1.26 % | -0.15        | 12.210         | 11.620        | 97,868        | 116,672,637   | 89,438        | 5,198                  | 14                      | 17                             |
| F_KARSN1023       | 31.10.2023 | 12.140         | 12.300                | -1.30 % | -0.16        | 12.510         | 11.990        | 4,161         | 5,086,305     | 5,213         | 33                     | 46                      | 17                             |
| F_KCHOL0923       | 29.09.2023 | 137.940        | 143.040               | -3.57 % | -5.10        | 144.250        | 137.240       | 34,419        | 486,073,827   | 71,023        | -3,843                 | 14                      | 17                             |
| F_KCHOL1023       | 31.10.2023 | 142.220        | 147.380               | -3.50 % | -5.16        | 148.380        | 141.570       | 2,820         | 41,141,589    | 27,032        | 1,211                  | 46                      | 17                             |
| F_KOZAA0923       | 29.09.2023 | 68.800         | 70.850                | -2.89 % | -2.05        | 72.460         | 68.650        | 67,881        | 479,302,320   | 84,946        | -1,221                 | 14                      | 16                             |
| F_KOZAA1023       | 31.10.2023 | 70.680         | 72.710                | -2.79 % | -2.03        | 74.390         | 70.560        | 2,595         | 18,841,976    | 2,426         | 481                    | 46                      | 16                             |
| F_KOZAL0923       | 29.09.2023 | 30.160         | 31.740                | -4.98 % | -1.58        | 31.950         | 29.940        | 207,953       | 647,790,444   | 183,053       | 3,455                  | 14                      | 18                             |
| F_KOZAL1023       | 31.10.2023 | 31.030         | 32.670                | -5.02 % | -1.64        | 32.820         | 30.940        | 7,336         | 23,494,948    | 17,716        | 1,293                  | 46                      | 18                             |
| F_KRDMD0923       | 29.09.2023 | 26.230         | 26.720                | -1.83 % | -0.49        | 27.330         | 26.080        | 274,030       | 736,515,413   | 318,351       | -34,499                | 14                      | 18                             |
| F_KRDMD1023       | 31.10.2023 | 27.040         | 27.400                | -1.31 % | -0.36        | 28.160         | 26.910        | 13,323        | 36,972,374    | 21,291        | 7,540                  | 46                      | 18                             |
| F_MGROS0923       | 29.09.2023 | 388.040        | 398.490               | -2.62 % | -10.45       | 411.000        | 386.590       | 8,099         | 323,035,166   | 5,624         | 124                    | 14                      | 18                             |
| F_MGROS1023       | 31.10.2023 | 398.460        | 405.930               | -1.84 % | -7.47        | 419.920        | 397.850       | 398           | 16,374,175    | 275           | 69                     | 46                      | 18                             |
| F_ODAS0923        | 29.09.2023 | 12.440         | 11.310                | 9.99 %  | 1.13         | 12.440         | 11.010        | 721,629       | 864,005,567   | 1,211,543     | 20,309                 | 14                      | 18                             |
| F_ODAS1023        | 31.10.2023 | 12.830         | 11.670                | 9.94 %  | 1.16         | 12.830         | 11.330        | 29,857        | 37,019,908    | 44,442        | 7,340                  | 46                      | 18                             |
| F_OYAKC0923       | 29.09.2023 | 70.280         | 73.670                | -4.60 % | -3.39        | 74.640         | 66.310        | 49,240        | 357,558,965   | 31,189        | -13,906                | 14                      | 18                             |
| F_OYAKC1023       | 31.10.2023 | 73.120         | 75.910                | -3.68 % | -2.79        | 76.530         | 71.310        | 1,280         | 9,585,620     | 3,230         | 136                    | 46                      | 18                             |
| F_PETKM0923       | 29.09.2023 | 19.740         | 19.970                | -1.15 % | -0.23        | 20.250         | 19.550        | 355,337       | 709,568,260   | 677,724       | 39,733                 | 14                      | 16                             |
| F_PETKM1023       | 31.10.2023 | 20.300         | 20.540                | -1.17 % | -0.24        | 20.810         | 20.110        | 5,021         | 10,308,014    | 27,004        | 1,114                  | 46                      | 16                             |
| F_PGSUS0923       | 29.09.2023 | 815.870        | 861.660               | -5.31 % | -45.79       | 863.000        | 813.640       | 6,313         | 522,146,974   | 6,207         | 18                     | 14                      | 17                             |
| F_PGSUS1023       | 31.10.2023 | 841.470        | 883.050               | -4.71 % | -41.58       | 880.300        | 840.520       | 284           | 24,152,179    | 737           | 94                     | 46                      | 17                             |
| F_SAHOL0923       | 29.09.2023 | 59.270         | 61.210                | -3.17 % | -1.94        | 61.480         | 58.050        | 119,925       | 722,550,766   | 190,341       | -12,650                | 14                      | 15                             |
| F_SAHOL1023       | 31.10.2023 | 61.010         | 63.060                | -3.25 % | -2.05        | 63.210         | 60.700        | 16,106        | 100,204,757   | 71,507        | 4,976                  | 46                      | 15                             |
| F_SASA0923        | 29.09.2023 | 49.720         | 49.980                | -0.52 % | -0.26        | 50.480         | 49.190        | 52,669        | 261,535,212   | 78,779        | -3,063                 | 14                      | 19                             |
| F_SASA1023        | 31.10.2023 | 50.500         | 50.870                | -0.73 % | -0.37        | 51.290         | 50.000        | 4,461         | 22,564,233    | 9,037         | 1,325                  | 46                      | 19                             |
| F_SISE0923        | 29.09.2023 | 55.230         | 57.430                | -3.83 % | -2.20        | 57.750         | 55.000        | 149,713       | 845,608,539   | 187,214       | -5,471                 | 14                      | 17                             |
| F_SISE1023        | 31.10.2023 | 56.750         | 59.160                | -4.07 % | -2.41        | 59.430         | 56.600        | 8,061         | 46,789,774    | 25,171        | 1,467                  | 46                      | 17                             |
| F_SKBK0923        | 29.09.2023 | 5.710          | 5.540                 | 3.07 %  | 0.17         | 5.870          | 5.530         | 954,707       | 546,102,849   | 648,240       | 45,977                 | 14                      | 19                             |
| F_SKBK1023        | 31.10.2023 | 5.870          | 5.710                 | 2.80 %  | 0.16         | 6.020          | 5.720         | 20,530        | 12,015,040    | 33,711        | 2,853                  | 46                      | 19                             |
| F_SOKM0923        | 29.09.2023 | 63.830         | 64.990                | -1.78 % | -1.16        | 67.820         | 63.520        | 29,021        | 191,077,902   | 19,903        | -3,681                 | 14                      | 17                             |
| F_SOKM1023        | 31.10.2023 | 66.000         | 66.980                | -1.46 % | -0.98        | 69.760         | 65.690        | 3,978         | 26,976,100    | 7,815         | 1,660                  | 46                      | 17                             |
| F_TAVHL0923       | 29.09.2023 | 114.710        | 123.100               | -6.82 % | -8.39        | 123.890        | 114.350       | 20,615        | 241,298,192   | 37,375        | 2,045                  | 14                      | 17                             |
| F_TAVHL1023       | 31.10.2023 | 118.300        | 126.950               | -6.81 % | -8.65        | 126.450        | 117.860       | 3,989         | 48,446,763    | 10,696        | 1,428                  | 46                      | 17                             |
| F_TCELL0923       | 29.09.2023 | 57.440         | 60.890                | -5.67 % | -3.45        | 61.490         | 57.000        | 77,907        | 462,102,208   | 142,183       | 20,180                 | 14                      | 16                             |
| F_TCELL1023       | 31.10.2023 | 59.100         | 62.520                | -5.47 % | -3.42        | 62.390         | 58.720        | 3,750         | 22,828,716    | 8,734         | 1,054                  | 46                      | 16                             |
| F_THYAO0923       | 29.09.2023 | 230.360        | 242.110               | -4.85 % | -11.75       | 243.110        | 230.000       | 78,710        | 1,835,406,914 | 79,684        | 5,502                  | 14                      | 16                             |
| F_THYAO1023       | 31.10.2023 | 237.100        | 249.030               | -4.79 % | -11.93       | 252.820        | 236.810       | 7,909         | 189,773,896   | 10,959        | -906                   | 46                      | 16                             |
| F_TKFEN0923       | 29.09.2023 | 52.000         | 52.990                | -1.87 % | -0.99        | 54.670         | 51.410        | 33,900        | 180,334,598   | 123,981       | 322                    | 14                      | 16                             |
| F_TKFEN1023       | 31.10.2023 | 53.650         | 54.520                | -1.60 % | -0.87        | 56.060         | 53.000        | 1,094         | 5,932,791     | 4,035         | 139                    | 46                      | 16                             |
| F_TOASO0923       | 29.09.2023 | 295.690        | 307.360               | -3.80 % | -11.67       | 309.990        | 294.520       | 13,488        | 404,809,119   | 33,920        | 1,236                  | 14                      | 15                             |
| F_TOASO1023       | 31.10.2023 | 305.240        | 315.770               | -3.33 % | -10.53       | 317.890        | 304.340       | 882           | 27,301,749    | 3,721         | 484                    | 46                      | 15                             |
| F_TSKB0923        | 29.09.2023 | 7.410          | 7.370                 | 0.54 %  | 0.04         | 7.570          | 7.330         | 145,826       | 108,676,192   | 184,957       | -8,607                 | 14                      | 20                             |
| F_TSKB1023        | 31.10.2023 | 7.620          | 7.590                 | 0.40 %  | 0.03         | 7.780          | 7.550         | 3,298         | 2,529,213     | 7,917         | 1,150                  | 46                      | 20                             |
| F_TTKOM0923       | 29.09.2023 | 25.030         | 25.630                | -2.34 % | -0.60        | 25.900         | 24.810        | 121,399       | 308,897,156   | 271,012       | -561                   | 14                      | 19                             |
| F_TTKOM1023       | 31.10.2023 | 25.770         | 26.440                | -2.53 % | -0.67        | 27.150         | 25.650        | 736           | 1,927,098     | 14,580        | 52                     | 46                      | 19                             |
| F_TUPRS0923       | 29.09.2023 | 135.800        | 139.120               | -2.39 % | -3.32        | 140.140        | 134.650       | 40,375        | 553,242,975   | 55,404        | 1,298                  | 14                      | 16                             |
| F_TUPRS1023       | 31.10.2023 | 139.860        | 142.900               | -2.13 % | -3.04        | 143.880        | 138.260       | 5,473         | 77,387,405    | 7,055         | 2,248                  | 46                      | 16                             |
| F_VAKBN0923       | 29.09.2023 | 14.580         | 14.120                | 3.26 %  | 0.46         | 15.320         | 14.010        | 491,124       | 722,673,969   | 307,641       | 32,485                 | 14                      | 19                             |
| F_VAKBN1023       | 31.10.2023 | 14.990         | 14.560                | 2.95 %  | 0.43         | 15.750         | 14.460        | 6,043         | 9,190,925     | 10,908        | 782                    | 46                      | 19                             |
| F_VESTL0923       | 29.09.2023 | 64.760         | 66.430                | -2.51 % | -1.67        | 67.190         | 64.470        | 23,368        | 154,008,388   | 80,376        | 210                    | 14                      | 16                             |
| F_VESTL1023       | 31.10.2023 | 66.820         | 68.220                | -2.05 % | -1.40        | 69.190         | 66.720        | 948           | 6,463,544     | 5,090         | 285                    | 46                      | 16                             |
| F_YKBNK0923       | 29.09.2023 | 16.320         | 16.420                | -0.61 % | -0.10        | 16.680         | 16.250        | 803,450       | 1,321,183,987 | 973,563       | -10,531                | 14                      | 18                             |
| F_YKBNK1023       | 31.10.2023 | 16.840         | 16.910                | -0.41 % | -0.07        | 17.170         | 16.760        | 56,277        | 95,547,217    | 56,875        | 18,726                 | 46                      | 18                             |

\*Takasbank pozisyon limitlerine ulaşmak için [tıklayınız.](#)

**Gedik Yatırım Menkul Değerler A.Ş. - Yatırım Danışmanlığı Birimi**

**Ünvan :** Gedik Yatırım Menkul Değerler A.Ş.

**Adres :** Altayçeşme Mah. Çamlı Sok. Ofis Park Maltepe No:21/4 Kat:10-11-12 Maltepe/İstanbul

**Tel :** (0216) 453 0053

**E-Posta :** vadeli@gedik.com

**\*Gedik Yatırım VİOP Bülteni, Genel Yatırım Tavsiyesi Kapsamında Yatırım Danışmanlığı Birimi Tarafından Hazırlanmaktadır.**

**YASAL UYARI**

Burada yer alan bilgiler Gedik Yatırım tarafından bilgilendirme amacıyla hazırlanmıştır. Yatırım sinyal, bilgi, yorum ve tavsiyeleri yatırım danışmanlığı kapsamında değildir. Yatırım danışmanlığı hizmeti; aracı kurumlar, portföy yönetim şirketleri, mevduat kabul etmeyen bankalar ile müşteri arasında imzalanacak yatırım danışmanlığı sözleşmesi çerçevesinde sunulmaktadır. Burada yer alan sinyal, yorum ve tavsiyeler, herhangi bir yatırım aracının alım satım önerisi ya da getiri vaadi olarak yorumlanmamalıdır. Bu görüşler mali durumunuz ile risk ve getiri tercihlerinize uygun olmayabilir ve sadece burada yer alan bilgilere ve sinyallere dayanarak yatırım kararı verilmesi beklentilerinize uygun sonuçlar doğurmayabilir. Burada yer alan sinyaller, fiyatlar, veriler ve bilgilerin tam ve doğru olduğu garanti edilemez; içerik, haber verilmeksizin değiştirilebilir. Tüm sinyal ve veriler, Gedik Yatırım tarafından güvenilir olduğuna inanılan kaynaklardan alınmıştır. Bu sinyal ve kaynakların kullanılması nedeni ile ortaya çıkabilecek hatalardan ve zararlardan Gedik Yatırım sorumlu değildir.

**Genel Müdürlük**

Altayçeşme Mah. Çamlı Sok. Ofis Park Maltepe No:21/4 Kat:10-11-12 Maltepe/İstanbul/Türkiye Tel: (0216) 453 00 00 (pbx) Faks: (0216) 377 11 36

**Alanya**

Şekerhane Mah. Atatürk Cad.(Hancı Pastanesi Üstü) Balta İş Hanı 1100 Sok. Dış Kapı No : 9 İç Kapı No : 206 Alanya - Antalya Tel: (0242) 519 23 17 (pbx) Faks: (0242) 513 93 81

**Adana-Seyhan**

Çınarlı Mah. Ziyapaşa Bulvarı No: 78 Güneş Ziyapaşa İş Merkezi Kat :5 No :504 Seyhan/ADANA Tel: (0322) 355 03 50 (pbx) Faks: (0322) 290 35 18

**Ankara - Çankaya**

Simon Bolivar Cad. No: 8/6 Çankaya/ANKARA Tel: (0312) 438 27 00 (pbx) Faks: (0312) 438 27 47

**Ankara - Kızılay**

Mustafa Kemal Mah. 2157 Sk. Dış Kapı No : 2 İç Kapı No : 11 Çankaya/ ANKARA Tel: (0312) 232 09 49 (pbx) Faks: (0312) 232 09 49

**Antalya**

Elmalı Mah. Cumhuriyet Cad. Dış Kapı No : 40 Gültekin İşhanı Kat: 3 İç Kapı No : 301 Muratpaşa /ANTALYA Tel: (0242) 248 35 20 (pbx) Faks: (0242) 244 29 10

**Aydın**

Hasanefendi-Ramazan Paşa Mah. İstiklal Cad. Dış Kapı No : 23 İç Kapı No : 1 Efeler/AYDIN Tel: (0256) 999 17 87 (pbx) Faks:

**Aydın - Kuşadası**

Türkmen mah. Atatürk Bulvarı Belvü Sitesi C Blok Kat 2 Daire 3 Kuşadası /AYDIN Tel: (0256) 618 44 77 (pbx) Faks: (0256) 618 44 91

**Aydın - Nazilli**

Altıntaş Mah. İstasyon Bulvarı No:19 Kat:4 Daire:12 Nazilli / AYDIN Tel: (0256) 314 15 98 (pbx) Faks: (0256) 315 88 52

**Bağdat Caddesi Private**

Caddebostan Mah. Kantarcı Rıza Sk. Dış Kapı No:1 K:4 İç Kapı No:8 Kadıköy / İSTANBUL Tel: (0216) 453 01 05 (pbx) Faks: (0216) 411 23 54

**Balıkesir**

Eski Kuyumcular Mah. Anafartalar Cad. Acarlar İş Merkezi Dış Kapı No : 23 İç Kapı No : 1 Karesi - BALIKESİR Tel: (0266) 999 12 40 (pbx) Faks:

**Bandırma**

Dere Mah. Ordu Cad. Kapı No:3 İç Kapı No:2 Bandırma/ BALIKESİR Tel: (0226) 999 10 75 (pbx) Faks:

**Bodrum**

Taşyaka Mah. Ölüdeniz (TSY) Cad. No : 21 İç Kapı No : 3 Fethiye / Muğla Tel: (0252) 316 32 70 (pbx) Faks: (0252) 316 92 70

**Bursa**

İhsaniye Mah. İknur Sok. Dış Kapı No: 1D İç Kapı No: 8 Nilüfer/Bursa Tel: (0224) 220 51 50 (pbx) Faks: (0224) 220 50 99

**Bursa - Nilüfer**

Oduluk Mah. Liman Cad. No:7 Nilüfer / BURSA Tel: (0224) 275 35 50 (pbx) Faks: (0224) 451 79 66

**Çanakkale**

Kemalpaşa Mah. Şair Ece Ayhan Meydanı Dış Kapı No: 22 Kat: 2 İç Kapı No:2 Merkez / ÇANAKKALE Tel: (0286) 999 17 02 (pbx) Faks:

**Çorlu**

Zafer Mah. Cumhuriyet Bulvarı Dış Kapı No:9T1 İç Kapı No:114 Çorlu TEKİRDAĞ Tel: (0282) 888 96 20 (pbx) Faks:

**Çorum - Merkez**

Yavruturna Mah. 1. Maliye Sok. No: 1 Kat: 4 D: 22 Çorum Tel: (0364) 211 11 45 (pbx) Faks: (0364) 201 05 63

**Denizli - Merkez**

Saraylar Mah. İkinci Ticari Yol Sok.No:24 Kat:4 D:8 DENİZLİ Tel: (0258) 263 80 15 (pbx) Faks: (0258) 241 91 01

**Edirne - Merkez**

İstasyon Mah. Hakim Çağlar Işık Cad. Dış Kapı No : 1 İç Kapı No : 30 Merkez / Edirne Tel: (0284) 212 45 61 (pbx) Faks: (0284) 213 37 78

**Elazığ - Merkez**

Cumhuriyet Mah. Beyzade Efendi Bulvarı Temizer Apt. NO:1/3 A Blok Merkez / Elazığ Tel: (0424) 234 57 40 (pbx) Faks:

**Eskişehir - Merkez**

Akarbaşı Mah. Atatürk Bulvarı No : 77 A Odunpazarı / ESKİŞEHİR Tel: (0222) 230 09 08 (pbx) Faks: (0222) 220 37 02

**Etiler Private**

Etiler Mah. Yıldız Çiçeği Sok. No:11 Beşiktaş/İstanbul Tel: (0212) 999 50 11 (pbx) Faks:

**Gaziantep**

İncil Pınar Mah. Nail Bilen Cad. Ugur Plaza Sitesi Uğur Plaza Blok No: 5 İç Kapı No: 35 Şehitkamil / Gaziantep Tel: (0342) 909 01 54 (pbx) Faks:

**İstanbul - Ataşehir**

Barbaros Mah. İhlamur Bulvarı Sarkaç Sok. Ağaoğlu My Prestige No:1 D: 12-13 Ataşehir/İSTANBUL Tel: (0216) 560 37 00 (pbx) Faks: (0216) 688 67 86

**İstanbul - Bakırköy**

Cevizlik Mah. Muhasebeci Sok. Neşe Han No: 1 Kat:3 Bakırköy/İSTANBUL Tel: (0212) 660 85 25 (pbx) Faks: (0212) 570 03 03

**İstanbul - Kapalıçarşı**

Kürkçüler Sk. No: 25 Eminönü/Kapalıçarşı/İSTANBUL Tel: (0212) 513 40 01 (pbx) Faks: (0212) 527 16 86

**İstanbul - Maltepe**

Bağlarbaşı Mah. Bağdat Caddesi. Gedik İş Merkezi A Blok No: 414 Kat: 2 Daire: 22 İSTANBUL Tel: (0216) 399 00 42 (pbx) Faks: (0216) 399 18 17

**İstanbul - Şişli**

Esentepe Mah. Büyükdere Cad. Dış Kapı N201 Loft Residence İç Kapı N 50 Şişli / İSTANBUL Tel: (0212) 385 42 00 (pbx) Faks: (0212) 283 92 80

**İstanbul - Tophane**

Necatibey Cad. Alipaşa Degirmen Sok. No: 24 34425 Tophane/Karaköy/ İSTANBUL Tel: (0212) 251 60 06 (pbx) Faks: (0212) 293 49 03

**İstanbul - Ümraniye**

İnkılap Mah. Küçüksu Cad. Çeşminaz Sok. NO:2/7 Kat:3 Ümraniye Tel: (0216) 461 33 90 (pbx) Faks: (0216) 328 10 32

**İzmir**

Akdeniz Mah. Akdeniz Cad. Dış Kapı No : 1 İç Kapı No : 303 Konak / İZMİR Tel: (0232) 465 10 20 (pbx) Faks: (0232) 464 66 22

**Karabük - Merkez**

Bayır Mah. Menderes Cad. Çebioğlu Twin Towers B Blok Dış Kapı No :2 İç Kapı No : 107 Merkez / Karabük Tel: (0370) 502 15 90 (pbx) Faks: (0370) 502 15 93

**Kayseri**

Hunat Mah. Postalar Geçidi Sok. Ak Plaza Dış Kapı No :1 İç Kapı No : 206 Melikgazi - Kayseri Tel: (0352) 222 78 26 (pbx) Faks: (0352) 221 48 27

**Kocaeli - Gebze**

Hacı Halil Mah. Hükümet Cad. No: 95 Gebze/KOCAELİ Tel: (0262) 642 34 00 (pbx) Faks: (0262) 641 82 01

**Kocaeli - İzmit Şubesi**

Körfez Mahallesi Ankara Karayolu Cad. Dış Kapı No : 123/ 2 İç Kapı No : 9 İzmit / Kocaeli Tel: (0262) 999 18 14 (pbx) Faks: (0216) 377 11 36

**Konya - Selçuklu**

Beyazıt Mahallesi, Hüsnü Aşk Sok. Bezirci İş Merkezi Kat:4 D:403 Selçuklu / KONYA Tel: (0332) 238 59 60 (pbx) Faks: (0332) 238 59 75

**Malatya - Battalgazi**

Büyük Hüseyin Bey Mah. Atatürk Cad. Anadolu İş Merkezi K: 3 No: 23 D: 9-10-11 Battalgazi / MALATYA Tel: (0422) 325 62 67 (pbx) Faks: (0422) 322 23 72

**Manisa - Merkez**

Anafartalar Mah. Mustafa Kemal Paşa Cad. Kamil Menteş Apt. No: 34/1 MANİSA Tel: (0236) 239 42 98 (pbx) Faks: (0236) 239 43 02

**Mersin - Akdeniz**

Mahmudiye Mah. Atatürk Cad. Adil Kanun İş Hanı Kat: 2 Akdeniz / MERSİN Tel: (0324) 238 18 18 (pbx) Faks: (0324) 231 22 52

**Muğla - Fethiye**

Babataşı Mah. 774. Sok. No.2 Fethiye / Muğla Tel: (0252) 612 07 60 (pbx) Faks: (0252) 612 36 46

**Ordu - Altınordu**

Düz Mah. Yıldırım Cad. Dış Kapı No : 4 İç Kapı No : 503 Altınordu / ORDU Tel: (0452) 222 07 49 (pbx) Faks: (0452) 220 07 50

**Sakarya - Adapazarı**

Tiğcılar Mah. Yenicami Sok. Dış Kapı No:5 İç Kapı No: 201 Adapazarı- Sakarya Tel: (0264) 279 83 89 (pbx) Faks: (0264) 281 03 88

**Samsun - İlkadım**

Hançerli Mah. Dervişzade Sok. Albayrak İş Merkezi No :5 Kat:6 İç Kapı No :5 İlkadım /Samsun Tel: (0362) 431 63 43 (pbx) Faks: (0362) 431 33 89

**Trabzon - Ortahisar**

Kemerkaya Mah. K.Maraş Cad. Ticaret Mektep Sk. Ustaömeroğlu İş Merkezi No: 9/9 Ortahisar/TRABZON Tel: (0462) 326 09 97 (pbx) Faks: (0462) 326 38 67

**Uşak - Merkez**

İsmetpaşa Cad. No: 45 K: 2 Mavi Plaza UŞAK Tel: (0276) 227 27 44 (pbx) Faks: (0276) 227 27 37

**Yeşilyurt Private Şube**

Yeşilyurt Mah. Sipahioğlu Cad. No : 14 İç Kapı No : 5 Bakırköy / İSTANBUL Tel: (0000) 000 00 00 (pbx) Faks:

**Zonguldak - Ereğli**

Müftü Mahallesi Süheyla Erel Sokak. No:2/1 Ay City İş Merkezi 7. Kat Ofis No:85 Karadeniz Ereğli / ZONGULDAK Tel: (0372) 329 10 00 (pbx) Faks: (0372) 316 66 30