70 / AIA - 823 14.07.2023

AtaKey
Patates Gıda San. Tic. A.Ş.

ATAKEY PATATES GIDA SANAYİ VE TİCARET ANONİM ŞİRKETİ

İzahname

Bu izahname, Sermaye Piyasası Kurulu (Kurul)'nca 13/07/2023 tarihinde onaylanmıştır.

Ortaklığımızın çıkarılmış sermayesinin 117.600.000.-TL'den 138.768.000.-TL'ye çıkarılması nedeniyle artırılacak 21.168.000.-TL nominal değerli 21.168.000 adet B grubu pay ve mevcut ortak TFI TAB GIDA YATIRIMLARI A.Ş.'ye ait 7.056.000.-TL nominal değerli 7.056.000 adet B grubu pay olmak üzere toplam 28.224.000.-TL nominal değerli 28.224.000 adet B grubu payın halka arzına ilişkin izahnamedir.

İzahnamenin onaylanması, izahnamede yer alan bilgilerin doğru olduğunun Kurulca tekeffülü anlamına gelmeyeceği gibi, paylara ilişkin bir tavsiye olarak da kabul edilemez. Ayrıca halka arz edilecek payların fiyatının belirlenmesinde Kurul'un herhangi bir takdir ya da onay yetkisi yoktur.

Halka arz edilecek paylara ilişkin yatırım kararları izahnamenin bir bütün olarak değerlendirilmesi sonucu verilmelidir.

Bu izahname, ortaklığımızın https://www.atakey.com.tr/ ve halka arzda satışa aracılık edecek İş Yatırım Menkul Değerler A.Ş. ve Ata Yatırım Menkul Kıymetler A.Ş.'nin www.isyatirim.com.tr ve www.atayatirim.com.tr adresli internet siteleri ile Kamuyu Aydınlatma Platformu (KAP)'nda www.kap.org.tr yayımlanmıştır. Ayrıca başvuru yerlerinde incelemeye açık tutulmaktadır.

Sermaye Piyasası Kanunu (SPKn)'nun 10'uncu maddesi uyarınca, izahnamede ve izahnamenin eklerinde yer alan yanlış, yanıltıcı ve eksik bilgilerden kaynaklanan zararlardan ihraççı sorumludur. Zararın ihraççıdan tazmin edilememesi veya edilemeyeceğinin açıkça belli olması halinde; halka arz edenler, ihraca aracılık eden lider yetkili kuruluş, varsa garantör ve ihraççının yönetim kurulu üyeleri kusurlarına ve durumun gereklerine göre zararlar kendilerine yükletilebildiği ölçüde sorumludur. Ancak, izahnamenin diğer kısımları ile birlikte okunduğu takdirde özetin yanıltıcı, hatalı veya tutarsız olması durumu hariç olmak üzere, sadece özete bağlı olarak ilgililere herhangi bir hukuki sorumluluk yüklenemez. Bağımsız denetim, derecelendirme ve değerleme kuruluşları gibi izahnameyi oluşturan belgelerde yer almak üzere hazırlanan raporları hazırlayan kişi ve kurumlar da hazırladıkları raporlarda yer alan yanlış, yanıltıcı ve eksik bilgilerden SPKn hükümleri çerçevesinde sorumludur.

İŞ YATIRIM MENKUL DEĞERLER A.Ş.

T.C. SERMAYE PİYASASI KURULU 1923 UZMANI 100

14 Temmuz 2023

ATAKEY PATATES GIDA SANAYİ VE TİCARET A.Ş.
Merkez: Orkitaş Mh. Emirhan Cd. No:109/A 11 Beşiktaş / İSTANBUL
Şube: Sakarya Mh. Ankara Cd. No:6 Sulu Merkez-AFYONKARAHİSAR
Mrk. Mersis No: 8485928264268755 Şube Mersis No: 0095030620100013
Tel: 0 212 259 66 88 - 0 272 2[illegible]

TFI TAB GIDA YATIRIMLARI A.Ş.
Emirhan Cad. No:109/A Balmumcu / İST.
Tel: 0212 310 64 00
Mecidiyeköy V.D.: 7[illegible]

ATA YATIRIM MENKUL KIYMETLER A.Ş.
MERSİS NO: 0-0921-0421-3100013
ORKİTAŞ MAH. EMİRHAN CAD. NO:109
A BLOK ATAKULE/BALMUMCU-İST.
TEL: (0212) 310 62 00
www.atayatirim.com.tr

GELECEĞE YÖNELİK AÇIKLAMALAR

"Bu izahname, "düşünülmektedir", "planlanmaktadır", "hedeflenmektedir", "tahmin edilmektedir", "beklenmektedir" gibi kelimelerle ifade edilen geleceğe yönelik açıklamalar içermektedir. Bu tür açıklamalar belirsizlik ve risk içermekte olup, sadece izahnamenin yayım tarihindeki öngörüleri ve beklentileri göstermektedir. Birçok faktör, ihraççının geleceğe yönelik açıklamalarının öngörülenden çok daha farklı sonuçlanmasına yol açabilecektir."

T.C. SERMAYE PİYASASI KURULU 1923 UZMANI 100

14 Temmuz 2023

İş YATIRIM MENKUL DEĞERLER A.Ş.

ATAKEY PATATES GIDA, ZAHİRİ VE TİCARET A.Ş.
Merkez: Büyükçekmece ... İSTANBUL
Şube: Sakarya ... ADAPAZARI
Mersis No: 0-8720-0200-0100-0013
Tel: 0 212 289 65 88 - 0 272 223 94 55 Vergi No: 095 030 6207

TEİ TAŞ GIDA YATIRIMLARI A.Ş.
Emirhan Cad. No:109/A Balmumcu / İST.
Tel: 0212 210 64 00
Mecidiyeköy V.D. 271 006 7443

ATA YATIRIM MENKUL KIYMETLER A.Ş.
MERSİS NO : 0-0920-0421-3100013
DİKİLİTAŞ MAH. EMİRHAN CAD. NO:109
A BLOK ATAKULE/BALMUMCU-İST.
TEL : (0212) 210 64 00
www.atayatirim.com.tr

İÇİNDEKİLER

KISALTMA VE TANIMLAR 5

BORSA GÖRÜŞÜ: 8

II. DİĞER KURUMLARDAN ALINAN GÖRÜŞ VE ONAYLAR: 9

1. İZAHNAMENİN SORUMLULUĞUNU YÜKLENEN KİŞİLER 10

2. ÖZET 13

3. BAĞIMSIZ DENETÇİLER 35

4. SEÇİLMİŞ FİNANSAL BİLGİLER 35

5. RİSK FAKTÖRLERİ 38

6. İHRAÇÇI HAKKINDA BİLGİLER 55

7. FAALİYETLER HAKKINDA GENEL BİLGİLER 60

8. GRUP HAKKINDA BİLGİLER 74

9. MADDİ VE MADDİ OLMAYAN DURAN VARLIKLAR HAKKINDA BİLGİLER 76

10. FAALİYETLERE VE FİNANSAL DURUMA İLİŞKİN DEĞERLENDİRMELER 80

11. İHRAÇÇININ FON KAYNAKLARI 106

12. ARAŞTIRMA VE GELİŞTİRME, PATENT VE LİSANSLAR 110

13. EĞİLİM BİLGİLERİ 110

14. KAR TAHMİNLERİ VE BEKLENTİLERİ 111

15. İDARİ YAPI, YÖNETİM ORGANLARI VE ÜST DÜZEY YÖNETİCİLER 112

16. ÜCRET VE BENZERİ MENFAATLER 118

17. YÖNETİM KURULU UYGULAMALARI 119

18. PERSONEL HAKKINDA BİLGİLER 121

ATA YATIRIM MENKUL DEĞERLER A.Ş.

T.C. SERMAYE PİYASASI KURULU 14 Temmuz 2023

ATAKÖY PAZARLAMA GIDA SANAYİ VE TİCARET A.Ş.
Merkez: Dikilitaş Mah. Emirhan Cad. No:109/A Beşiktaş İSTANBUL
Şube: Sakarya Mah. Hacı Ali Cad. No:1 Sarıyer/İSTANBUL BEYOĞLU/İSTANBUL
Mrk.Mersis No: 0095030520100013 Şube Mersis No: 0095030520200013
Tel: 0 212 259 66 66 - 0 212 220 54 55 M.Köy V.D : 095 030 6207

TVT TARIM GIDA YATIRIMLARI A.Ş.
Emirhan Cad. No:109/A Balmumcu İST.
Tel: 0212 31[illegible]
Mecidiyeköy V.D. 271 006 7[illegible]

ATA YATIRIM MENKUL KIYMETLER A.Ş.
MERSİS NO : 0-0920-0421-3100013
DİKİLİTAŞ MAH. EMİRHAN CAD. NO:109
A BLOK ATAKÖY/BALMUMCU-İST.
TEL : (0212) [illegible] 67 00
www.atayatirim.com.tr

19. ANA PAY SAHİPLERİ 121

20. İLİŞKİLİ TARAFLAR VE İLİŞKİLİ TARAFLARLA YAPILAN İŞLEMLER HAKKINDA BİLGİLER 124

21. DİĞER BİLGİLER 128

22. ÖNEMLİ SÖZLEŞMELER 135

23. İHRAÇÇININ FİNANSAL DURUMU VE FAALİYET SONUÇLARI HAKKINDA BİLGİLER 138

24. İHRAÇ VE HALKA ARZ EDİLECEK PAYLARA İLİŞKİN BİLGİLER 143

25. HALKA ARZA İLİŞKİN HUSUSLAR 149

26. BORSADA İŞLEM GÖRMEYE İLİŞKİN BİLGİLER 183

27. MEVCUT PAYLARIN SATIŞINA İLİŞKİN BİLGİLER İLE TAAHHÜTLER 184

28. HALKA ARZ GELİRİ VE MALİYETLERİ 185

29. SULANMA ETKİSİ 187

30. UZMAN RAPORLARI VE ÜÇÜNCÜ KİŞİLERDEN ALINAN BİLGİLER 188

31. İŞTİRAKLER HAKKINDA BİLGİLER 189

32. PAYLAR İLE İLGİLİ VERGİLENDİRME ESASLARI 189

33. İHRAÇÇI VEYA HALKA ARZ EDEN TARAFINDAN VERİLEN İZİN HAKKINDA BİLGİ 197

34. İNCELEMEYE AÇIK BELGELER 198

35. EKLER 198

14 Temmuz 2023

ATA YATIRIM MENKUL KIYMETLER A.Ş.
MERSİS NO : 0-0920-0421-3100013
DİKİLİTAŞ MAH. EMİRHAN CAD. NO:109
A BLOK ATAKULE/BALMUMCU-İST.
TEL : (021 2) 396 62 00
www.atayatirim.com.tr

KISALTMA VE TANIMLAR

KISALTMALAR	TANIMLAR
A.Ş.	Anonim Şirketi
AB	Avrupa Birliği
ABD Doları	Amerika Birleşik Devletleri para birimi
Arbeta	Arbeta Turizm Organizasyon ve Ticaret A.Ş.
Atakey, Şirket, İhraççı, Ortaklık	Atakey Patates Gıda Sanayi ve Ticaret A.Ş.
ATP	Atp Yazılım ve Teknoloji Anonim Şirketi
Avro	Avrupa Birliği para birimi
BİAŞ, Borsa, Borsa İstanbul	Borsa İstanbul A.Ş.
BRC	The British Retail Consortium (İngiliz Perakende Konsorsiyumu) Global Standartlarda Gıda Güvenliği
CFO	Finanstan Sorumlu Genel Müdür Yardımcısı
COVID-19	2019 yeni koronavirüs
Çevre Kanunu	2872 sayılı Çevre Kanunu
Çin	Çin Halk Cumhuriyeti
Ekmek Unlu	Ekmek Unlu Gıda Sanayi ve Ticaret A.Ş.
Ekosistem veya Ekosistem Şirketleri	Tamamı Türk Ticaret Kanunu uyarınca kurulmuş anonim şirketler olan; Fasdat Gıda Dağıtım Sanayi ve Ticaret A.Ş., Fasdat Sebze Doğrama Paketleme Sanayi ve Ticaret A.Ş., Reklam Üssü Reklam Ajansı Prodüksiyon Danışmanlık Organizasyon Sanayi ve Dış Ticaret A.Ş., Ekmek Unlu Gıda Sanayi ve Ticaret A.Ş. ve Ekur Et Entegre A.Ş.
Ekur Et Entegre	Ekur Et Entegre Sanayi ve Ticaret A.Ş.
Fasdat	Fasdat Gıda Dağıtım Sanayi ve Ticaret A.Ş.
Fasdat Sebze	Fasdat Sebze Doğrama Paketleme San ve Tic. A.Ş
FAVÖK	Faiz amortisman vergi öncesi kar anlamına gelir.
FAVÖK marjı	Toplam hasılatın yüzdesi olarak ifade edilen FAVÖK'ü temsil etmektedir.

İŞ DAVALI MENKUL DEĞERLER A.Ş.

14 Temmuz 2023

ATAKEY PATATES GIDA SANAYİ VE TİCARET A.Ş.
Merkez: Dikilitaş Mah. Emirhan Cad. No: 109 K01 Beşiktaş İSTANBUL
Şube: Sakarya Mah. Ahmet Cd. No: 1 Sosyal Tesisler AFYONKARAHİSAR
Mrk Mersis No: 0-0920-0421-3100013
Tel: 0 212 259 66 85 - 0 212 223 14 55 M.Koy V.D: 095 030 6207

TEL TAB GIDA YATIRIMLARI A.Ş.
Emirhan Cad. No:109/A Balmumcu / İST.
Tel: 0212 310 [illegible]00
Mecidiyeköy V.D: 271 006 7443

ATA YATIRIM MENKUL KIYMETLER A.Ş.
MERSİS NO : 0-0920-0421-3100013
DİKİLİTAŞ MAH. EMİRHAN CAD. NO:109
A BLOK ATAKULE/BALMUMCU-İST.
TEL : (0212) 310 82 00
www.atayatirim.com.tr

KISALTMALAR	TANIMLAR
Franchise	İmtiyaz sahibinin belirli süre ve şartlar dahilinde işin yönetim ve yürütülmesine destek sağlayarak maddi bir bedel karşılığında yatırımcılara markasını kullandırması. Aynı zamanda bu yatırımcılara verilen ad.
Grup	İşbu İzahname'nin 8.1. sayılı bölümünde yer verilen anlama gelmektedir.
GSYİH	Gayri Safi Yurt İçi Hasıla
GVK	193 sayılı Gelir Vergisi Kanunu
Halka Arz Edenler	İhraççı ve Halka Arz Eden Pay Sahibi
Halka Arz Eden Pay Sahibi	TFI Tab Gıda Yatırımları A.Ş.
Halka Arz Edilen Paylar	Sermaye artırım suretiyle ihraç edilecek beheri 1.-TL nominal değerli 21.168.000 adet pay ile ortak satışı yolu ile satılacak beheri 1.-TL nominal değerli 7.056.000 adet pay olmak üzere toplam 28.224.000 adet B grubu pay
HSR	Hızlı Servis Restoranları
HSR Türkiye	TFI Tab Gıda'nın Türkiye'de gerçekleştirdiği hızlı servis restoran işletmesi faaliyetleri
HSR Çin	TFI Tab Gıda'nın Çin'de gerçekleştirdiği hızlı servis restoran işletmesi faaliyetleri
ISIN	Menkul Kıymet Tanımlama Numarası
IT	Bilgi teknolojisi
KAP	Kamuyu Aydınlatma Platformu
Kuzey Kıbrıs	Kuzey Kıbrıs Türk Cumhuriyeti
Konsorsiyum Liderleri	İş Yatırım Menkul Değerler A.Ş. ve Ata Yatırım Menkul Kıymetler A.Ş.
Kurdoğlu Ailesi	Erhan KURDOĞLU, Korhan KURDOĞLU, Tuna KURDOĞLU, Yurdanur KURDOĞLU
Kurul, SPK	Sermaye Piyasası Kurulu
KVK	5520 sayılı Kurumlar Vergisi Kanunu
MKK	Merkezi Kayıt Kuruluşu A.Ş.
Özgörkey Grubu	Mustafa Selim ÖZGÖRKEY, Murat ÖZGÖRKEY
Pangaea Foods	Pangaea Foods (China) Holdings, Ltd

ATAKEY PATATES GIDA SANAYİ VE TİCARET A.Ş.
Merkez Gökliklis Mh. Emirhan Cd. No:109/A 11 Beşiktaş / İSTANBUL
Şube: Sakarya Mh. Ankara Cd. No 6 Sapanca Merkez-AFYONKARAHİSAR
Mk. Mersis No: 8485928264268956 Şube Mersis No: 0095030620[illegible]0013
Tel: 0 212 259 66 88 - 0 272 223 [illegible]

TFI TAB GIDA YATIRIMLARI A.Ş.
Emirhan Cad. No:109/A Balmumcu / İST.
Tel: 0212 310 64 00
Mecidiyeköy V.D. 271 006 7[illegible]

ATA YATIRIM MENKUL KIYMETLER A.Ş.
MERSİS NO : 0-0920-0421-3100013
DİKİLİTAŞ MAH. EMİRHAN CAD. NO:109
A-BLOK ATAKULE/BALMUMCU-İST.
TEL : (0212) 310 62 00
www.[illegible]

KISALTMALAR	TANIMLAR
Reklam Üssü	Reklam Üssü Reklam Ajansı Prodüksiyon Danışmanlık Organizasyon Sanayi ve Dış Ticaret A.Ş.
Sermaye Piyasası Kanunu, SPKn	6362 sayılı Sermaye Piyasası Kanunu
TAB Gıda	TAB Gıda Sanayi ve Ticaret A.Ş.
T.C., Türkiye	Türkiye Cumhuriyeti
TEKGIDA İş Sendikası	Türkiye Gıda ve Yardımcı İşçileri Sendikası
TEPGE	Tarımsal Ekonomi ve Politika Geliştirme Enstitüsü Müdürlüğü
TFI Tab Gıda	TFI Tab Gıda Yatırımları A.Ş.
TFRS	Türkiye Finansal Raporlama Standartları
TİGEM	Tarım İşletmeleri Genel Müdürlüğü
TL	Türk Lirası
TMS	Türkiye Muhasebe Standartları
TPE	Türk Patent Enstitüsü
TPMK	Türk Patent ve Marka Kurumu Başkanlığı
TTK	6102 sayılı Türk Ticaret Kanunu
TTSG	Türkiye Ticaret Sicili Gazetesi
TÜFE	Tüketici Fiyat Endeksi
TÜİK	Türkiye İstatistik Kurumu
TÜSİAD	Türk Sanayicileri ve İş Adamları Derneği
UFRS	Uluslararası Finansal Raporlama Standartları
YBBO	Yıllık Bileşik Büyüme Oranı

İŞ TAHRİM MENKUL DEĞERLER A.Ş.

T.C. SERMAYE PİYASASI KURULU 1923 UZMANI

14 Temmuz 2023

ATAKEY PATATES GIDA SANAYİ VE TİCARET A.Ş.
Merkez Yıldıktaş Mh. Emirhan Cad. No:109 Kat:1 Beşiktaş/İSTANBUL
Şube Sakarya Mh. Ankara Cd. No:5 Susuz Merkez-AFYONKARAHİSAR
Mrk.Mersis No:3480928284268000 Şube Mersis No:0950[illegible]0000013
Tel: 0 212 259 66 86 - 0 272 223 54 55 M.Köy V.D.: 095 030 6207

TFI TAB GIDA YATIRIMLARI A.Ş.
Emirhan Cad. No:109/A Balmumcu / İST.
Tel: 0212 310 [illegible] 00
Mecidiyeköy V.D. 271 036 74[illegible]

ATA YATIRIM MENKUL KIYMETLER A.Ş.
MERSİS NO : 0-0920-0421-3100013
DİKİLİTAŞ MAH. EMİRHAN CAD. NO:109
[illegible] BLOK ATAKULE/BALMUMCU-İST.
TEL : (0212) [illegible]
www.atayatirim.com.tr

I. BORSA GÖRÜŞÜ:

Borsa İstanbul A.Ş. (BIST) tarafından Kurul'a gönderilen 19.06.2023 tarihli yazıda;

"Şirket'in paylarının Borsamızda işlem görmesi ile ilgili olarak,

1) Kotasyon Yönergesi'nin 8. maddesinin 1. fıkrasının (b) bendindeki dönem karı şartı ile ilgili olarak aynı maddenin 3. fıkrası çerçevesinde izahnamede açıklanan faaliyetleri, finansal yapısı ve halka arz gelirlerinin kullanım yerine ilişkin bilgiler dikkate alınarak, aynı bentteki "Halka arz edilen payların piyasa değeri" ve "Halka arz edilen payların nominal değerinin sermayeye oranı" şartlarını halka arzdan sonra sağlaması koşuluyla Şirket paylarının Yıldız Pazar'da işlem görebileceği,
2) Şirket hakkında hazırlanmış hukukçu raporunun izahnamenin ekinde yer alması,
3) Türkiye Katılım Bankaları Birliği Danışma Kurulu tarafından oluşturulan "Pay Senedi İhracı ve Alım-Satım Standardı ile "Katılım Finans İlkelerine Uygun Faaliyet Gösteren Şirketlerin Belirlenmesinde Esas Alınacak Rehber" dayanak alınarak oluşturulmuş olan ve Şirket tarafından 31.12.2022 tarihli finansal tablo verilerine göre doldurulan "Katılım Finans İlkeleri Bilgi Formu"nda (Form) Şirket tarafından verilen bilgiler dikkate alındığında Şirketin Borsa İstanbul'da işlem görmeye başladığı tarihte BIST Katılım Tüm Endeksinde yer alma şartlarını sağladığının değerlendirildiğinin, endeks değerleme dönemlerinde de söz konusu şartları sağlaması halinde ilgili katılım endekslerine dahil edilebileceğinin izahnamede, Formun izahname ekinde yayımlanması,
4) *Borsa görüşünde, "İşbu Borsa İstanbul A.Ş. Görüşü, Borsa İstanbul A.Ş.'nin vereceği karara dönük herhangi bir taahhüt ya da bağlayıcılık oluşturmamak şartıyla, sadece SPK'nın görüş talebine cevap vermek amacıyla sınırlı olmak üzere mevcut bilgi ve belgeler dikkate alınarak hazırlanmıştır. İşbu Borsa İstanbul A.Ş. görüşüne dayanılarak alınacak kararlar sonucu doğabilecek zararlar nedeniyle Borsa İstanbul A.Ş.'nin herhangi bir sorumluluğu bulunmamaktadır."*

ifadelerine yer verilmektedir.

T.C. SERMAYE PİYASASI KURULU UZMANI 1923

14 Temmuz 2023

İSTANBUL MENKUL DEĞERLER A.Ş.

ATAKEY PATATES GIDA SANAYİ VE TİCARET A.Ş.
Merkez: Dikilitaş Mh. Emirhan Cad. No 109 K 11 Beşiktaş / İSTANBUL
Şube: Sakarya Mh. Ankara Cad. No 6 Susuz Merkez AFYONKARAHİSAR
Mk. Mersis No 8485928042[illegible]5956 Şube Mersis No [illegible]700013
Tel. 0 212 259 66 68 - 0 272 [illegible] M Köy V.D. [illegible] 6207

TEL TAB GIDA YATIRIMLARI A.Ş.
Emirhan Cad. No:109/A Balmumcu / İST.
Tel: 0212 3[illegible]
Mecidiyeköy V.D: 271 006 7443

ATA YATIRIM MENKUL KIYMETLER A.Ş.
MERSİS NO: 0-0920-0421-3100013
DİKİLİTAŞ MAH. EMİRHAN CAD. NO:109
A-BLOK ATAKEY BİSAL MERKEZİ İST.
TEL: (0212) 310 22 60
www.atayatirim.com.tr

II. DİĞER KURUMLARDAN ALINAN GÖRÜŞ VE ONAYLAR:

Şirket'in paylarını halka arz etmesi için Kurul ve Borsa İstanbul dışında herhangi bir kurumdan görüş veya onay alınmasına gerek bulunmamaktadır.

14 Temmuz 2023

İŞ YATIRIM MENKUL DEĞERLER A.Ş.

ATAKEY PATATES GIDA SANAYİ VE TİCARET A.Ş.
Merkez: Akıllı Mah. Emirhan Cad. No: 11 Beşiktaş / İSTANBUL
Şube: Sakarya Mah. Emirhan Cad. No: 2 Merkez-AFYON KARAHİSAR
Mrk Mersis No: 0455[illegible]
Tel: 0 212 259 66 88 - 0 272 223 54 55 M.Köy VD: [illegible]

TFI TAB GIDA YATIRIMLARI A.Ş.
Emirhan Cad. No:109 A Balmumcu / İST.
Tel: (0212) [illegible]
Mecidiyeköy V.D: 271 006 7443

ATA YATIRIM MENKUL KIYMETLER A.Ş.
MERSİS NO: 0-0920-0421-3100013
İSTİKİLİTAŞ MAH. EMİRHAN CAD. NO:109
A BLOK ATAKULE/BALMUMCU-İST.
TEL : (0212) [illegible]
www.atayatirim.com.tr

1. İZAHNAMENİN SORUMLULUĞUNU YÜKLENEN KİŞİLER

Bu izahname ve eklerinde yer alan bilgilerin, sahip olduğumuz tüm bilgiler çerçevesinde, gerçeğe uygun olduğunu ve izahnamede bu bilgilerin anlamını değiştirecek nitelikte bir eksiklik bulunmaması için her türlü makul özenin gösterilmiş olduğunu beyan ederiz.

İhraççı **Atakey Patates Gıda Sanayi ve Ticaret Anonim Şirketi**	**Sorumlu Olduğu Kısım:**
Elmas Melih ARAZ **TFI Tab Gıda** **Yönetim Kurulu Üyesi** **Ziya Murat DEMİREL** **Yönetim Kurulu Üyesi** 16/06/2023	**İZAHNAMENİN TAMAMI**

Halka Arz Eden Pay Sahibi **TFI Tab Gıda Yatırımları Anonim Şirketi**	**Sorumlu Olduğu Kısım:**
Elmas Melih ARAZ **Yönetim Kurulu Üyesi** **Ziya Murat DEMİREL** **Yönetim Kurulu Üyesi** **TFI TAB GIDA YATIRIMLARI A.Ş.** **Emirhan Cad. No:109/A Balmumcu / İST.** **Tel: 0212 310 64 00** **Mecidiyeköy V.D: 271 006 7443** 16/06/2023	**İZAHNAMENİN TAMAMI**

14 Temmuz 2023

ATA YATIRIM MENKUL DEĞERLER A.Ş.

ATAKEY PATATES GIDA SANAYİ VE TİCARET A.Ş.
Merkez: Dikilitaş Mah. Emirhan Cad. No:109/A Beşiktaş / İSTANBUL
Şube: Sakarya Mah. Ankara Caddesi No:6 Sincan / ANKARA
İlik Mersis No: 0 [illegible] 0013
Tel: 0 212 259 66 88 - 0 272 223 54 55 İlıca Köy V.D.: 095 030 5207

TFI TAB GIDA YATIRIMLARI A.Ş.
Emirhan Cad. No:109/A Balmumcu / İST.
Tel: 0212 310 64 00
Mecidiyeköy V.D: 271 006 7443

ATA YATIRIM MENKUL KIYMETLER A.Ş.
MERSİS NO : 0-0990-0421-3100013
DİKİLİTAŞ MAH. EMİRHAN CAD. NO:109
A BLOK ATAŞEHİR / BALMUMCU-İST.
TEL : (0212) 370 62 00
www.atayatirim.com.tr

Halka Arza Aracılık Eden Lider Kuruluş İş Yatırım Menkul Değerler A.Ş.	Sorumlu Olduğu Kısım:
Ayşe YAŞAR Müdür Hikmet Mete GORBON Direktör İŞ YATIRIM MENKUL DEĞERLER A.Ş. 16/06/2023	İZAHNAMENİN TAMAMI

Halka Arza Aracılık Eden Lider Kuruluş Ata Yatırım Menkul Kıymetler A.Ş.	Sorumlu Olduğu Kısım:
Mehmet GÖNEN Genel Müdür Ayşegül YEŞİLGÜN KODAL Genel Müdür Yardımcısı ATA YATIRIM MENKUL KIYMETLER A.Ş. MERSİS NO : 0-0920-0421-3100013 DİKİLİTAŞ MAH. EMİRHAN CAD. NO:109 A-BLOK ATAKULE/BAHÇELİEVLER-İST. TEL : (0212) 310 62 00 www.atayatirim.com.tr 16/06/2023	İZAHNAMENİN TAMAMI

İzahnamenin bir parçası olan bu raporda yer alan bilgilerin, sahip olduğumuz tüm bilgiler çerçevesinde, gerçeğe uygun olduğunu ve bu bilgilerin anlamını değiştirecek nitelikte bir eksiklik bulunmaması için her türlü makul özenin gösterilmiş olduğunu beyan ederiz.

İmzalı sorumluluk beyanları izahname ekinde yer almaktadır.

İlgili Bağımsız Denetim Raporunu Hazırlayan Kuruluş Güney Bağımsız Denetim ve Serbest Muhasebeci Mali Müşavirlik A.Ş.		Sorumlu Olduğu Kısım:
Ad:	Zeynep	31 Aralık 2022 ve 31 Mart 2023 tarihi itibarıyla bağımsız denetçi raporu
Soyad:	OKUYAN ÖZDEMİR	
Görev:	Sorumlu Denetçi	
Tarih:	16/06/2023	

ATAKEY ATATEX GIDA SANAYİ VE TİCARET A.Ş.
Merkez Dikilitaş Mah. Emirhan Cad. No:109 Beşiktaş / İSTANBUL
Şube: Sakarya Mah. Ataturk Cad. No:1 Merkez / AFYONKARAHİSAR
Mük.Mersis No: 0-8032-2642-0001 Şube Mersis No: 0-8032-2642-0002
Tel: 0 212 259 06 86 - 0 272 223 54 55 M.Köy V.D.: 095 030 6207

TFI TAB GIDA YATIRIMLARI A.Ş.
Emirhan Cad. No:109/A Balmumcu / İST.
Tel: 0212 310 64 00
Mecidiyeköy V.D.: 274 008 7443

ATA YATIRIM MENKUL KIYMETLER A.Ş.
MERSİS NO : 0-0920-0421-3100013
DİKİLİTAŞ MAH. EMİRHAN CAD. NO:109
A-BLOK ATAKULE/BAHÇELİEVLER-İST.
TEL : (0212) 310 62 00
www.atayatirim.com.tr

İlgili Bağımsız Denetim Raporunu Hazırlayan Kuruluş Güney Bağımsız Denetim ve Serbest Muhasebeci Mali Müşavirlik A.Ş.	Sorumlu Olduğu Kısım:
Ad: Sinem **Soyad:** ARI ÖZ **Görev:** Sorumlu Denetçi **Tarih:** 16/06/2023	31 Aralık 2021 tarihi itibarıyla bağımsız denetçi raporu

İlgili Bağımsız Denetim Raporunu Hazırlayan Kuruluş Güney Bağımsız Denetim ve Serbest Muhasebeci Mali Müşavirlik A.Ş.	Sorumlu Olduğu Kısım:
Ad: Gülşen **Soyad:** DENİZ **Görev:** Sorumlu Denetçi **Tarih:** 16/06/2023	31 Aralık 2020 tarihi itibarıyla bağımsız denetçi raporu

İlgili Taşınmaz Değerleme Raporunu Hazırlayan Kuruluş Kale Taşınmaz Değerleme ve Danışmanlık A.Ş.	Sorumlu Olduğu Kısım:
Ad: Levent **Soyad:** ÖZKÜLEKÇİ **Görev:** Yönetim Kurulu Başkanı **Tarih:** 16/06/2023	16 Ocak 2023 tarih ve 2022–SMK-015 Taşınmaz Değerleme Raporu

İlgili Makine Ekipman Değerleme Raporunu Hazırlayan Kuruluş Kale Taşınmaz Değerleme ve Danışmanlık A.Ş.	Sorumlu Olduğu Kısım:
Ad: Levent **Soyad:** ÖZKÜLEKÇİ **Görev:** Yönetim Kurulu Başkanı **Tarih:** 16/06/2023	16 Ocak 2023 tarih ve 2022–SMK-023 sayılı Makine Ekipman Değerleme Raporu

14 Temmuz 2023

ATA YATIRIM MENKUL KIYMETLER A.Ş.

TFKB GAYRİMENKUL YATIRIMLARI A.Ş.
Emirhan Cad. No:109 A Balmumcu / İST.
Tel: 0212 310 62 00
Mecidiyeköy V.D. 271 006 7443

ATA YATIRIM MENKUL KIYMETLER A.Ş.
MERSİS NO : 0-0920-0421-3100013
DİKİLİTAŞ MAH. EMİRHAN CAD. NO:109
A-BLOK ATAKULE/BALMUMCU-İST.
TEL : (0212) 310 62 00
www.atayatirim.com.tr

2. ÖZET

A—GİRİŞ VE UYARILAR		
	Başlık	**Açıklama Yükümlülüğü**
A.1	**Giriş ve uyarılar**	• **Bu özet izahnameye giriş olarak okunmalıdır.** • **Sermaye piyasası araçlarına ilişkin yatırım kararları izahnamenin bir bütün olarak değerlendirilmesi sonucu verilmelidir.** • **İzahnamede yer alan bilgilere ilişkin iddiaların mahkemeye taşınması durumunda, davacı yatırımcı, halka arzın gerçekleştiği ülkenin yasal düzenlemeleri çerçevesinde, izahnamenin çevirisine ilişkin maliyetlere yasal süreçler başlatılmadan önce katlanmak zorunda kalabilir.** • **Özete bağlı olarak (çevirisi dahil olmak üzere) ilgililerin hukuki sorumluluğuna ancak özetin izahnamenin diğer kısımları ile birlikte okunduğu takdirde yanıltıcı, hatalı veya tutarsız olması veya yatırımcıların yatırım kararını vermesine yardımcı olacak önemli bilgileri sağlamaması durumunda gidilir.**
A.2	**İzahnamenin sonraki kullanımına ilişkin bilgi**	İzahname sonradan tekrar kullanılmayacaktır.

B—İHRAÇÇI		
B.1	**İhraççının ticaret unvanı ve işletme adı**	Atakey Patates Gıda Sanayi ve Ticaret Anonim Şirketi
B.2	**İhraççının hukuki statüsü, tabi olduğu mevzuat, kurulduğu ülke ve adresi**	**Hukuki Statüsü:** Anonim Şirket **Tabi Olunan Mevzuat:** T.C. Kanunları **Kurulduğu Ülke:** Türkiye **Adresi:** Emirhan Cad. No:109 Kat:11 Balmumcu/Beşiktaş/İstanbul
B.3	**Ana ürün/hizmet kategorilerini de içerecek şekilde ihraççının mevcut faaliyetlerinin ve faaliyetlerine etki eden önemli faktörlerin tanımı ile faaliyet gösterilen sektörler/pazarlar hakkında bilgi**	Şirketin Esas Sözleşmesi'nin "Amaç ve Konu" başlıklı 3. maddesi uyarınca, ana faaliyetleri aşağıdaki şekildedir: 1. Ticari amaçlı tohumluk ve/veya yemeklik patateslerin üretimini yapmak, bununla ilgili ham ve yardımcı malzemenin teminini, tohum seçimini, zirai üretimini yapmak ve/veya yaptırmak ve bunların imalatını, ihracatını, ithalatını, alımını, toptan ve perakende satımını, pazarlanmasını, dağıtımını ve işletmeciliğini yapmak, 2. Başta dondurulmuş kaplamalı patates olmak üzere, patates, kabuklu elma dilimi oval dilim ve küp kesim patates, kabuklu patates ürünleri ile kroket üretimi olmak üzere her nevi patates ürünlerinin üretimi, temini, toptan ve perakende satışını, ithalatı ve ihracatını yapmak, 3. Patatesin işlenmesi ve saklanması amacıyla seçme, yıkama, boyutlama ve ürünün özel tekniklerle işlenmesi, derin dondurma ve uygun şekillerde paketlenerek, tekniğine uygun, depolama,

T.C. SERMAYE PİYASASI KURULU 1923

14 Temmuz 2023

ATAKEY PATATES GIDA SANAYİ VE TİCARET A.Ş.
Merkez: Dikilitaş Mah. Emirhan Cad. No:109 Kat:11 Beşiktaş / İSTANBUL
Şube: Sakarya Mah. Emirhan Cad. No:109 Kat:11 YONKARAHİSAR
Mrk.Mersis No: [illegible]
Tel: 0 212 259 65 88 - 0 212 223 54 55 V. Köy V.D: 095 030 6207

TFI TAB GIDA YATIRIMLARI A.Ş.
Emirhan Cad. No:109/A Balmumcu / İST.
Tel: 0212 310 6[illegible]
Mecidiyeköy V.D: 271 006 7443

ATA YATIRIM MENKUL KIYMETLER A.Ş.
MERSİS NO : 0-0920-0421-[illegible]100013
DİKİLİTAŞ MAH. EMİRHAN CAD. NO:109
A-BLOK ATAKULE BALMUMCU-İST.
TEL : (0212) 310 62 00
www.atayatirim.com.tr

İŞ YATIRIM MENKUL DEĞERLER A.Ş.

yükleme, taşıma, nakil, dağıtım ve satış faaliyetlerini gerçekleştirmek,

4. Konusu ile ilgili her türlü hidroje edilmiş bitkisel yağlar, hayvansal yağlar, zeytin, pamuk, ayçiçeği, soya yağlarının imali alımı, satımı, ithali, ihracı ve pazarlamasını yapmak ve
5. Konusu ile ilgili her türlü tohum geliştirme, üretme ve iyileştirme çalışmaları yapmak veya yaptırmak.

Şirket; Afyonkarahisar'ın Susuz Beldesi'nde yer alan tesisi ile yıllık 90 bin ton patates üretim kapasitesi, 75.000 m2 kapalı alandan oluşan tesisi, 168.000 m2'lik bir alana yayılan toplam büyüklüğü ile Türkiye'nin alanında yüksek kapasiteli fabrikalarından birisidir. Yenilikçi tarım teknolojilerine yaptığı yatırımın neticesinde Türkiye ekonomisine katkı ve sisteme dahil ettiği müstahsiller ile çok sayıda kişiye istihdam sağlamaktadır.

Şirket, donuk işlenmiş patates sektöründe faaliyet göstermekte olup, kaplamalı/kaplamasız olmak üzere parmak patates, elma dilim, crinkle (tırtıklı), kafes patates, kırmızı kaplamalı crinkle (tırtıklı), patates gibi tüketimde yer alan nihai ürün portföyüne sahiptir.

Atakey, faaliyete geçtiği ilk yıl yurt dışından yüksek kaliteli tohum ithal etmiş ve çoğaltarak ticari patates üretimi için kullanmaya başlamıştır. Böylece 2015 yılından itibaren Türkiye'de TİGEM'den kiralanan arazilerde kendi tohum yetiştirme faaliyetini ifa etmeye başlamış ve bu sistemi kurmuştur. Kendi tohum ekim sürecini yöneten ziraat mühendislerinden oluşan uzman bir ekibe sahiptir ve bu süreçte gelişmiş yöntemleri kaliteli tohum yetiştirmek için kullanmaktadır. Tüm tohum ve patatesler genetiği değiştirilmiş herhangi bir organizma içermemektedir, yetiştirme mevsiminde ve hasatta test edilerek önemli analizlere tabi tutulmaktadır.

Afyonkarahisar'ın Susuz Beldesi'nde yer alan tesis, 70.000 ton patates ve 15.000 ton tohumluk patates depolama kapasitesine sahiptir. Her biri 3.500 ton kapasiteye sahip depolama sistemlerinden oluşan odaları mevcuttur. Serinletici hava için giriş- çıkış kapakları ile sıcaklık ve nem, merkezi bilgisayar sistemi tarafından kontrol edilmektedir.

Şirket, zirai tedarik konusunda, başta cips ve yemeklik patates olmak üzere tüm zirai üreticilerle, üretim tarafında ise parmak patates üreticileriyle rekabet halindedir.

Patates üretimi, ekim alanlarının azalması, fiyatlarda yaşanan dalgalanmalar, iklim koşulları gibi nedenlerden dolayı değişiklik gösterebilmektedir. Türkiye'de, Tarım ve Orman Bakanlığı, Patates Bülteni'ne göre 2021 yılında 5,1 milyon ton patates üretilmiş, patates üretimi bir önceki yıla göre yaklaşık %2,0 oranında azalmıştır. Konya 622 bin 435 tonluk (%12,2) patates üretimi ile birinci sırada yer alırken, Niğde 575 bin 627 ton (%11,3) ile ikinci, Afyonkarahisar ise 562 bin 927 ton (%11,0) ile üçüncü sırada yer almaktadır.

Patates; taze veya işlenmiş olarak insan beslenmesinde, yumruları direkt olarak veya fabrika artıkları şeklinde hayvan beslenmesinde, bitkisel üretiminin devamlılığını sağlamak için tohumluk olarak ve

14 Temmuz 2023

ATAKEY PATATES ÜRÜNLERİ SANAYİ VE TİCARET A.Ş.
Merkez: Dikilitaş Mah. Emirhan Cad. No:109 A Blok Ataköy / İSTANBUL
Şube: Sakarya Mah. Ataköy Mah. AFYONKARAHISAR
İlk Mersis No: 0840 [illegible] Mersis No: 0920 [illegible]
Tel: 0 212 259 66 63 - 0 272 220 54 55 M.Kay. V.D. 095 039 3207

TEB TOR Çınar Yatırım A.Ş.
Emirhan Cad. No:109A Balmumcu / İST.
Tel: 0212 310 64 00
Mecidiyeköy V.D: 271 006 7433

ATA YATIRIM İŞ MERK. HİZMETLERİ A.Ş.
MERSİS NO: 0-0920-0421-3100013
DİKİLİTAŞ MAH. EMİRHAN CAD. NO:109
A-BLOK ATAKÖY/BAKIRKÖY-İST.
TEL : (0212) 310 62 00
www.atayatirim.com.tr

BYOTAŞ GAYRİMENKUL DEĞERLEME A.Ş.

		çeşitli şekillerde gıda sanayinde işlenerek kullanılan önemli bir endüstri bitkisidir. Temel gıda ürünü olan patatesin kullanım alanlarının yaygınlaşması ve dünya nüfusunun artması patatese olan talebi ve tüketimini hızlı bir şekilde arttırmaktadır. Son beş yılda Türkiye'de patates tüketiminde dalgalanmalar gerçekleşmiş olup, 2020/21 tüketim sezonu 2016/17 sezonuna göre göre %12,1 oranında, bir önceki yıla göre ise %1,9 oranında artmıştır. Bu yıllar arasında, Türkiye'de kişi başına patates tüketimi 48-51 kg arasında değişim göstermiştir *(Kaynak: TEPGE Patates Ürün Raporu, 2022).* Şirket, ziraatte yıllar içerisinde takip ettiği metodoloji ve sıkı uygulamalar sayesinde ham patates maliyetini önceki yıllara kıyasla düşük seviyelere getirmiştir. S1 (üst kademe tohumluktan çoğaltılan sertifikalı tohum) tohumluk yetiştirme operasyonunun tamamını TİGEM'den özel tohumluk için ihale edilen arazilerde yapmaktadır. Bununla birlikte, üretim kapasitesinin yüksekliği, ham patates depo ve üretim firelerinin azaltılması sayesinde elde edilen verimlilik ile arz güvenliği sağlamaktadır. Kızartılmış, şoklanmış, kızartmalık patates üretim sektöründe faaliyet gösteren Şirket; büyüme potansiyeli, satış ve ihracat fırsatları, yeni yatırım imkanları ile gerek sektörün büyümesine gerekse de Türkiye'nin tarım ekonomisine katma değerli ürün portföyü ile katkı sağlamaktadır.
B.4	**İhraççıyı ve faaliyet gösterdiği sektörü etkileyen önemli en son eğilimler hakkında bilgi**	Şirket'in faaliyet sonuçlarını ve faaliyet gösterdiği sektörü etkilemiş veya etkileyebilecek önemli eğilimler; tarımsal kamu politikaları, iklim ve etkileri, tarımda yaşanan gelişmeler, doğal afetler, patates ürününü etkileyen hastalıklar, enflasyon ve makroekonomik göstergeler, tüketici harcamaları, demografik koşullar, genel ekonomik koşullar ve piyasa koşulları, teknolojik gelişmeler, döviz kurları olarak sıralanabilir. Rusya Ukrayna savaşı ile, Avrupa'nın enerji tedarikinin önemli bir bölümünü Rusya'dan yapması nedeniyle, dünyada enerji fiyatları yükselme eğilimine girmiştir. AtaKey de dahil olmak üzere fabrikaların üretim girdi maliyetleri hızlı bir şekilde yükselmiştir. Bununla birlikte, enflasyondaki artış personel, hammadde ve nakliye giderleri gibi giderlerin artmasına sebep olmuştur. Değişen beslenme eğilimleri ve eğilimlerden etkilenen tüketicilerin tüketim tercihlerini değiştirmesi patates tedarikinde ve tüketiminde de değişiklik gözlenebilir. Şirket'in gelecekteki başarısı hedef kitlesinin taleplerini tespit edebilmesine ve doğru ürünlerle bunlara cevap verebilmesine bağlıdır. Şirket, faaliyet gösterdiği tarım sektöründeki yasal eğilimlerden olumsuz etkilenebilir. Şirket, tabi olduğu mevzuatta meydana gelen değişimleri takip edemeyebilir ya da bu değişimlere belirlenen süre içerinde uyum sağlayamayabilir. Örnek vermek gerekirse; 28.12.2022 tarih ve 32057 sayılı Resmi Gazete'de yayımlanan İhracı Kayda Bağlı Mallara İlişkin Tebliğ (Tebliğ No: İhracat 2006/7)'de Değişiklik Yapılmasına Dair Tebliğ İhracat 2022/7 ile Ticaret

14 Temmuz 2023

ATAKEY PATATES GIDA SANAYİ VE TİCARET A.Ş.
Merkez Dikilitaş Mah. Emirhan Cad. No: 109 Beşiktaş İSTANBUL
Şube Merkez Mah. Emirhan Cad. No: 109 Şube Merkez AFYONKARAHİSAR
Mk. Mersis No: 0-0920-0421-3100013 Şube Merkez No: 0-0920-0421-3100013
Tel: 0 212 259 66 88 - 0 212 223 54 55 Mecidiyeköy V.D: 005 030 6207

TEL TAB GIDA YATIRIMLARI A.Ş.
Emirhan Cad. No: 109/A Balmumcu / İST.
Tel: 0212 310 64 00
Mecidiyeköy V.D: 271 006 7443

ATAYATIRIM MENKUL KIYMETLER A.Ş.
MERSİS NO : 0-0920-0421-3100013
DİKİLİTAŞ MAH. EMİRHAN CAD. NO:109
A-BLOK ATAKULE/BALMUMCU-İST.
TEL : (0212) 310 62 00
www.atayatirim.com.tr

		Bakanlığı tarafından, ihracı kayda bağlı ürünler listesine "dondurulmuş patates" de 200410 GTİP dahilinde eklenmiştir. Tebliğ iş bu İzahname tarihi itibariyle halen yürürlükte olmakta birlikte, Şirket'in bağlı bulunduğu İhracatçılar Birliği ile düzenleme hakkında görüş alışverişi devam etmekte olup yazılı herhangi bir yeni mevzuat değişikliği olmamakla birlikte, belirli şartlar ve sınırlamalara bağlı kalmak kaydı ile ihracat yapılabilmesinde esneklik sağlanmaktadır. Ancak yasal mevzuatta bu ve buna benzer değişiklikler, sınırlamalar Şirket'in faaliyetlerini ve mali durumunu olumsuz etkilemiştir.
B.5	**İhraççının dahil olduğu grup ve grup içindeki yeri**	İşbu İzahname tarihi itibarıyla, Kurdoğlu Ailesi tarafından yönetim kontrolüne sahip olunan TFI Tab Gıda, Şirket'in tek pay sahibidir ve Halka Arzın tamamlanmasından sonra da Şirket sermayesinin önemli bir kısmına sahip olmaya devam edecektir. Şirket, TFI Tab Gıda'nın %100 iştiraki olan Fasdat aracılığı ile, HSR Türkiye operasyonlarının yürütüldüğü, TAB Gıda restoranlarında kullanılmak üzere dondurulmuş patates ürünleri satmaktadır. Aynı zamanda TFI Tab Gıda'nın HSR Çin operasyonlarının yürütüldüğü Pangaea Foods'a dondurulmuş patates ürünleri satmaktadır.
B.6	**Sermayedeki veya toplam oy hakkı içindeki payları doğrudan veya dolaylı olarak %5 ve fazlası olan kişilerin isimleri/unvanları ile her birinin pay sahipliği hakkında bilgi** **İhraççının hakim ortaklarının farklı oy haklarına sahip olup olmadıkları hakkında bilgi** **Varsa doğrudan veya dolaylı olarak ihraççının yönetim hakimiyetine sahip olanların ya da ihraççıyı kontrol edenlerin isimleri/unvanları ile bu kontrolün kaynağı hakkında bilgi**	İşbu İzahname tarihi itibarıyla; Şirket'in sermayesindeki ve oy haklarındaki payı doğrudan %5'in üzerinde olan tek pay sahibi, TFI Tab Gıda'dır. TFI Tab Gıda, Şirket'in toplam sermayesini temsil eden 20.000.000 adet (A) ve 97.600.000 adet (B) grubu olmak üzere, Şirket'in %100 oranındaki paylarının tamamının sahibidir. Şirket'in dolaylı pay sahipliği yapısını gösterir tablo aşağıda yer almaktadır. (A) grubu pay sahiplerinin yönetim kuruluna aday gösterme ve genel kurulda oy imtiyazı bulunmaktadır. B grubu payların herhangi bir imtiyazı bulunmamaktadır.

Dolaylı Pay Sahipliğine İlişkin Bilgi

Ortağın; Ticaret Unvanı/ Adı Soyadı	(TL)	(%)
ELQ Investors VIII Ltd	17.561.208	14,933
European Bank for Reconstruction and Development	10.975.608	9,333
Erhan KURDOĞLU	21.434.952	18,227
Korhan KURDOĞLU	20.511.792	17,442
Tuna KURDOĞLU	7.962.696	6,771
Yurdanur KURDOĞLU	12.364.464	10,514
Ömer Ali ÜRÜNDÜL	12.272.736	10,436

Şirket Esas Sözleşme'sinin **"Yönetim Kurulu"** başlıklı 8. maddesi uyarınca (A) grubu imtiyazlı pay sahiplerinin, yönetim kurulu üye sayısının yarısını aday gösterme imtiyazı bulunmaktadır.

Şirket Esas Sözleşme'sinin **"Genel Kurul Toplantılarındaki Toplantı ve Karar Nisabı ile Oy Hakkı"** başlıklı 14. maddesi uyarınca; (A) grubu imtiyazlı pay sahiplerinin, Genel Kurul toplantılarında, 5 (beş) oy hakkı vardır.

Şirket'in kontrolü Kurdoğlu Ailesi üyelerine aittir.

İŞ YATIRIM MENKUL DEĞERLER A.Ş.

T.C. SERMAYE PİYASASI KURULU 1921 UZMANLIK

14 Temmuz 2023

ATAKEY PATATES GIDA SANAYİ VE TİCARET A.Ş.
Şube: Sakarya ... Mrk.Mersis No: ... Tel: 0 212 259 66 80 - 0 212 ... Köy V.D: ... 030 0207

TFI TAB GIDA YATIRIMLARI A.Ş.
Emirhan Cad. No: ... Balmumcu / İST.
Tel: 0212 310 62 00
Mecidiyeköy V.D: 271 006 7443

ATA YATIRIM MENKUL KIYMETLER A.Ş.
MERSİS NO: 0-0920-0421-2100013
DİKİLİTAŞ MAH. EMİRHAN CAD. NO:109
A-BLOK ATAKULE BALMUMCU-İST.
TEL: (0212) 310 62 00
www.atayatirim.com.tr

B.7	**Seçilmiş finansal bilgiler ile ihraççının finansal durumunda ve faaliyet sonuçlarında meydana gelen önemli değişiklikler**	Şirket'in, 31 Mart 2023, 31 Aralık 2022, 31 Aralık 2021 ve 31 Aralık 2020 tarihli finansal durumu aşağıda yer almaktadır.

TL	31.03.2023	31.12.2022	31.12.2021	31.12.2020
Dönen Varlıklar	814.432.975	792.616.768	378.200.604	313.110.506
Duran Varlıklar	945.517.356	944.071.791	490.988.647	231.636.715
Toplam Varlıklar	**1.759.950.331**	**1.736.688.559**	**869.189.251**	**544.747.221**
Kısa Vadeli Yükümlülükler	684.005.683	674.712.338	476.887.584	357.047.423
Uzun Vadeli Yükümlülükler	143.177.865	164.961.187	250.857.850	152.609.453
Toplam Özkaynaklar	**932.766.783**	**897.015.034**	**141.443.817**	**35.090.345**
Toplam Kaynaklar	**1.759.950.331**	**1.736.688.559**	**869.189.251**	**544.747.221**

Dönen Varlıklar

31.03.2023 tarihi itibarıyla 814.432.975 TL düzeyine ulaşan Dönen Varlıklar, aynı dönem itibarıyla toplam aktiflerin %46,3'ünü oluşturmaktadır. 31.12.2022 tarihi itibarıyla 792.616.768 TL düzeyine ulaşan Dönen Varlıklar aynı dönem itibarıyla toplam aktiflerin %45,6'sını oluşturmaktadır. Dönen Varlıklar bir önceki yıla göre sırasıyla 31.12.2021'de %20,8, 2022'de %109,6 oranına artış göstermiştir.

Nakit ve Nakit Benzerleri, 31.03.2023'te 183.120.531 TL, 31.12.2022'de 87.843.413 TL, 31.12.2021'de 5.670.253 TL, 31.12.2020'de 10.028.558 TL olarak gerçekleşmiştir.

31.03.2023'te Şirket'in Nakit ve Nakit Benzerleri 31.12.2022'ye göre %108,5 oranında artmış olup, bu artışın ana sebebi, artan hasılat ve Şirket'in güçlü likidite pozisyonudur. 31.12.2022'de Şirket'in Nakit ve Nakit Benzerleri 31.12.2021'e göre %1.449,2 oranında artmış olup, bu artışın ana sebebi, artan hasılattır. Toplam tutarın 61.374.528 TL'si vadeli mevduatlarda değerlendirilmiştir.

31.12.2021'de Şirket'in Nakit ve Nakit Benzerleri 31.12.2020'e göre %43,5 oranında azalmıştır. 2020 yılında yaşanmaya başlayan COVID-19 salgınına rağmen, 2021 ve 2022 yıllarında Şirket üretimine devam etmiş olup mevcut nakdini işletme sermayesi olarak kullanmıştır.

Stoklar, 31.03.2023 tarihinde 389.589.920 TL, 31.12.2022 tarihinde 477.548.559 TL, 31.12.2021 tarihinde 245.616.344 TL, 31.12. 2020 tarihinde ise 227.980.505 TL olarak gerçekleşmiştir.

31.03.2023 tarihinde, 31.12.2022 tarihine göre Stoklar, 87.958.639 TL veya %18,4 oranında azalmıştır. Şirket'in stok üretimi, ham maddenin dönemselliğinden olmasından dolayı dalgalanmaktadır, patates hasadının yaz aylarında gerçekleşmesinden kaynaklı 2023

14 Temmuz 2023

ATAKÖY DAĞITIM SANAYİ VE TİCARET A.Ş.
Merkez: Atakent Mah. Ataköy 2. Kısım 11. Cadde No:34 Bakırköy / İSTANBUL
Şube: Sakarya Mah. Ataşehir Bulvarı No:2 Çankaya / ANKARA
Mrk. Mersis No: 0-9290-0000-0000-0001
Tel: 0 212 259 66 65 - 0 272 223 54 45 Bakırköy V.D.: 095 030 620

TRUTAŞ GIDA YATIRIMLARI A.Ş.
Emirhan Cad. No: 109/A Beşiktaş / İST.
Tel: 0212 310 [illegible] 00
Mecidiyeköy V.D.: 271 006 7[illegible]

ATA YATIRIM MENKUL KIYMETLER A.Ş.
MERSİS NO : 0-0920-0421-3100013
BEŞİKTAŞ MAH. EMİRHAN CAD. NO:109
A BLOK ATAKULE [illegible] BEŞİKTAŞ-İST.
TEL : (0212) 3[illegible]2 00
www.atayatirim.com.tr

BYAM MENKUL DEĞERLER A.Ş.

birinci çeyrek döneminde, yılın kalan diğer dönemlerine göre daha yavaş üretim gözlemlenmektedir. Gerçekleşen fiyatlar genel seviyesindeki yükseliş etkisinden kaynaklı üretim maliyetlerinin artışı ile stokların nominal değerinde artış gözlemlenmektedir.

31.12.2021 ve 31.12.2020 tarihinde stoklardaki artışın sebebi pandemi döneminde talepteki azalmaya rağmen, üretime devam edilmesinden kaynaklanmaktadır. 2022 yılından itibaren pandemi etkilerinin azalması ile birlikte 2020 ve 2021 yılı üretimine ait stoklar eritilmiştir. 31.03.2023 tarihinde 389.589.920 TL olarak gerçekleşen Stoklar, 31.12.2022 tarihinde ise, bir önceki seneye göre 245.616.344 TL'den %94,4 artışla 477.548.559 TL olarak gerçekleşmiştir.

Ticari Alacaklar, 31.03.2023 tarihinde 163.143.495 TL, 31.12.2022 tarihinde 162.567.398 TL, 31.12.2021 tarihinde 91.526.285 TL, 31.12. 2020 tarihinde ise 47.976.155 TL olarak gerçekleşmiştir.

Ticari Alacaklar, 31.03.2023 tarihinde 31.12.2022 dönemine göre %0,4 artışla 163.143.995 TL olarak gerçekleşmiştir. İlişkili Taraflardan Ticari Alacaklar, 31.12.2022 dönemine göre 109.647.378 TL'den %19,3 azalışla 31.03.2023 tarihinde 88.504.958 TL olarak gerçekleşmiştir. Şirket, ilişkili taraflarından Pangaea Foods şirketinden olan vadesi gelen alacaklarını tahsil etmiştir.

31.03.2023 tarihinde İlişkili Olmayan Taraflardan Ticari Alacaklar 31.12.2022 tarihine göre %38,1 artışla, 57.074.465 TL'den 78.793.482 TL'ye yükselmiştir. Dönemsellikten dolayı, tohum üretimi yapılıp müstahsillere tohum satışı yapıldığından dolayı, müstahsillerden alacaklar 31.03.2023 tarihinde, 31.12.2022 tarihine göre artmıştır.

Duran Varlıklar

31.03.2023 tarihi itibarıyla 945.517.356 TL düzeyine ulaşan Duran Varlıklar, 31.12.2022 tarihi itibarıyla ise 944.071.791 TL olarak gerçekleşmiştir. Duran Varlıklar, bir önceki yıl sonuna göre %0,2, 31.12.2022 tarihinde ise bir önceki yıla göre sırasıyla 31.12.2021 tarihinde %112,0, 31.12.2022 tarihinde bir önceki yıla göre %92,3 oranına artış göstermiştir.

Kısa Vadeli Yükümlülükler

31.03.2023 tarihinde 684.005.683 TL düzeyine ulaşan Kısa Vadeli Yükümlülükler aynı dönem itibarıyla toplam kaynakların %38,9'unu oluşturmaktadır. Kısa Vadeli Yükümlülükler bir önceki yıla göre sırasıyla 31.12.2021 tarihinde %33,6, 31.12.2022 tarihinde bir önceki yıla göre %41,5 oranına artış göstermiştir.

31.03.2023 tarihindeki Kısa Vadeli Yükümlülükler'in %75,2'sini Kısa Vadeli Borçlanmalar ile Uzun Vadeli Finansal Borçlanmaların Kısa Vadeli Kısımları, %13,4'ünü Ticari Borçlar ve %3,7'sini Ertelenmiş Gelirler oluşturmaktadır. Geri kalan %7,7'sini ise Kiralama İşlemlerinden Borçlar, Diğer Borçlar, Çalışanlara

İŞ YATIRIM MENKUL DEĞERLER A.Ş.

T.C. SERMAYE PİYASASI KURULU 1923 ULMAN 100

14 Temmuz 2023

ATAKEY PATATES GIDA SANAYİ VE TİCARET A.Ş.
Mrk.Mersis No:
Tel: 0 212 259 65 88 - 0 272 222 54 50 M.Köy V.D. 195 030 6207

TFI TAB GIDA YATIRIMLARI A.Ş.
Emirhan Cad. No:109/A Bakırımcu / İST.
Tel: 0212 310 62 00
Mecidiyeköy V.D: 271 006 7443

ATA YATIRIM MENKUL KIYMETLER A.Ş.
MERSİS NO : 0-0920-0421-3100013
BİKİMTAŞ MAH. EMİRHAN C.A.D. NO:109
A BLOK ATAKULE BAKIRIMCU-İST.
TEL : (0212) 310 62 00
www.atayatirim.com.tr

Sağlanan Faydalar, Kısa Vadeli Karşılıklar, Dönem Karı Vergi Yükümlülüğü ve Diğer Kısa Vadeli Yükümlülüklerden oluşturmaktadır.

31.12.2022 tarihindeki Kısa Vadeli Yükümlülükler'in %57,8'ini Kısa Vadeli Borçlanmalar, %26,1'ini Ticari Borçlar ve %13,8'ini Ertelenmiş Gelirler oluşturmaktadır. Geri kalan %2,3'ünü ise Kiralama İşlemlerinden Borçlar, Diğer Borçlar, Çalışanlara Sağlanan Faydalar, Kısa Vadeli Karşılıklar, Dönem Karı Vergi Yükümlülüğü ve Diğer Kısa Vadeli Yükümlülüklerden oluşturmaktadır.

31.12.2021 tarihindeki Kısa Vadeli Yükümlülükler'in %71,5'ini Kısa Vadeli Borçlanmalar, %18,3'ünü Ticari Borçlar ve %8,8'ini Ertelenmiş Gelirler oluşturmaktadır. Geri kalan %1,4'ünü ise Kiralama İşlemlerinden Borçlar, Diğer Borçlar, Çalışanlara Sağlanan Faydalar, Kısa Vadeli Karşılıklar, Dönem Karı Vergi Yükümlülüğü ve Diğer Kısa Vadeli Yükümlülüklerden oluşturmaktadır. 31.12.2020 tarihindeki Kısa Vadeli Yükümlülükler'in %70,7'sini Kısa Vadeli Borçlanmalar, %20,6'sını Ticari Borçlar ve %7,7'sini Diğer Borçlar oluşturmaktadır. Geri kalan %1'ini ise Kiralama İşlemlerinden Borçlar, Ertelenmiş Gelirler, Çalışanlara Sağlanan Faydalar, Kısa Vadeli Karşılıklar, Dönem Karı Vergi Yükümlülüğü ve Diğer Kısa Vadeli Yükümlülüklerden oluşturmaktadır.

Uzun Vadeli Yükümlülükler

Uzun Vadeli Yükümlülükler, 31.03.2023'te 143.177.865 TL, 31.12.2022'de 164.961.187 TL, 31.12.2021'de 250.857.850 TL, 31.12.2020'de ise 152.609.453 TL olarak gerçekleşmiş olup toplam kaynaklar içerisindeki payı sırasıyla %8,1, %9,5, %28,9 ve %28,0'dir. Uzun Vadeli Yükümlülükler bir önceki yıla göre sırasıyla 2021'de %64,4 oranında artış, 2022'de bir önceki yıla göre %34,2 oranında, 31.03.2023 tarihinde ise, 31.12.2022 tarihine göre %13,2 azalış göstermiştir.

31.03.2023 tarihinde Uzun Vadeli Yükümlülükler'in %96,1'ini Uzun Vadeli Borçlanmalar oluşturmaktadır. Geri kalan %3,9'ini ise Kiralama İşlemlerinden Borçlar, Çalışanlara Sağlanan Faydalardan oluşturmaktadır.

31.12.2022 tarihinde Uzun Vadeli Yükümlülükler'in %97,5'ini Uzun Vadeli Borçlanmalar oluşturmaktadır. Geri kalan %2,5'ini ise Kiralama İşlemlerinden Borçlar, Çalışanlara Sağlanan Faydalardan oluşturmaktadır.

31.12.2021 tarihinde Uzun Vadeli Yükümlülükler'in %98,9'unu Uzun Vadeli Borçlanmalar oluşturmaktadır. Geri kalan %1,1'ini ise Kiralama İşlemlerinden Borçlar, Çalışanlara Sağlanan Faydalar, Türev Yükümlülüklerden oluşturmaktadır.

31.12.2020 tarihinde Uzun Vadeli Yükümlülükler'in %97,9'unu Uzun Vadeli Borçlanmalar oluşturmaktadır. Geri kalan %2,1'ini ise

İŞ TAHKİM MENKUL DEĞERLER A.Ş.

T.C. İSTANBUL

14 Temmuz 2023

ATAKEY PATATES GIDA SANAYİ VE TİCARET A.Ş.
Mersis: Dikilitaş Mah. ... 11 Beşiktaş / İSTANBUL
Şube: Sakarya Mh. ... AFYONKARAHİSAR
Mrk.Mersis No: 843592... M.Köy V.D.: 095 030 6207
Tel: 0 212 259 66 88 - 0 272 ...

TFI TAB GIDA YATIRIMLARI A.Ş.
Emirhan Cad. No:109/A Balmumcu / İST.
Tel: 0212 310 6400
Mecidiyeköy V.D: 271 006 7443

ATA YATIRIM MENKUL KIYMETLER A.Ş.
MERSİS NO : 0-0920-0421-3100013
DİKİLİTAŞ MAH. EMİRHAN CAD. NO:109
A-BLOK ATAKULE/BALMUMCU-İST.
TEL : (0212) 310 62 00
www.atayatirim.com.tr

Kiralama İşlemlerinden Borçlar, Çalışanlara Sağlanan Faydalar, Türev Yükümlülüklerden oluşturmaktadır.

Özkaynaklar

31.03.2023 itibarıyla 932.766.783 TL düzeyine ulaşan Özkaynaklar aynı tarih itibarıyla toplam kaynakların %53,0'ını oluşturmaktadır. Özkaynaklar bir önceki yıla göre sırasıyla 2021 yılında %303,1 ve 2022 yılında %534,2 oranında artış göstermiştir. 31.02.2023 tarihinde ise, 31.12.2022 tarihine göre %4,0 oranında artış göstermiştir.

İzahname'de yer alan tarihler itibarıyla Ödenmiş Sermaye 117.600.000 TL'dir.

Maddi Duran Varlık Yeniden Değerleme Artışları 31.12.2022'de 578.921.106 TL, 31.12.2021'de 202.251.695 TL, 31.12.2020'de ise 47.711.962 TL'dir. 31.12.2022 ve 31.12 2021 tarihi itibarıyla belirtilen sabit kıymetler yeniden değerlemeye tabii tutulduğundan maddi duran varlık yeniden değerleme ölçüm kazançları hesabı 2022 yılında 2021 yılına göre %186,2 ve 2021 yılında 2020 yılına göre %323,9 oranında artış göstermiştir.

Özkaynaklar içerisinde Net Dönem Karı 2023 yılı ve 2022 yılı ilk çeyrek dönemleri itibarıyla sırasıyla 42.332.353 TL ve 7.611.514 TL kar olarak gerçekleşmiştir.

Özkaynaklar içerisinde Net Dönem Karı, 2022,2021 ve 2020 yılları için sırasıyla 446.069.442 TL, 48.215.03 TL zarar ve 34.482.151 TL zarar olarak gerçekleşmiştir.

Hasılat (milyon TL)

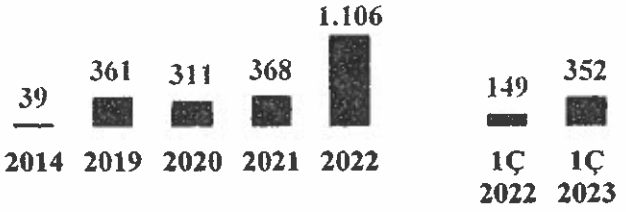

Şirket'in net satışları iadeler ve indirimler düşüldükten sonra ortaya çıkan gelir olarak gösterilmektedir. 2014 yılında 38.787.556 TL olan net satışlar bağımsız denetimden geçmiş mali tablolara göre %52 oranında bir YBBO ile 2022 yılında 1.105.559.482 TL olarak gerçekleşmiştir. Şirket'in gelirleri; 2021, 2020 ve 2019 yıllarında sırasıyla 368.275.322 TL, 310.558.419 TL ve 361.466.378 TL olarak gerçekleşmiştir. Şirket'in gelirleri 2022 yılında bir önceki yıla göre %200, 2021 yılında ise bir önceki yıla göre %19 oranında artmıştır. Şirket'in gelirleri mamul mal, parça patates, gübre, zira ilaç ve üretim sonucu çıkan atıkların satışlarından oluşmaktadır. Mamul mallar kaplamalı/kaplamasız şoklanmış, dondurulmuş kızartmalık patateslerdir. Parça patates ise üretim esnasında ortaya çıkan ve hayvan yemi olarak kullanılabilecek patates fireleridir.

14 Temmuz 2023

ATAKEY PATATES GIDA SANAYİ VE TİCARET A.Ş.
Merkez: Beşiktaş / İSTANBUL
Şube: Sakarya Mah.
Mrk.Mersis No: 8460922234000013
Tel: 0 212 259 66 88 - 0 212 ... 096 030 0207

TPI TAB GIDA YATIRIMLARI A.Ş.
Emirhan Cad. No:109/A Dikkıvas/İST.
Tel: 0212 310 64 00
Mecidiyeköy V.D: 271 006 7443

ATA YATIRIM MENKUL KIYMETLER A.Ş.
MERSİS NO : 0-0920-0421-3100013
DİKKIVAS MAH. EMİRHAN CAD. NO:109
A-BLOK ATAKULE ... ÜMCÜ-İST.
TEL. : (0212) 310 62 00
www.atayatirim.com.tr

31 Mart 2023 tarihi itibarıyla üç aylık dönemde Şirket'in hasılatı 31 Mart 2022 ile biten üç aylık döneme göre %136 artarak 351.847.054 TL olarak gerçekleşmiştir.

2023 yılı ilk üç aylık döneme bakıldığında, toplam mamul mal satışları 323.691.236 TL'dir. 2022 yılının aynı dönemine göre %148 oranında artmıştır. Aynı dönemde Şirket'in tohum satışından elde ettiği gelirleri %194 artarak 16.921.600 TL olarak gerçekleşmiştir. Diğer satışlardan elde edilen gelirler ise 2022 yılına göre %242 artarak 5.118.696 TL düzeyinde gerçekleşirken, gübre ve zirai ilaç satışlarından 6.115.522 TL gelir elde edilmiştir. Mamul satışlarındaki artışın temel sebebi 2022 yılındaki fiyatlara yansıyan yükselmelerin etkisinin devam etmesidir. 2023 yılında patates, İhracı Kayda Bağlı Mallara İlişkin Tebliğ ekinde yer alan mallara ilave edilmiş ve Bakanlık tarafından ön onayı verilmeyen malların ihracının gerçekleştirilmesi mümkün bulunmamaktadır. Dolayısıyla, 2023'ün ilk çeyreğinde yurtdışı satışların payı toplam satışlar içerisinde düşmüştür.

2022 yılında toplam mamul mal satışlarından gelirler, 2021 yılına göre %207 oranında artarak 1.034.916.981 TL seviyesine ulaşmıştır. Aynı yıl Şirket'in tohum satışından elde ettiği gelirleri %79 artarak 34.030.444 TL olarak gerçekleşmiştir. Diğer satışlardan elde edilen gelirler ise 2021 yılına göre %84 artarak 16.384.389 TL düzeyinde gerçekleşirken, gübre ve zirai ilaç satışlarından 20.227.668 TL gelir elde edilmiştir.

2022 yılında mamul satışları, 2021 yılına göre % 207 oranında artmıştır. Bunun temel nedeni hem yurt içi satışlarında hem de ihracat satışlarında yaşanan tonajlardaki artışıdır. Aynı zamanda 2022 yılında Türkiye'de yaşanan fiyatlar genel seviyesindeki yükseliş sebebiyle birim fiyatlara yansıyan yükselmelerin etkisi de bulunmaktadır. Parça patates, zirai satışlar ve fabrika atıklarını kapsayan diğer satışlar da %227 oranında artmıştır. Zirai satışlar, patates ekim dönemlerinde çiftçilere satılan tohum, gübre ve zirai ilaç satışlarını kapsamaktadır. 2022 yılında 2021 yılına göre daha az üretim yapılmasına rağmen çiftçilerle yapılan sözleşmeler sebebiyle zirai satışlarda artış meydana gelmiştir.

2021 yılında mamul mal satışları 2020 yılına kıyasla %25 oranında artarak, 337.644.010 TL olurken, tohum satışları bir önceki yıla göre %30 oranında azalarak 18.990.556 TL olarak gerçekleşmiştir. Parça patates, ham madde patates ve fabrika atıklarını kapsayan diğer satışlar bir önceki yıla göre %59 oranında artarak 8.896.484 TL olurken, gübre ve zira ilaç satışlarından 2.744.273 TL gelir elde edilmiştir.

2021 yılında, 2020 yılında yaşanan COVID-19 salgınının etkilerinin azalması ile birlikte yurt içi mamul satışları %48 oranında artmış olmakla birlikte, buna karşılık Şirket'in yurt dışı satışlarında özellikle de Çin'de hala salgının devam etmesi sebebiyle yurt dışı satışları %5 oranında azalmıştır.

14 Temmuz 2023

ATA YATIRIM MENKUL KIYMETLER A.Ş.
MERSİS NO: 0-0820-0421-3100013
BÜKLİTAŞ MAH. EMİRHAN CAD. NO:109
A-BLOK ATAŞEHİR/İSTANBUL
(0212) 371 06 00
www.atayatirim.com.tr

Şirket'in satışlarının maliyeti 2022, 2021 ve 2020 yıllarında sırasıyla 598.782.536 TL, 291.865.943 TL, 242.123.587 TL olarak gerçekleşmiştir. 2022 yılında maliyetlerin %105 artmasının başlıca sebebi, yaşanan fiyatlar genel seviyesindeki yükseliş etkisinden kaynaklı üretim maliyetlerinin artışıdır. Bu artış satışların maliyetlerinin içerisinde ilk madde ve malzeme giderleri, genel üretim giderleri, yakıt giderleri, personel giderleri, kira giderleri gibi maliyet kalemlerinde gözlemlenmektedir.

Şirket'in satışlarının maliyeti 31 Mart 2023 ve 31 Mart 2022 tarihleri itibarıyla üç aylık dönemde sırasıyla 226.325.560 TL, 109.064.578 TL olarak gerçekleşmiştir. 2023 yılında maliyetlerin %108 artmasının başlıca sebebi, yaşanan fiyatlar genel seviyesindeki yükseliş etkisinden kaynaklı üretim maliyetlerinin artışıdır.

(milyon TL)	01 Ocak - 31 Mart 2023	01 Ocak - 31 Mart 2022	01 Ocak - 31 Aralık 2022	01 Ocak - 31 Aralık 2021	01 Ocak - 31 Aralık 2020	1Ç 2023 - 2022 Değişim	2022 - 2021 Değişim	2021 - 2020 Değişim
Hasılat	352	149	1.106	368	311	%136	%200	%19
Satışların Maliyeti	(226)	(109)	(599)	(292)	(242)	%108	%105	%21
Brüt Kar	**126**	**40**	**507**	**76**	**68**	**%213**	**%563**	**%12**
Brüt Kar Marjı (%)	***36%***	***27%***	***46%***	***21%***	***22%***	***%9***	***%25***	***-%1***
FAVÖK	**128**	**44**	**520**	**83**	**76**	**%193**	**%528**	**%8**
FAVÖK Marjı (%)	***36%***	***29%***	***47%***	***22%***	***25%***	***%7***	***%25***	***-%2***

Buna göre Şirket'in brüt karı 2022, 2021 ve 2020 yıllarında sırasıyla 506.776.946 TL, 76.409.379 TL ve 68.434.832 TL olmuştur. Şirket'in brüt kâr marjı ise 2022, 2021 ve 2020 yıllarında sırasıyla %46, %21 ve %22 olarak gerçekleşmiştir.

Şirket'in FAVÖK marjı 2022 yılında %47, 2021 yılında %22 ve 2020 yılında %25 olarak gerçekleşmiştir. Şirket'in üretim tonajlarını ve satış tonajlarını karşılaştırdığımızda 2022 yılı için 42.635 ton üretim 56.805 ton satış, 2021 yılı için 52.131 ton üretim, 49.297 ton satış ve 2020 yılı için 62.057 ton üretim, 43.950 ton satış gerçekleşmiştir. 2022 yılında 2021'e göre üretim azalıp satış miktarları arttığından stoklardaki maliyetin zaman etkisi ile brüt kâr marjı ve buna paralel olarak FAVÖK marjı önceki yıllara göre yükselmiştir.

Şirket'in 31 Mart 2023 ve 31 Mart 2022 itibarıyla her iki dönemdeki satış tonajlarını karşılaştırdığımızda sırasıyla 12.735 ve 12.156 ton satış gerçekleşmiştir. 2023 ilk çeyrekteki satışların artışının en önemli sebebi, tonaj ve birim fiyatların etkisidir.

Buna göre Şirket'in brüt karı 2023 ve 2022 yıllarının ilk üç aylık dönemlerinde sırasıyla 125.521.494 TL ve 40.096.658 TL olmuştur. Şirket'in brüt kâr marjı ise sırasıyla %36 ve %27 olarak gerçekleşmiştir.

Şirket'in FAVÖK marjı 31 Mart 2023 ve 31 Mart 2022 tarihleri itibarıyla üç aylık dönemlerinde sırasıyla %36 ve %29 olarak gerçekleşmiştir. Şirket'in üretim tonajlarını ve satış tonajlarını

14 Temmuz 2023

ATAKEY PATATES ... SANAYİ VE TİCARET A.Ş.
Merkez: ... İSTANBUL
Şube: Sakarya ... AFYONKARAHİSAR
Mük.Mersis No: ...
Tel: 0 212 259 66 38 - 0 ... Mecidiyeköy V.D.: 039 039 6207

FFI TAB GIDA YATIRIMLARI A.Ş.
Emirhan Cad. No:109 / Balmumcu / İST.
Tel: 0212 310 64 00
Mecidiyeköy V.D: 271 006 7443

ATA YATIRIM MENKUL KIYMETLER A.Ş.
MERSİS NO : 0-0920-0421-3100013
DIKILITAŞ MAH. EMİRHAN CAD. NO:109
A-BLOK ATAKULE BALMUMCU-İST.
TEL : (0212) 310 62 00
www.atayatirim.com.tr

		karşılaştırdığımızda 2023 yılı ilk çeyreği için 10.224 ton üretim 12.735 ton satış, 2022 yılı ilk çeyreği için 6.669 ton üretim, 12.156 ton satış gerçekleşmiştir. Stoklardaki maliyetin zaman etkisi ile brüt kâr marjı ve buna paralel olarak FAVÖK marjı önceki döneme göre yükselmiştir.
B.8	**Seçilmiş önemli proforma finansal bilgiler**	Yoktur.
B.9	**Kar tahmini ve beklentileri**	Şirket'in kar tahmini veya beklentisi bulunmamaktadır.
B.10	**İzahnamede yer alan finansal tablolara ilişkin denetim raporlarındaki olumlu görüş dışındaki hususların içeriği**	Denetim raporlarında olumlu görüş dışında görüş bulunmamaktadır.
B.11	**İhraççının işletme sermayesinin mevcut yükümlülüklerini karşılayamaması**	İhraççının işletme sermayesi mevcut yükümlülüklerini karşılamada yeterlidir.

C—SERMAYE PİYASASI ARACI		
C.1	**İhraç edilecek ve/veya borsada işlem görecek sermaye piyasası aracının menkul kıymet tanımlama numarası (ISIN) dahil tür ve gruplarına ilişkin bilgi**	Şirket'in sermayesini temsil eden 2 pay grubu bulunmaktadır. A grubu nama yazılı paylar imtiyazlı paylardır. İhraç ve Halka Arz Edilecek Paylar ise herhangi bir imtiyaza sahip olmayan B grubu hamiline yazılı paylardır. Borsa İstanbul'da işlem görecek olan sermaye piyasası aracı Şirket'in işbu B grubu paylarıdır. Söz konusu payların ISIN numarası işbu İzahname tarihi itibarıyla belirlenmemiştir.
C.2	**Sermaye piyasası aracının ihraç edileceği para birimi**	TL olarak ihraç edilecektir.
C.3	**İhraç edilmiş ve bedelleri tamamen ödenmiş pay sayısı ile varsa bedeli tam ödenmemiş pay sayısı** **Her bir payın nominal değeri**	Şirket'in kayıtlı sermaye tavanı 550.000.000.-TL olup, çıkarılmış sermayesi 117.600.000.-TL'dir. Bu sermaye her biri 1.-TL nominal değerde toplam 117.600.000 adet paydan oluşmaktadır. İşbu İzahname tarihi itibarıyla, Şirket'in çıkarılmış sermayesinin 117.600.000.-TL nominal değerli 117.600.000 adet pay muvazaadan ari olarak tamamen ödenmiş ve Şirket'in sermayesinin 138.768.000.-TL'ye çıkarılması kapsamında yeni ihraç edilecek 1-TL nominal değerli 21.168.000 adet payın bedeli halka arz gelirlerinden karşılanacaktır. Yönetim kurulu, söz konusu sermaye artırımında mevcut ortakların yeni pay alma haklarını kısıtlayarak, tüm payları B grubu pay olarak çıkaracak ve söz konusu paylar halka arz edilecektir. Bu kapsamda, Şirket sermayesini temsil eden Halka Arz Edilen Paylar'ın tamamı B grubu paylardan oluşmaktadır.

T.C. SERMAYE PİYASASI KURULU 1923 ULMANI KÜ
14 Temmuz 2023

ATAKEY PATATES GIDA SANAYİ VE TİCARET A.Ş.
Merkez: Dikilitaş Mh. Emirhan Cd. No: 109 K 11 Beşiktaş / İSTANBUL
Şube: Sakarya Mh Ankara Cd.No:6 Susuz Merkez-AFYONKARAHİSAR
Mrk Mersis No:8485928264269056 Şube Mersis No.0005030020700013
Tel: 0 212 259 66 08 - 0 272 223 5 ...

TFI TAB GIDA YATIRIMLARI A.Ş.
Emirhan Cad. No: 109 K 11 Balmumcu / İST.
Tel: 0212 310 64 00
Mecidiyeköy V.D: 271 006 2443

ATA YATIRIM MENKUL KIYMETLER A.Ş.
MERSİS NO: 0-0920-0401-3100013
DİKİLİTAŞ MAH. EMİRHAN CAD. NO: 109
A-BLOK ATAKULE/BALMUMCU-İST
TEL: (0212) 310 62 00
www.atayatirim.com.tr

C.4	**Sermaye piyasası aracının sağladığı haklar hakkında bilgi**	Satışı yapılacak paylar ilgili mevzuat uyarınca pay sahiplerine aşağıdaki hakları sağlamaktadır: • Kardan Pay Alma Hakkı (SPKn'nin 19. maddesi) • Oy Hakkı (SPKn'nin 30. maddesi, TTK'nın 434. maddesi) • Yeni Pay Alma Hakkı (TTK'nın 461. maddesi, kayıtlı sermaye sistemindeki ortaklıklar için SPKn'nin 18. maddesi) • Tasfiyeden Pay Alma Hakkı (TTK'nın 507. maddesi) • Ortaklıktan Ayrılma Hakkı (SPKn'nin 24. maddesi) • Satma Hakkı (SPKn'nin 27. maddesi) • Bedelsiz Pay Edinme Hakkı (SPKn'nin 19. maddesi) • Genel Kurula Davet ve Katılma Hakkı (SPKn'nin 29. ve 30. maddeleri ile TTK'nın 414., 415., 425. ve 1527. maddeleri) • Bilgi Alma ve İnceleme Hakkı (SPKn'nin 14. maddesi, TTK'nın 437. maddesi) • İptal Davası Açma Hakkı (TTK'nın 445.-451. maddeleri, SPKn'nin 18/6., 20/2. maddeleri) • Azınlık Hakları (TTK'nın 411., 412., 439., 531. ve 559. maddeleri) • Özel Denetim İsteme Hakkı (TTK'nın 438. maddesi) Halka Arz Edilen Paylar'a, kanunların tanıdığı haklar haricinde ek bir hak tanınmamaktadır.
C.5	**Sermaye piyasası aracının devir ve tedavülünü kısıtlayıcı hususlar hakkında bilgi**	Halka Arz Edilen Paylar üzerinde, payların devir ve tedavülünü kısıtlayıcı veya pay sahibinin haklarını kullanmasına engel olacak herhangi bir kayıt bulunmamaktadır.
C.6	**Halka arz edilen sermaye piyasası araçlarının borsada işlem görmesi için başvuru yapılıp yapılmadığı veya yapılıp yapılmayacağı hususu ile işlem görülecek pazara ilişkin bilgi**	Halka arz sonrasında payların Borsa İstanbul Yıldız Pazar'da işlem görmesi için 14/04/2023 tarihinde başvuru yapılmıştır. Borsa'nın görüşüne işbu İzahnamenin I nolu bölümünde yer verilmiştir.
C.7	**Kar dağıtım politikası hakkında bilgi**	Şirket'in kâr dağıtım esasları, Esas Sözleşme'nin "Kârın Tespiti ve Dağıtımı" başlıklı 16. maddesinde düzenlenmiştir. Buna göre, Şirket kâr tespiti ve dağıtımı konusunda TTK ve sermaye piyasası mevzuatı hükümlerine uygun hareket eder. Sermaye piyasası mevzuatı çerçevesinde borsada işlem gören halka açık ortaklıkların herhangi bir kar dağıtımı yapma zorunluluğu bulunmamaktadır ve kar dağıtım esasları kâr dağıtım politikası çerçevesinde belirlenmektedir.

14 Temmuz 2023

ATA YATIRIM MENKUL KIYMETLER A.Ş.
MERSİS NO : 0-0920-0421-8100013
DİKİLİTAŞ MAH. EMİRHAN CAD. NO:109
A BLOK ATAKULE BALMUMCU-İST.
TEL : (0212) [illegible] 00
www.atayatirim.com.tr

ATA YATIRIM MENKUL DEĞERLER A.Ş.

ATAKER TİCARİ VE SINAİ YATIRIMLAR A.Ş.
Merkez: [illegible] İSTANBUL
Şube: Sakarya [illegible] AFYONKARAHİSAR
Mrk. Mersis No: [illegible]
Tel: 0 212 259 66 88 - 0 272 223 54 55 M.Köy V.D.: 495 939 6207

BEYFAB GIDA YATIRIMLARI A.Ş.
Emirhan Cad. No:109/A Balmumcu İST.
Tel: 0212 31[illegible]
Meclidiyeköy V.D. 271 006 7443

D—RİSKLER		
D.1	**İhraççıya, faaliyetlerine ve içinde bulunduğu sektöre ilişkin önemli risk faktörleri hakkında bilgi**	**İhraççıya ve faaliyetlerine ilişkin riskler:** • Şirket üretim sektöründe faaliyet göstermektedir. Şirket'in Afyonkarahisar ili Susuz Beldesi'ndeki fabrikasında beklenmedik teknik arızalar, üretimde kesintiler meydana gelebilir. Yedek parça temininde aksaklıklar olabilir. Yenileme ve iyileştirme projeleri başarılı olmayabilir. Şirket tesislerine, depolarına veya faaliyetlerine ilişkin gerekli izin ve ruhsatları muhafaza edemeyebilir veya kaybedebilir. Bu durum Şirket'in faaliyetlerini, operasyonel sonuçlarını, mali durumunu ve ileriye yönelik beklentilerini olumsuz etkileyebilir. • Şirket'in faaliyetleri ham madde tedarikinin devamlılığına bağlıdır. Tedarik zincirinde kırılmalar yaşanması, tedarikçilerle ilişkilerin sürdürülememesi Şirket'in faaliyetlerini olumsuz etkileyebilir. Şirket'in ham madde tedarikinde üçüncü kişi tedarikçilere bağımlı olması ve ham madde fiyatının değişkenliği Şirket'in faaliyetlerini ve kârlılığını olumsuz etkileyebilir. • Şirket'in ürün stokları değişkenlik gösterebilir. Şirket'in ürün stoklarını efektif bir biçimde kullanamaması, Şirket'in faaliyetlerini ve mali durumunu olumsuz yönde etkileyebilir. • Şirket çeşitli sebeplerle büyüme ve diğer stratejik hedeflerini tam olarak hayata geçiremeyebilir, gerçekleştirse bile büyümesini etkin ve faydalı bir biçimde yönetemeyebilir. • Şirket'in faaliyeti yoğun bir işletme sermayesi gerektirmektedir, Şirket işletme sermayesi ihtiyacını karşılayacak finansmanı bulamayabilir. Şirket'in yatırımlarını yapabilmesi, satın alımlarını finanse etmesi için finansman bulması gerekebilir. • Şirket'in yönetim personeli, fabrika yöneticileri ve genel personeli için nitelikli kişileri çekememesi, eğitememesi veya bünyesinde tutamaması, işgücü yetersizliği veya iş uyuşmazlıkları Şirket'in büyümesini ve faaliyet sonuçlarını etkileyebilir. • Üretim sürecinde yaşanabilecek aksaklıklardan dolayı Şirket ürünlerinin müşteriler tarafından

T.C. İSTANBUL TİCARET ODASI SERMAYE PİYASASI KURULU 1923

14 Temmuz 2023

İŞ YATIRIM MENKUL DEĞERLER A.Ş.

ATAKEY PAKETLEME SANAYİ VE TİCARET A.Ş. Merkez: Dikilitaş Mah. Emirhan Cad. No:109 A Blok Beşiktaş İSTANBUL Şube: Sakarya Mah. Ahmet Cd. No:6 Susuz Köyü AFYONKARAHİSAR Mersis No: 0385026426300013 Şube Mersis No: 0385026426300019 Tel: 0 212 259 85 88 - 0 272 223 54 55 M.Köy V.D.: 095 030 6207

TİL TARIM GIDA YATIRIMLARI A.Ş. Emirhan Cad. No:109 A Balmumcu İST. Tel: 0212 [illegible] Mecidiyeköy V.D: 271 006 7443

ATA YATIRIM MENKUL KIYMETLER A.Ş. MERSİS NO: 0-0920-0421-3100013 DİKİLİTAŞ MAH. EMİRHAN CAD. NO:109 A-BLOK ATAKULE BALMUMCU İST. TEL: (0212) 3[illegible] 00 www.atayatirim.com.tr

ayıplı olarak nitelenmesi, ürün kalitesinde sorun yaşanması, kalite belgelerinin yenilenememesi Şirket'in faaliyetlerini olumsuz etkileyebilir.

- Şirket'in yeni ürün kategorisi çerçevesinde yaptığı yatırımlar ve geleceğe yönelik planlar başarılı olmayabilir, Şirket'in faaliyetleri, faaliyet sonuçları ve kârlılığı olumsuz yönde etkilenebilir.

- Şirket'in faaliyetleri ana hissedarının tecrübesine, yönetim kadrosunun deneyimine ve performansına bağlıdır. Üst düzey yöneticilerin ve önemli pozisyonlarda bulunan çalışanların kaybı Şirket faaliyetlerini olumsuz etkileyebilir.

- İtibar ve marka imajının korunamaması Şirket'in faaliyetlerini olumsuz etkileyebilir.

- Şirket satışlarının önemli kısmını ilişkili taraflara yapmaktadır ve Şirket ilişkili taraf işlemleri yapmaya devam edebilir.

- Şirket'in vadeli satışları nedeni ile ticari alacaklarında tahsilat riski ortaya çıkabilir.

- Şirket faaliyetleri olası para cezaları, cezai yaptırım ve yükümlülüklere yol açabilecek hijyen, sağlık, iş ve işçi güvenliği, çevre, rekabet ve kişisel verilerin korunması gibi çeşitli mevzuata tabidir.

- Şirket faaliyetlerini sürdürürken çeşitli hukuki dava ve ihtilaflarla karşılaşabilir, yargı kararlarına, idari ceza ve yaptırımlara maruz kalabilir.

- İstihdam maliyetleri arttığı takdirde, Şirket gelirlerinde buna denk gelen bir artış yaşanmayabilir ve Şirket'in karlılığı azalabilir.

- Muhasebe standartlarındaki değişiklikler ve karmaşık muhasebe konuları hakkında yönetim tarafından yapılan öznel tahmin ve yargılar Şirket'in finansal durumunu ve faaliyet sonuçlarını önemli ölçüde etkileyebilir.

- Savaş, terör saldırıları, siyasi ve sosyal huzursuzluklar, planlanmayan iş kesintileri

İŞ YATIRIM MENKUL DEĞERLER A.Ş.

T.C. SERMAYE PİYASASI KURULU

14 Temmuz 2023

ATAKER PAKTAŞ GIDA SANAYİ VE TİCARET A.Ş.
Merkez: Esenyurt / İSTANBUL
Şube: Sakarya / YONKARAHİSAR
Mk.Mersis No: 0-[illegible]
Tel: 0 212 259 [illegible]
Mecidiyköy V.D.: 095 0[illegible]

TM TAŞ GIDA YATIRIMLARI A.Ş.
Emirhan Cad. No:109/A Bağımsız / İST.
Tel: 0212 3[illegible]00
Mecidiyeköy V.D: 271 006 7443

ATAYATIRIM MENKUL KIYMETLER A.Ş.
MERSİS NO : 0-0920-0421-[illegible]100013
DİKİLİTAŞ MAH. EMİRHAN CAD. NO:109
A-BLOK ATATÜRK ERBALBUMCU İST.
TEL : (0212) [illegible]
www.atayatirim.com.tr

veya deprem gibi doğal afetler Şirket'in faaliyetlerini olumsuz yönde etkileyebilir.

- Şirket'in karşılaşacağı tüm riskler sigortalanmayabilir, karşılaşılan hasar Şirket'in sahip olduğu sigorta teminatı kapsamında olmayabilir, Şirket sigorta tazminatını tahsil edemeyebilir. Bu durum Şirket'in faaliyetlerini ve finansal durumunu olumsuz yönde etkileyebilir.

- İdari düzenlemeler, Şirket'in stratejisini uygulayabilme kabiliyetini zedeleyebilir, operasyon şekillerini kısıtlayabilir, finansal durumunu ve faaliyet sonuçlarını olumsuz yönde etkileyebilir.

- Çevreyle ilgili kanun ve düzenlemeler Şirket'in faaliyetlerini etkileyebilir.

- Şirket'in fikri mülkiyet hakları işletmesini korumak için yetersiz kalabilir.

- Şirket, finansal yükümlülükleri nedeniyle faiz oranı ve döviz kuru dalgalanmalarıyla bağlantılı risklere maruz kalabilir.

İhraççının içinde bulunduğu sektöre ilişkin riskler:

- Şirket'in faaliyet konusunu oluşturan patates, bir tarım ürünü olması sebebi ile tarım sektöründe yaşanan olumsuz gelişmeler, patates üretimini etkilemektedir. Yerli üretim, kuraklık, iklim değişiklikleri, doğal afetler, patates ürününü etkileyen hastalıkların etkisi sonucunda hedeflenen düzeyde patates üretimi yapılamayabilir.

- Küresel ısınma, hava koşullarındaki uç değişiklikler ve doğal afetler (deprem, kuraklık, sel, çığ, fırtına, yangın vb.), patates üretiminde kullanılan çeşitli yöntemler hem Türkiye'de hem de dünyadaki patates üretim verimini ve yoğunluğunu etkileyebilir ve bu durum Şirket'in ham madde tedarikini ve dolayısıyla faaliyetlerini olumsuz etkileyebilir.

- Türkiye'nin tarımsal üretimde dışa bağımlılığının artması Şirket'in ithal menşeli ürün tedarikini artırabilir ve bu durum ham madde tedarikinin tamamen dövize endeksli bir hal almasına ve dolayısıyla Şirket'in ham

İSTANBUL MENKUL DEĞERLER A.Ş.

T.C. SERMAYE PİYASASI KURULU 1923 UZMANLIĞI

14 Temmuz 2023

ATAKEY PATATES GIDA SANAYİ VE TİCARET A.Ş.
Merkez Dikilitaş Mah. Emirhan Cad. No:109 A-Blok Ataköy Kısmı Bakırköy / İSTANBUL
Şube: Sakarya Mh. Ankara Cd. No:5 Sosyal Tesisler Kısmı Akyurt / ANKARA
Mrk Mersis No:8485922264266... Şube Mersis No:0... 0200700013
Tel: 0 212 259 66 88 - 0 272 223 54 55 M Köy V.D: 093 030 5207

TEL TAB GIDA YATIRIMLARI A.Ş.
Emirhan Cad. No:109/A-Balmumcu / İST.
Tel: 0212 310 64 00
Mecidiyeköy V.D: 171 000 7443

ATA YATIRIM MENKUL KIYMETLER A.Ş.
MERSİS NO: 0-0920-0421-3100013
DİKİLİTAŞ MAH. EMİRHAN CAD. NO:109
A-BLOK ATAKÖY KISMI BAKIRKÖY-İST.
TEL: (0212) 318 62 00
www.atayatirim.com.tr

madde maliyetlerinin öngörülenden daha fazla artmasına sebep olabilir.

- Sektörde farklı nedenlerle yaşanabilecek ham madde fiyatlarında artışların Şirket'in ürettiği ürünlere yansıtılacak olması ve bu artışların tüketicilerin tercihlerinde değişiklik yaratabilecek olması Şirket'in faaliyetlerini olumsuz etkileyebilir.

- Küresel, yerel ve bölgesel ekonomide mevcut ve olası olumsuz gelişmeler talep düşüşlerine sebep olabilir, dalgalanmalar sektörün ve Şirket'in finansal performansını olumsuz etkileyebilir.

- Şirket'in ürünlerini ihraç ettiği ülkelerde ilgili mevzuatta ve gıda standartlarında değişiklik yapılabilir, bu ülkelerde ihracat sınırlanabilir, herhangi bir nedenle sonlandırılabilir veya yasaklanabilir, Şirket bu değişikliklerle uyum içinde olmayabilir, Şirket'in kârlılığı olumsuz etkilenebilir.

- Diğer ülkelerin tarım ve ihracat desteklerini artırmaları, gümrük politikalarını değiştirmeleri Türkiye'de üretimin rekabetçi yapısını olumsuz etkileyebilir.

- Gıda sektöründe rekabetin çok yoğun olması nedeniyle, sektörde yeni yatırımların hayata geçirilmesi ve yeni oyuncuların yer alması Şirket'in finansal performansını olumsuz etkileyebilir.

- Sağlıklı yaşam tercihleri sebebiyle tüketicilerin patates ve patates mamullerine ilgisi azalabilir veya tamamen yok olabilir, Şirket'in kârlılığı olumsuz yönde etkilenebilir.

- Şirket, vergi mevzuatındaki veya uygulamadaki değişiklikler, vergi oranlarındaki artışlar veya vergi denetimlerinden olumsuz etkilenebilir.
- Şirket'in faaliyet gösterdiği sektör uyarınca tabi olduğu mevzuatta meydana gelen değişiklikler ya da getirilen kısıtlamalar, (Örnek vermek gerekirse; iş bu İzahname tarihi itibariyle halen yürürlükte olan 28.12.2022 tarih ve 32057 sayılı Resmi Gazete'de yayımlanan İhracı Kayda Bağlı Mallara İlişkin Tebliğ (Tebliğ No: İhracat 2006/7)'de Değişiklik Yapılmasına Dair Tebliğ (İhracat: 2022/10)'i ile Ticaret Bakanlığı tarafından, ihracı kayda bağlı ürünler listesine

T.C. İSTANBUL İZMİR İSTANBUL İZMİR 1923 İSTANBUL MENKUL DEĞERLER A.Ş. 11 Temmuz 2023

ATAKEY PATATES GIDA SANAYİ VE TİCARET A.Ş. Merkez: Büyükdere Cad. No:109 K:13 Beşiktaş / İSTANBUL Şube: Sakarya Mah. Afyonkarahisar Mk.Mersis No: 0880002203700013 Tel: 0 212 259 66 88 - 0 272 223 54 56 Vk.Kgy V.D. 8351030207

IF TARIM GIDA YATIRIMLARI A.Ş. Eski İstanbul Cad. No:140/A Balıkumcu / İST. Tel: (0212) 310 64 00 Mecidiyeköy V.D. 211 043 0443

ATA YATIRIM MENKUL KIYMETLER A.Ş. MERSİS NO: 0-0920-0421-3100013 DİKİLİTAŞ MAH. EMİRHAN CAD. NO:109 A-BLOK ATAKULE BALIKUMCU İST. TEL : (0212) 310 69 00 www.atayatirim.com.tr

		"dondurulmuş patates" de 200410 GTİP dahilinde eklenmiştir.) Şirket'in faaliyetlerinde ve mali durumu üzerinde olumsuz etkiye neden olabilir. • Şirket yurt dışı faaliyetleri dolayısıyla diğer ülkelerin mevzuatlarından ve hükümet yönetimlerinin kararlarından kaynaklanan değişimlerden de etkilenmektedir. Örnek vermek gerekirse, COVID-19 sebebiyle, Çin Hükümeti tarafından ithal edilen dondurulmuş ürünler kullanılan restoranlara Ağustos 2021'de bazı ek kontroller getirilmiştir. Ek kontroller, 8 Ocak 2023 tarihinde tamamen ortadan kaldırılmıştır. Şirket'in Çin'e olan satışları bu ek kontrollerden etkilenmiş dolayısıyla Şirket, söz konusu dönemde düşük ihracat gerçekleştirmek durumunda kalmıştır. Şirket'in ihracat yaptığı ülkelerde yaşanacak bu gibi mevzuat değişikliklerinin gelecekte de yaşanması, Şirket'in faaliyetlerini ve mali durumunu olumsuz etkileyebilir.
D.3	**Sermaye piyasası aracına ilişkin önemli risk faktörleri hakkında bilgi**	• Halka Arz Edilen Paylar için aktif, likit ve düzenli olarak işlem gören bir piyasa gelişmeyebilir, Halka Arz Edilen Paylar'ın fiyatları dalgalanabilir ve potansiyel yatırımcılar yatırımlarının bir kısmını veya tamamını kaybedebilir. • İleride Şirket paylarının önemli kısmının satışı veya böyle bir satışın gerçekleşeceği yönünde algı, Halka Arz Edilen Paylar'ın piyasa değeri üzerinde esaslı olumsuz etki oluşturabilir. • Şirket, pay sahiplerine kâr payı ödememeye karar verebilir ya da gelecekte kâr payı dağıtamayabilir. • Ekonomik konjonktürden kaynaklanan riskler pay fiyatını olumsuz etkileyebilir. • Sermayenin sulanma riski mevcuttur. • Şirket'in halka açıklık oranı sınırlıdır ve bu durum hisselerin likiditesini ve hisse fiyatını olumsuz etkileyebilir. • Halka Arz Edilen Paylar tüm yatırımcılar için uygun bir yatırım aracı olmayabilir.

T.C. SERMAYE PİYASASI KURULU 1983

14 Temmuz 2023

İŞ YATIRIM MENKUL DEĞERLER A.Ş.

ATAKEY PATATES GIDA SANAYİ VE TİCARET A.Ş.

TF TARIM GIDA YATIRIMLARI A.Ş.
Emirhan Cad. No:109/A Balmumcu / İST.
Tel: 0212 310 64 00

ATA YATIRIM MENKUL KIYMETLER A.Ş.
MERSİS NO: 0-0920-0421-3100013
DİKİLİTAŞ MAH. EMİRHAN CAD. NO:109
A-BLOK ATATÜRK BALMUMCU-İST.
TEL: (0212) 304 82 00
www.atayatirimcom.tr

E—HALKA ARZ

E.1 Halka arza ilişkin ihraççının/halka arz edenin elde edeceği net gelir ile katlanacağı tahmini toplam maliyet ve talepte bulunan yatırımcılardan talep edilecek tahmini maliyetler hakkında bilgi

Halka arza ilişkin toplam maliyetin 38 milyon TL ile 39 milyon TL aralığında, pay başına maliyetin ise 1,3 TL ile 1,4 TL aralığında olacağı tahmin edilmektedir. Halka arza ilişkin bağımsız denetim maliyetinin yaklaşık 2,9 milyon TL, reklam, pazarlama ve halkla ilişkiler maliyetinin yaklaşık 5,5 milyon TL, MKK üyelik ücretinin 147.767 TL, Kurul ücretinin (sermayenin nominal değeri üzerinden) 138.768 TL, hukuki danışmanlık ücretinin yaklaşık 531.000 TL, Borsa İstanbul işlem görme başvuru ücretinin 57.330 TL ve aracılık komisyonunun ise 27 milyon TL ila 28 milyon TL arasında olması, Kurul ücretinin (ihraç değeri ve nominal değer farkı üzerinden) 543.312 TL olacağı tahmin edilmektedir.

Şirket tarafından karşılanacak toplam maliyet 29.4 milyon TL, Halka Arz Eden Ortak tarafından karşılanacak toplam maliyet 8.7 milyon TL olacaktır.

Tahmini Maliyet	Şirket	Halka Arz Eden Pay Sahipleri	Toplam Maliyet
Bağımsız Denetim	2.886.524	-	2.886.524
SPK Kurul Ücreti (Sermayenin Nominal Değeri Üzerinden)*	138.768	-	138.768
SPK Kurul Ücreti (Arz Edilen Payların Nominal Değeri ile Halka Arz Değeri Arasındaki Fark Üzerinden)	407.484	135.828	543.312
Borsa Kotasyon Ücreti (BSMV Dahil)	42.998	14.333	57.330
MKK Üyelik Ücreti (BSMV Dahil)	147.767	-	147.767
Aracılık Komisyonu (BSMV Dahil)	20.903.400	6.967.800	27.871.200
Hukuki Danışmanlık Giderleri (KDV ve diğer vergiler dahil)	398.250	132.750	531.000
Diğer Danışmanlık Giderleri (KDV ve diğer vergiler dahil)	225.000	75.000	300.000
Rekabet Kurulu Ücreti	5.000	-	5.000
Reklam, Pazarlama, Halkla İlişkiler Giderleri (KDV Dahil)	4.125.000	1.375.000	5.500.000
Diğer Giderler	75.000	25.000	100.000
Toplam Maliyet	29.355.190	8.725.711	38.080.901
Hisse Başı Maliyet	4,2	0,4	1,3

Şirket, halka arzdan brüt 836.136.000 TL, net 806.780.810 TL gelir elde edecektir. Halka Arz Eden Ortak, halka arzdan brüt 278.712.000 TL, net 269.986.290 TL gelir elde edecektir.

Talepte bulunan yatırımcılardan, talepte bulunulması sebebi ile ayrıca bir ücret alınmayacaktır. Ancak yatırımcılar, talepte bulunmak için hesap açmak, virman ve EFT işlemi gerçekleştirmek gibi konularda, Konsorsiyum Üyelerinin kendi belirlemiş olduğu çeşitli maliyetlere katlanmak zorunda kalabilirler.

E.2a Halka arzın gerekçesi, halka arz gelirlerinin kullanım yerleri ve elde edilecek

Şirket halka arzdan net 806.780.810 TL gelir elde edecektir.

Halka arz ile sermaye artışı yoluyla kaynak elde edilmesi, kurumsallaşma, Şirket değerinin ortaya

ATAKEY TEKSTİL GIDA SANAYİ VE TİCARET A.Ş.
Merkez: Barbaros Mah. Şair Nedim Cd. No:10/K:11 Beşiktaş / İSTANBUL
Şube: Sakarya Mah. Ankara Cd. No:6 Sungurlu Merkez-AFYONKARAHİSAR
MK Mersis No:3485923264268656 Sungurlu Mersis No:0095030601700013
Tel: 0 212 259 06 83 - 0 272 228 54 45 M.Koç V.D.: 095 031 6207

TF TAB GIDA VE İNŞAAT A.Ş.
Emirhan Cad. No:109/A Balmumcu / İSTANBUL
Tel: 0212 310 64 00
Maçka V.D.: 271 006 7443

ATA MATBAA TİCARİ ÜRÜNLER A.Ş.

		çıkması, bilinirlik ve tanınırlığın pekiştirilmesi, şeffaflık ve hesap verilebilirlik ilkelerinin daha güçlü bir şekilde uygulanması ve Şirket'in kurumsal kimliğinin güçlendirilmesi hedeflenmektedir. Şirket, Yönetim Kurulu'nun 11/04/2023 tarihli ve 2023/9 sayılı Yönetim Kurulu kararı ile kabul edilen Sermaye Artırımından Elde Edilecek Fonun Kullanım Amacına İlişkin Yönetim Kurulu Raporu uyarınca; halka arz gelirlerinin kullanım yeri aşağıdaki tabloda verilmiştir: **Kullanım Yeri** — **%** Kapasite Artırımı — 50 Finansal Borçluluk Seviyesini Düşürmek — 35 Yatırım Finansmanı (Kaplamalı Ürünler) — 15 1- **Kapasite Artırımı** Şirket mevcut kapasitesini arttırmayı planlamaktadır. 2- **Finansal Borçlululuk Seviyesinin Azaltılması** Şirket'in kısa ve orta vadeli finansal borçlarının kapatılması planlanmaktadır. 3- **Yatırım Finansmanı** Şirket faaliyetleri kapsamında ürün portföyüne yeni kaplamalı ürünler eklenmesi ve bu yatırımlarının finansmanı amacıyla değerlendirilmesi planlanmaktadır. Halka Arz Eden Pay Sahibi tarafından verilen bilgi doğrultusunda; halka arz kapsamında ortak satışı ile elde edilecek gelirin; İhraççı, Halka Arz Eden Pay Sahibi ve Grup Şirketleri'nin yatırım faaliyetlerinde, büyüme stratejileri çerçevesinde ve finansal koşullarının iyileştirilmesinde kullanılması planlanmaktadır.
E.3	**Halka arza ilişkin bilgiler ve koşulları**	Halka arzın başlaması öncesinde, Kurul haricinde, ihraç edilen Şirket paylarının borsada işlem görebilmesi için Borsa İstanbul'un uygun görüşünün alınması gerekmektedir. Şirket'in çıkarılmış sermayesinin **117.600.000.-TL**'den (YüzonyedimilyonaltıyüzbinTürkLirası) **138.768.000.-TL**'ye çıkarılması nedeniyle artırılacak **21.168.000.-TL** (YirmibirmilyonyüzaltmışsekizbinTürkLirası) nominal değerli **21.168.000** (Yirmibirmilyonyüzaltmışsekizbin) adet B grubu pay ve mevcut ortak TFI Tab Gıda Yatırımları A.Ş.'ye ait **7.056.000.-TL** (YedimilyonellialtıbinTürkLirası) nominal değerli **7.056.000** (Yedimilyonellialtıbin) adet B grubu

14 Temmuz 2023

ATAKEY PATATES GIDA SANAYİ VE TİCARET A.Ş.
Merkez: Dikilitaş Mh. Emirhan Cd. No:109 K:11 Beşiktaş / İSTANBUL
Şube: Bakacaya Mh. Ankara Cd. No:6 Susuz Merkez-AFYONKARAHİSAR
Mrk. Mersis No:848592826[illegible] Şube Mersis No:[illegible]
Tel: 0 212 259 66 88 - 0 [illegible]

TFI TAB GIDA YATIRIMLARI A.Ş.
Emirhan Cad. No:[illegible] Balmumcu / İST.
Tel: 0212 310 64 00
Mesidiyeköy V.D: [illegible]

ATA YATIRIM MENKUL KIYMETLER A.Ş.
MERSİS NO : 0[illegible]1920-0[illegible]21-3100013
DİKİLİTAŞ M.H. EMİRHAN CAD. NO:109
A BLOK ATAKULE/BALMUMCU-İST.
TEL : (0212) 3[illegible] 62 00
www.atayatirim.com.tr

		pay olmak üzere toplam 28.224.000.-TL nominal değerli 28.224.000 adet B grubu pay halka arz edilecektir. Halka Arz Edilen Paylar'ın toplam nominal değeri 28.224.000.-TL'dir. Halka Arz Edilen Paylar'ın, sermaye artışı sonucunda sermayeye oranı %20,3 olacaktır. Satış, Konsorsiyum Liderleri tarafından oluşturulan konsorsiyum tarafından "sabit fiyat ile talep toplama" ve "en iyi gayret aracılığı" yöntemiyle gerçekleştirilecek olup, Halka Arz Edilen Paylar için üç iş günü boyunca sabit fiyatla talep toplanacaktır. Bu sürenin başlangıç ve bitiş tarihleri ilan edilecek tasarruf sahiplerine satış duyurusunda belirtilecektir. Halka arz edilecek toplam 28.224.000 TL nominal değerli payların satışı Yurt İçi Bireysel Yatırımcı ve Yurt İçi Kurumsal Yatırımcı gruplarına aşağıdaki şekilde tahsis edilecektir: 22.579.200 TL nominal değerdeki (%80) kısmı Yurt İçi Bireysel Yatırımcılar, 5.644.800 TL nominal değerdeki (%20) kısmı Yurt İçi Kurumsal Yatırımcılar, İhraç edilecek paylar kaydileştirme esasları çerçevesinde MKK tarafından hak sahipleri bazında kayden izlenecek olup, payların fiziki teslimi yapılmayacaktır. Kaydi paylar azami dağıtım listesinin Konsorsiyum Üyeleri'ne teslimini takip eden iki iş günü içerisinde teslim edilecektir. Halka arz sonuçları, Kurul'un sermaye piyasası araçlarının satışına ilişkin düzenlemelerinde yer alan esaslar çerçevesinde dağıtım listesinin kesinleştiği günü takip eden iki iş günü içerisinde Kurul'un özel durumların kamuya açıklanmasına ilişkin düzenlemeleri uyarınca kamuya duyurulacaktır.	
E.4	**Çatışan menfaatler de dahil olmak üzere halka arza ilişkin ilgili kişilerin önemli menfaatleri**	Şirket sermaye artırımından halka arz geliri; Şirket'in paylarının halka arzından pay sahipleri pay satış geliri; halka arza aracılık eden Konsorsiyum Liderleri Ata Yatırım ve İş Yatırım ise halka arza aracılık komisyonu elde edeceklerdir. Şirket, mevcut payların satışı yoluyla halka arz edilecek paylar üzerinden ayrıca halka arz geliri elde etmeyecektir. Şirket ile halka arzda Konsorsiyum Lideri olarak görev alan İş Yatırım arasında çıkar çatışması veya herhangi bir menfaat çatışması bulunmamaktadır. İş Yatırım ile	

14 Temmuz 2023

ATAKEY PATATES GIDA SANAYİ VE TİCARET A.Ş.
Merkez: Dikilitaş Mah. Eğitim Cd. No:109 K:11 Beşiktaş / İSTANBUL
Şube: Sanayi Mah. 1446 Sk. No:5 Yenimahalle Merkez / ANKARA
Kük.Mersis No:0485028264260001 Şube Mersis No:0485030620700001
Tel: 0 212 259 66 68 - 0 272 [illegible]

İFLYAR GIDA YATIRIMLARI A.Ş.
Emirhan Cd. No:109/A Dikilitaş / İST.
Tel: 0212 310 64 00
Mersis No: 0271 006 7443

ATA YATIRIM MENKUL KIYMETLER A.Ş.
MERSİS NO : 0920-0021-3100013
DİKİLİTAŞ MAH. EMİRHAN CAD. NO:109
BEŞİKTAŞ-İSTANBUL-İST.
TEL : (0212) 3[illegible] 62 00
www.atayatirim.com.tr

Şirket arasında herhangi bir sermaye ilişkisi yoktur. İş Yatırım'ın halka arz işlemi nedeniyle elde edeceği aracılık komisyonu haricinde doğrudan ya da dolaylı olarak halka arzın başarısına bağlanmış bir ekonomik çıkarı bulunmamaktadır.

Halka arzda Konsorsiyum Lideri olarak görev alan Ata Yatırım, Ata Holding A.Ş. grup şirketlerindendir Ata Yatırım'ın, halka arz işlemi nedeniyle elde edeceği komisyon hariç, doğrudan ya da dolaylı olarak halka arzın başarısına bağlanmış bir ekonomik çıkarı bulunmamaktadır.

Şirket ile bağımsız hukukçu raporunu hazırlayan Av. Emine Beyza TAMER BAHADUR arasında herhangi bir çıkar veya menfaat çatışması bulunmamaktadır. Av. Emine Beyza TAMER BAHADUR ve Şirket arasında herhangi bir sermaye ilişkisi yoktur. Av. Emine Beyza TAMER BAHADUR'un doğrudan ya da dolaylı olarak halka arzın başarısına bağlanmış bir ekonomik çıkarı bulunmamaktadır. Av. Emine Beyza TAMER BAHADUR'un Şirket'in doğrudan %5 ve daha fazlasına sahip pay sahipleriyle arasında, halka arza ilişkin sunulan hukuki danışmanlık hizmetleri dışında bir hukuki danışmanlık ilişkisi bulunmamaktadır. Av. Emine Beyza TAMER BAHADUR halka arza ilişkin sunulan hukuki danışmanlık hizmetleri için danışmanlık ücreti elde etmektedir.

Şirket ile mali tablolarının bağımsız denetimini yapan Güney Bağımsız Denetim ve Serbest Muhasebeci Mali Müşavirlik A.Ş. (a member of Ernst & Young Global Limited) arasında çıkar çatışması veya herhangi bir menfaat çatışması bulunmamaktadır. Güney Bağımsız Denetim ve Serbest Muhasebeci Mali Müşavirlik A.Ş.'nin (member of Ernst & Young Global Limited) ve Şirket arasında herhangi bir sermaye ilişkisi yoktur. Güney Bağımsız Denetim ve Serbest Muhasebeci Mali Müşavirlik A.Ş. (member of Ernst & Young Global Limited) doğrudan ya da dolaylı olarak halka arzın başarısına bağlanmış bir ekonomik çıkarı bulunmamaktadır. Güney Bağımsız Denetim ve Serbest Muhasebeci Mali Müşavirlik A.Ş. (member of Ernst & Young Global Limited), ile Şirket arasında bağımsız denetim çalışmalarının yürütülmesine ilişkin yapılmış anlaşmalar haricinde, herhangi bir anlaşma bulunmamaktadır. Güney Bağımsız Denetim ve Serbest Muhasebeci Mali Müşavirlik A.Ş. (member of Ernst & Young Global Limited), Şirket'e sunduğu bağımsız denetim hizmetleri kapsamında ücret elde etmektedir.

Şirket ile taşınmaz değerleme ve makine ekipman değerlemesini yapan Kale Taşınmaz Değerleme ve

14 Temmuz 2023

ATAKEY PATATES MUA SANAYİ VE TİCARET A.Ş.
Merkez Bağımsız Denetim Ve Serbest Muhasebeci Mali Müşavirlik A.Ş. No:105 K:11 Beşiktaş / İSTANBUL
Şube: Sakarya Mh. Ankara Cd. No:6 Şuşu Merkez-AFYONKARAHİSAR
Mrk.Mersis No.8485923042019950 Şube Mersis No.0095030620700013
Tel: 0 212 259 65 88 - 0 272 [illegible] 51 55 Web: [illegible] V.D.: 095 030 62 07

TFI TAB GIDA YATIRIMLARI A.Ş.
Emirhan Cad. [illegible] Balmumcu / İST.
Tel: 0212 310 64 00
Mecidiyeköy V.D.: 771 006 [illegible]

ATA YATIRIM MENKUL KIYMETLER A.Ş.
MERSİS NO : 0-0920-0421-3100013
BUKİ İMİ MAH. EMİRİRAN CAD. NO:109
A-BLOK ATA KULELERİ BALMUMCU-İST.
TEL : (0212) 310 62 00
www.atayatirim.com.tr

		Danışmanlık A.Ş. arasında çıkar çatışması veya herhangi bir menfaat çatışması bulunmamaktadır. Kale Taşınmaz Değerleme ve Danışmanlık A.Ş. ve Şirket arasında herhangi bir sermaye ilişkisi yoktur. Kale Taşınmaz Değerleme ve Danışmanlık A.Ş. doğrudan ya da dolaylı olarak halka arzın başarısına bağlanmış bir ekonomik çıkarı bulunmamaktadır. Kale Taşınmaz Değerleme ve Danışmanlık A.Ş., ile Şirket arasında değerleme çalışmalarının yürütülmesine ilişkin yapılmış anlaşmalar haricinde, herhangi bir anlaşma bulunmamaktadır. Kale Taşınmaz Değerleme ve Danışmanlık A.Ş., Şirket'e sunduğu değerleme hizmetleri kapsamında ücret elde etmektedir Bunların dışında halka arzdan önemli menfaati olan danışmanlar vb. bulunmamaktadır.
E.5	**Sermaye piyasası aracını halka arz eden kişinin/ihraççının ismi/unvanı** **Kim tarafından ve ne kadar süre ile taahhüt verildiği hususlarını içerecek şekilde dolaşımdaki pay miktarının artırılmamasına ilişkin verilen taahhütler hakkında bilgi**	**a) İhraççı tarafından verilen taahhüt** Şirket, 15/06/2023 tarihli ve 2023/17 sayılı Yönetim Kurulu kararı uyarınca verdiği taahhüdü ile Şirket paylarının Borsa İstanbul'da işlem görmeye başladığı tarihten itibaren 1 yıl boyunca, herhangi bir bedelli ve/veya bedelsiz sermaye artırımı yapmayacağını taahhüt etmiştir. **b) Ortak tarafından Sermaye Piyasası Mevzuatı kapsamında verilen taahhüt** Halka Arz Eden Pay Sahibi, 15/06/2023 tarihli ve 2023/12 sayılı Yönetim Kurulu kararı uyarınca Kurul Karar Organı'nın i-SPK-128.21 (30/03/2023 tarihli ve 20/412 s.k.) sayılı İlke Kararı da göz önünde bulundurularak sahibi olduğu Şirket paylarını (halka arz edilen kısım hariç), İzahname onay tarihinden itibaren 1 yıl boyunca, Borsa İstanbul'da ya da Borsa İstanbul dışında satılmayacağını, başka yatırımcı hesaplarına virmanlanmayacağını veya borsada özel emir ile ve/veya toptan satış işlemine konu edilmeyeceğini taahhüt etmiştir.
E.6	**Halka arzdan kaynaklanan sulanma etkisinin miktarı ve yüzdesi** **Yeni pay alma hakkı kullanımının söz konusu olması durumunda, mevcut hissedarların halka arzdan pay almamaları durumunda sulanma etkisinin miktarı ve yüzdesi**	Mevcut ortak için sulanma etkisi 4,60 TL (%58,05) olacaktır. Yeni ortaklar için ise sulanma etkisi -26,96 TL (-%68,26) olacaktır.
E.7	**Talepte bulunan yatırımcılardan talep edilecek**	Talepte bulunan yatırımcılardan, talepte bulunmak için özel bir ücret alınmayacaktır. Ancak yatırımcılar, bu amaçla hesap açmak, hak ettikleri payları başka yetkili

14 Temmuz 2023

ATAKÖY PATATES GIDA SANAYİ VE TİCARET A.Ş.
Merkez: Dikilitaş Mah. Emirhan Cad. No:109 A 11 Beşiktaş / İSTANBUL
Şube: Sakarya Mah. Ankara Cad. No:5 Sulu / Merkez-AFYONKARAHİSAR
Mersis No:8485928262400056 Ticaret Sicil No:0095 20620/003013
Tel: 0 212 259 65 88 - 0 212 22[illegible] 0 535 030 6207

TRT TAŞ GIDA YATIRIMLARI A.Ş.
Emirhan Cad. No:109A Balmumcu / İST.
Tel: 0212 310 64 00
Mecidiyeköy V.D. 271 006 [illegible]

ATA YATIRIM MENKUL KIYMETLER A.Ş.
MERSİS NO : 0-0920 0421-0100013
DİKİLİTAŞ MAH. EMİRHAN CAD. NO:109
A BLOK ATAKULE/BALMUMCU-İST.
TEL : (0212) 310 62 00
www.atayatirim.com.tr

AYGEN MENKUL DEĞERLER A.Ş.

	tahmini maliyetler hakkında bilgi	kuruluşun hesabına virmanlamak veya para iadesine ilişkin EFT yapmak istemeleri durumunda, Konsorsiyum Üyeleri arasında farklılık gösteren çeşitli maliyetlere katlanmak zorunda kalabileceklerdir.	

3. BAĞIMSIZ DENETÇİLER

3.1. İzahnamede yer alan finansal tablo dönemleri itibarıyla ihraççının bağımsız denetim kuruluşlarının ticaret unvanları ile adresleri (üye oldukları profesyonel meslek kuruluşları ile birlikte):

Şirket'in 31 Mart 2023, 2022, 2021 ve 2020 yılı bağımsız denetimini yapan bağımsız denetim kuruluşunun:

Unvanı	:	Güney Bağımsız Denetim ve Serbest Muhasebeci Mali Müşavirlik A.Ş. (a member firm of Ernst & Young Global Limited)
Sorumlu Ortak Başdenetçiler	:	Zeynep OKUYAN ÖZDEMİR - 31.02.2023 ve 31.12.2022 Sinem ARI ÖZ -31.12.2021 Gülşen DENİZ-31.12.2020
Üyesi Olduğu Meslek Kuruluşları	:	İstanbul Serbest Muhasebeci Mali Müşavirler Odası
Adresi	:	Orjin Maslak Plaza, Maslak Mahallesi Eski Büyükdere Caddesi No:27 Kat:1-3 34485 Sarıyer, İstanbul

3.2. Bağımsız denetim kuruluşlarının/sorumlu ortak baş denetçinin görevden alınması, görevden çekilmesi ya da değişmesine ilişkin bilgi:

Yoktur.

4. SEÇİLMİŞ FİNANSAL BİLGİLER

Şirket'in, 31 Mart 2023, 31 Aralık 2022, 31 Aralık 2021 ve 31 Aralık 2020 tarihli finansal durum tabloları, 31 Mart 2023, 31 Aralık 2022, 31 Aralık 2021 ve 31 Aralık 2020 dönemleri itibarıyla kar veya zarar tablolarından seçilen önemli finansal kalemler aşağıda yer almaktadır.

Finansal Durum Tablosu

	Bağımsız Denetimden Geçmiş						
VARLIKLAR (TL)	31.03.2023	31.12.2022	31.12.2021	31.12.2020	2023 – 2022 Değişim	2022 – 2021 Değişim	2021 – 2020 Değişim
Dönen Varlıklar	**814.432.975**	**792.616.768**	**378.200.604**	**313.110.506**	**%2,8**	**%109,6**	**%20,8**
Nakit ve Nakit Benzerleri	**183.120.531**	**87.843.413**	**5.670.253**	**10.028.558**	**%108,5**	**%1449,2**	**-%43,5**
Ticari Alacaklar	**163.143.995**	**162.567.398**	**91.526.285**	**47.976.155**	**%0,4**	**%77,6**	**%90,8**
İlişkili Taraflardan Ticari Alacaklar	*88.504.958*	*109.647.378*	*75.782.113*	*41.672.682*	*-%19,3*	*%44,7*	*%81,9*
İlişkili Olmayan Taraflardan Ticari Alacaklar	*74.639.037*	*52.920.020*	*15.744.172*	*6.303.473*	*%41,0*	*%236,1*	*%149,8*

İstanbul Menkul Değerler A.Ş.
14 Temmuz 2023

ATAKEY PATATES ÜRÜNLERİ SANAYİ VE TİCARET A.Ş.
Merkez: Dikilitaş Mah. Emirhan Cad. No:109 Beşiktaş / İSTANBUL
Şube: Sakarya Mah. Ahmet Yesevi Bulvarı No:2 Merkez/AFYONKARAHİSAR
Mük.Mersis No:8485922600000001 Şub.Mersis No:0095000920700013
Tel: 0 212 259 65 89 - 0 272 223 [illegible] V.D.: 0850 030 0203

TFT TARIM GIDA YATIRIMLARI A.Ş.
Emirhan Cad. No:109/A Dikilitaş / İST.
Tel: 0212 310 54 00
Mecidiyeköy V.D.: 2[illegible]

ATA YATIRIM MENKUL KIYMETLER A.Ş.
MERSİS NO: 0-0920-0421-3100013
DİKİLİTAŞ MAH. EMİRHAN CAD. NO:109
A-BLOK ATAKULE/BEŞİKTAŞ/İST.
TEL : (0212) 2105200
www.atayatirim.com.tr

Diğer Alacaklar	1.637.625	1.637.625	2.128.496	1.235.830	%0,0	-%23,1	%72,2
Stoklar	389.589.920	477.548.559	245.616.344	227.980.505	-%18,4	%94,4	%7,7
Peşin Ödenmiş Giderler	6.199.698	2.445.560	11.821.703	8.833.257	%153,5	-%79,3	%33,8
Diğer Dönen Varlıklar	70.741.206	60.574.213	21.437.523	17.056.201	%16,8	%182,6	%25,7
Duran Varlıklar	**945.517.356**	**944.071.791**	**490.988.647**	**231.636.715**	**%0,2**	**%92,3**	**%112,0**
Diğer Alacaklar	1.476.056	1.476.056	1.705.166	642.937	%0,0	-%13,4	%165,2
Maddi Duran Varlıklar	773.332.074	776.026.328	376.479.017	183.824.230	-%0,3	%106,1	%104,8
Maddi Olmayan Duran Varlıklar	270.803	287.860	117.710	231.846	-%5,9	%144,6	-%49,2
Kullanım Hakkı Varlıkları	4.238.387	3.108.240	968.408	817.002	%36,4	%221,0	%18,5
Peşin Ödenmiş Giderler	28.104	2	23.898	31.456	-	-%100,0	-%24,0
Türev Varlıklar	4.828.250	5.314.363	-	-	-	-	-
Ertelenmiş Vergi Varlıkları	161.343.682	157.855.850	111.694.448	46.089.244	%2,2	%41,3	%142,3
TOPLAM VARLIKLAR	**1.759.950.331**	**1.736.688.559**	**869.189.251**	**544.747.221**	**%1,3**	**%99,8**	**%59,6**

Bağımsız Denetimden Geçmiş

KAYNAKLAR (TL)	31.03.2023	31.12.2022	31.12.2021	31.12.2020	2023 – 2022 Değişim	2022 - 2021 Değişim	2021 – 2020 Değişim
Kısa Vadeli Yükümlülükler	**684.005.683**	**674.712.338**	**476.887.584**	**357.047.423**	**%1,4**	**%41,5**	**%33,6**
Kısa Vadeli Borçlanmalar	**269.871.595**	**136.684.837**	**50.493.371**	**161.603.986**	**%97,4**	**%170,7**	**-%68,8**
Uzun Vadeli Finansal Borçlanmaların Kısa Vadeli Kısımları	**244.692.869**	**253.052.270**	**290.416.927**	**90.811.541**	**-%3,3**	**-%12,9**	**%219,8**
Kısa Vadeli Kiralama İşlemlerinden Borçlar	**2.523.778**	**1.983.439**	**2.484.931**	**1.770.219**	**%27,2**	**-%20,2**	**%40,4**
Ticari Borçlar	**91.668.961**	**175.881.678**	**87.341.563**	**73.729.994**	**-%47,9**	**%101,4**	**%18,5**
İlişkili Taraflara Ticari Borçlar	*7.171.518*	*362.949*	*89.101*	*39.133*	*%1875,9*	*%307,3*	*%127,7*
İlişkili Olmayan Taraflara Ticari Borçlar	*84.497.443*	*175.518.729*	*87.252.462*	*73.690.861*	*-%51,9*	*%101,2*	*%18,4*
Diğer Borçlar	**138.091**	**354.776**	**601.231**	**27.354.786**	**-%61,1**	**-%41,0**	**-%97,8**
İlişkili Taraflara Diğer Borçlar	-	*136.500*	*483.379*	*162.164*	*-%100,0*	*-%71,8*	*%198,1*
İlişkili Olmayan Taraflara Diğer Borçlar	*138.091*	*218.276*	*117.852*	*27.192.622*	*%36,7*	*%85,2*	*-%99,6*
Çalışanlara Sağlanan Faydalar Kapsamında Borçlar	**2.908.937**	**1.075.981**	**459.207**	**391.472**	**%170,4**	**%134,3**	**%17,3**
Kısa Vadeli Karşılıklar	**3.078.865**	**2.500.488**	**1.151.732**	**1.228.250**	**%23,1**	**%117,1**	**-%6,2**
Çalışanlara Sağlanan Faydalara İlişkin Karşılıklar	*1.741.430*	*1.163.053*	*677.596*	*619.297*	*%49,7*	*%71,6*	*%9,4*
Dava Karşılıkları	*1.337.435*	*1.337.435*	*474.136*	*608.953*	*%0,0*	*%182,1*	*-%22,1*
Dönem Karı Vergi Yükümlülüğü	**42.981.157**	**8.891.513**	-	-	**%383,4**	-	-
Ertelenmiş Gelirler	**25.582.194**	**93.289.185**	**42.059.556**	-	**-%72,6**	**%121,8**	-
Diğer Kısa Vadeli Yükümlülükler	**559.236**	**998.171**	**1.879.066**	**157.175**	**-%44,0**	**-%46,9**	**%1095,5**
Uzun Vadeli Yükümlülükler	**143.177.865**	**164.961.187**	**250.857.850**	**152.609.453**	**-%13,2**	**-%34,2**	**%64,4**
Uzun Vadeli Borçlanmalar	137.458.594	160.853.123	248.260.829	149.384.067	-%14,5	-%35,2	%66,2
Uzun Vadeli Kiralama İşlemlerinden Borçlar	1.874.436	1.265.332	310.728	1.313.151	%48,1	%307,2	-%76,3
Çalışanlara Sağlanan Faydalar Kapsamında Borçlar	3.844.835	2.842.732	1.339.350	963.178	%35,3	%112,2	%39,1
Türev Yükümlülükler	-	-	946.943	949.057	-	-	-%0,2

İŞ MENKUL DEĞERLER A.Ş.

T.C. İSTANBUL DEĞERLER BORSASI

14 Temmuz 2023

ATAKEY PATATES GIDA SANAYİ VE TİCARET A.Ş.
Merkez: Dikilitaş Mah. Emirhan Cad. No: 109/A K:18 Beşiktaş / İSTANBUL
Şube: Sakarya Mah. Ataköy 2. Kısım 10. Cad. No: 2 Bayraklı / İZMİR
Mersis No: 0-8420-0421-0100-0010
Tel: 0 212 259 00 96 - 0 272 323 54 45

TELTAB GIDA YATIRIMLARI A.Ş.
Emirhan Cad. No: 109/A Dikilitaş / İST.
Tel: 0212 310 64 00
Mecidiyeköy V.D: 771 000 7445

ATA YATIRIM MENKUL KIYMETLER A.Ş.
MERSİS NO : 0-0920-0421-3100013
DİKİLİTAŞ MAH. EMİRHAN CAD. NO:109
A-BLOK ATAKULE BAŞKUMCU-İST.
TEL : (0212) 310 62 00
www.atayatirim.com.tr

ÖZKAYNAKLAR	932.766.783	897.015.034	141.443.817	35.090.345	%4,0	%534,2	%303,1
Sermaye	117.600.000	117.600.000	117.600.000	117.600.000	%0,0	%0,0	%0,0
Tanımlanmış Fayda Planları Yeniden Ölçüm Kazançları	379.633	184.206	108.308	79.536	%106,1	%70,1	%36,2
Maddi Duran Varlık Yeniden Değerleme Artışları	578.921.106	578.921.106	202.251.695	47.711.962	%0,0	%186,2	%323,9
Nakit Akış Riskinden Korunma Kayıpları	(74.019.565)	(67.243.534)	-	-	-%10,1	-	-
Net Dönem Zararları	42.332.353	446.069.442	(48.215.033)	(34.482.151)	-%90,5	%1025,2	-%39,8
Geçmiş Yıl Zararları	267.553.256	(178.516.186)	(130.301.153)	(95.819.002)	%249,9	-%37,0	-%36,0
TOPLAM KAYNAKLAR	**1.759.950.331**	**1.736.688.559**	**869.189.251**	**544.747.221**	**%1,3**	**%99,8**	**%59,6**

Kar veya Zarar Tablosu

(TL)	1 Ocak - 31 Mart 2023	1 Ocak - 31 Mart 2022	1 Ocak - 31 Aralık 2022	1 Ocak - 31 Aralık 2021	1 Ocak - 31 Aralık 2020	1Ç 2023 - 2022 Değişim	2022 - 2021 Değişim	2021 - 2020 Değişim
Hasılat	**351.847.054**	**149.161.236**	**1.105.559.482**	**368.275.322**	**310.558.419**	**%135,9**	**%200,2**	**%18,6**
Satışların Maliyeti (-)	226.325.560	109.064.578	598.782.536	291.865.943	242.123.587	%107,5	%105,2	%20,5
Brüt Kar	**125.521.494**	**40.096.658**	**506.776.946**	**76.409.379**	**68.434.832**	**%213,0**	**%563,2**	**%11,7**
Genel Yönetim Giderleri (-)	12.156.282	3.410.060	14.215.095	7.709.620	5.370.906	%256,5	%84,4	%43,5
Esas Faaliyetlerden Diğer Gelirler	3.757.886	13.369.929	38.798.254	41.748.703	14.748.053	-%71,9	-%7,1	%183,1
Esas Faaliyetlerden Diğer Giderler (-)	16.689.596	11.560.018	26.144.609	21.932.973	4.785.460	%44,4	%19,2	%358,3
Esas Faaliyet Karı	**100.433.502**	**38.496.509**	**505.215.496**	**88.515.489**	**73.026.519**	**%160,9**	**%470,8**	**%21,2**
Yatırım Faaliyetlerinden Gelirler	3.247.379	181.309	3.636.062	12.242.000	5.085.367	%1691,1	-%70,3	%140,7
Yatırım Faaliyetlerinden Giderler (-)	358.133	1.042.995	3.939.155	1.722.276	1.538.498	-%65,7	%128,7	%11,9
Finansman Gideri Öncesi Faaliyet Karı	**103.322.748**	**37.634.823**	**504.912.403**	**99.035.213**	**76.573.388**	**%174,5**	**%409,8**	**%29,3**
Finansal Gelirler	196.250	49.232	570.180	81.923	458.251	%298,6	%596,0	-%82,1
Finansal Giderler (-)	27.350.247	28.926.475	92.645.436	247.597.240	136.375.987	-%5,4	-%62,6	%81,6
Sürdürülen Faaliyetler Vergi Öncesi Zararı	**76.168.751**	**8.757.580**	**412.837.147**	**(148.480.104)**	**(59.344.348)**	**%769,7**	**%378,0**	**-%150,2**
Dönem Vergi Gideri (-)	(35.679.081)	-	(10.500.629)	-	-	-	-	-
Ertelenmiş Vergi Geliri	1.842.683	(1.146.066)	43.732.924	100.265.071	24.862.197	%260,8	-%56,4	%303,3
Net Dönem Karı Zararı	**42.332.353**	**7.611.514**	**446.069.442**	**(48.215.033)**	**(34.482.151)**	**%456,2**	**%1025,2**	**-%39,8**

Diğer kapsamlı gelirler:

(TL)	1 Ocak - 31 Mart 2023	1 Ocak - 31 Mart 2022	1 Ocak - 31 Aralık 2022	1 Ocak - 31 Aralık 2021	1 Ocak - 31 Aralık 2020	1Ç 2023 - 2022 Değişim	2022 - 2021 Değişim	2021 - 2020 Değişim
Tanımlanmış Fayda Planları Yeniden Değerleme ve Ölçüm Kazançları / (Kayıpları)	244.285	165.800	94.873	35.965	(87.293)	%47,3	%163,8	-%141,2
Maddi Duran Varlıklar Yeniden Değerleme Artışları	-	-	393.402.474	189.192.407	-	-	%107,9	-
Maddi Duran Varlıklar Yeniden Değerleme Artışlarına İlişkin Vergi (Gideri)	-	-	(16.733.063)	(34.652.674)	-	-	-%51,7	-
+Diğer Kapsamlı Gelir Kalemlerine İlişkin Vergi Gideri / Geliri	(48.858)	(33.161)	(18.975)	(7.193)	17.459	-%47,3	%163,8	-%141,2
Nakit Akış Riskinden Korunma Kazançları (Kayıpları)	(8.470.038)	(21.444.923)	(84.054.418)	-	-	%60,5	-	-
Nakit Akış Riskinden Korunma Kazançları (Kayıpları) Vergi Etkisi	1.694.007	4.288.985	16.810.884	-	-	-%60,5	-	-
Maddi Duran Varlık	-	-	-	-	-	-	-	-
Diğer Kapsamlı Gelir / (Gider) (Vergi Sonrası)	**(6.580.604)**	**(17.023.299)**	**309.501.775**	**154.568.505**	**(69.834)**	**%61,3**	**%100,2**	**%221435,8**
Toplam Kapsamlı Gelir / (Gider)	**35.751.749**	**(9.411.785)**	**755.571.217**	**106.353.472**	**(34.551.986)**	**%479,9**	**%610,4**	**-%407,8**

İSKASAN GAYRİMENKUL DEĞERLER A.Ş.

14 Temmuz

ATAKEY PATATES GIDA SANAYİ VE TİCARET A.Ş.
Merkez: Balmumcu Mah. Çırağan Cad. No:11 Beşiktaş / İSTANBUL
Şube: Sakarya Mah. Atatürk Bulvarı No:2 Kızılcahamam / ÇANKIRI
Mük.Mersis No: 0[illegible] Vergi Dairesi: [illegible]0030620700013
Tel: 0 212 259 66 88 0 272 [illegible]

TFI TAB GIDA YATIRIMLARI A.Ş.
Emirhan Cad. No:109/A Balmumcu / İST.
Tel: 0212 310 64 00
Mecidiyeköy V.D: 271 [illegible]

ATA YATIRIM MENKUL KIYMETLER A.Ş.
MERSİS NO: 0-0920-0421-[illegible]
DİKİLİTAŞ MAH. EMİRHAN CAD. [illegible]
A-BLOK ATAKULE/BALMUMCU-İST.
TEL : (0212) 31[illegible]
www.atayatirim.com.tr

Özet Nakit Akış Tablosu

	31 Mart ile biten 3 aylık dönem		31 Aralık ile biten 12 aylık dönem		
(TL)	2023	2022	2022	2021	2020
Dönem Başı Nakit ve Nakit Benzerleri	**87.843.413**	**5.670.253**	**5.670.253**	**10.028.558**	**5.019.587**
İşletme Faaliyetlerinden Nakit Akışları	35.319.526	16.019.626	321.164.689	85.152.996	31.568.143
Yatırım Faaliyetlerinden Nakit Akışları	(8.453.699)	(4.010.837)	(30.777.999)	(15.260.143)	(13.048.410)
Finansman Faaliyetlerinden Nakit Akışları	68.411.291	(10.055.630)	(208.213.530)	(82.006.932)	(16.414.126)
Yabancı Para Çevrim Farklarının Nakit ve Nakit Benzerleri Üzerindeki Etkisi	-	-	-	7.755.774	2.903.365
Nakit Ve Nakit Benzerlerindeki Net Artış/(Azalış)	95.277.118	1.953.159	82.173.160	(4.358.305)	5.008.972
Dönem Sonu Nakit ve Nakit Benzerleri	**183.120.531**	**7.623.412**	**87.843.413**	**5.670.253**	**10.028.558**

Yatırımcı, yatırım kararını vermeden önce ihraççının finansal durum ve faaliyet sonuçlarına ilişkin ayrıntılı bilgilerin yer aldığı işbu izahnamenin 10 ve 23 numaralı bölümlerini de dikkate almalıdır.

5. RİSK FAKTÖRLERİ

Halka Arz Edilen Paylar'a yönelik yatırım yapmak çeşitli riskler barındırmaktadır. Yatırım kararı alınmadan önce aşağıda belirtilen risk faktörlerinin işbu İzahname'nin bütünü kapsamında dikkatlice değerlendirilmesi gerekmektedir. Aşağıda belirtilen riskler, Şirket yönetiminin işbu İzahname'nin tarihi itibarıyla Şirket'i ve işbu nedenle de Halka Arz Edilen Paylar'a yapılacak herhangi bir yatırımı esaslı biçimde etkileyebileceğini öngördüğü risklerdir. Söz konusu risklerden herhangi birinin gerçekleşmesi halinde, Halka Arz Edilen Paylar'ın değeri düşebilir ve yatırımın tamamının veya bir kısmının kaybedilmesi söz konusu olabilir.

Aşağıda belirtilen riskler karşılaşılabilecek tüm riskleri kapsamamaktadır. Halihazırda bilinmeyen ya da Şirket yönetiminin esaslı olarak addetmediği, ancak gerçekleşmeleri halinde Şirket'in faaliyetlerine, faaliyet sonuçlarına, likiditesine, finansal durumuna ve ileriye yönelik beklentilerine zarar verebilecek başka risk faktörleri mevcut olabilir. Risk faktörlerinin aşağıdaki sunum sıralaması Şirket yönetiminin söz konusu risklerin gerçekleşme olasılığı veya önemi bakımından yaptığı bir değerlendirmeye göre belirlenmiş bir sıralama olarak düşünülmemelidir.

Yatırımcılar, bu İzahname'de paylaşılan bilgiler çerçevesinde kendi değerlendirmelerini yaparak ve gerekli olması halinde hukuki ve finansal danışmanlık alarak, Halka Arz Edilen Paylar'a yatırım yapmanın kendileri için uygun olup olmadığına dikkatlice karar vermelidirler.

5.1. İhraççıya ve faaliyetlerine ilişkin riskler:

Şirket üretim sektöründe faaliyet göstermektedir. Afyonkarahisar ili Susuz Beldesi'ndeki fabrikasında beklenmedik teknik arızalar, üretimde kesintiler meydana gelebilir, yedek parça temininde aksaklıklar olabilir, yenileme ve iyileştirme projeleri başarılı olmayabilir, tesisleri, depo veya faaliyetlerine ilişkin gerekli izin ve ruhsatları muhafaza edemeyebilir veya kaybedebilir. Bu durum Şirket'in faaliyetlerini, operasyonel sonuçlarını, mali durumunu ve ileriye yönelik beklentilerini olumsuz etkileyebilir.

Şirket, temel faaliyeti olan patates üretimini Afyonkarahisar ili Susuz Beldesindeki fabrikasında gerçekleştirmektedir. Bu fabrikada kullanılan altyapı, sistemler, üretim hatları, makineler ve teçhizat eskiyebilir. Bunlarda ekipman arızaları, işletme hataları, bakım eksikliği ve zamanla oluşan genel yıpranmadan kaynaklı teknik arızalar meydana gelebilir, arızanın giderilmesi, gerekli yedek parçanın temini, tamir ve teknik müdahale imkânı bulunmayabilir,

İŞ YATIRIM MENKUL DEĞERLER A.Ş.

14 Temmuz 2023

ATAKET PATATES GIDA SANAYİ VE TİCARET A.Ş.
Merkez: Dikilitaş Mah. Emirhan Cad. No:1 Beşiktaş / İSTANBUL
Şube Sakarya Mah. Ankara Cad. No:1 Merkez / AFYONKARAHİSAR
Mrk Mersis No: 0450[illegible] Şube Mersis No:0095[illegible]020700013
Tel: 0 212 259 66 88 - 0 2[illegible] Kuy V.D. [illegible]

TFI TAB GIDA YATIRIMLARI A.Ş.
Emirhan Cad. No:1[illegible]A Balmumcu / İST.
Tel: 0212 310 64 [illegible]
Mecidiyeköy V.D. [illegible]

ATA YATIRIM MENKUL KIYMETLER A.Ş.
MERSİS NO : 0-0920-0421-[illegible]
DİKİLİTAŞ MAH. EMİRHAN CAD. NO:[illegible]
A-BLOK ATAKULE/BALMUMCU/İST.
TEL : (0212) 31[illegible]
www.atayatirim.com.tr

Şirket'in faaliyet konusunu oluşturan patatesin bir tarım ürünü olması sebebi ile, tarım sektöründe yaşanan olumsuz gelişmeler patates üretimini doğrudan etkilemektedir. Kuraklık, iklim değişiklikleri, doğal afetler, patates ürününü etkileyen hastalıklar neticesinde hedeflenen düzeyde patates üretimi yapılamayabilir veya gecikebilir. Şirket Afyonkarahisar Susuz Beldesindeki fabrikasında gerçekleştirdiği üretim faaliyetleri için elektrik enerjisi tedarikine ihtiyaç duymaktadır. Elektrik enerjisi ağında meydana gelebilecek önemli bir arıza veya aksama sonucunda veya arz yetersizliği nedeniyle elektrik enerjisi tedarik edilememesi Şirket faaliyetlerinin durmasına veya önemli derecede aksamasına sebep olabilir. Elektrik satın alma maliyetinin artması Şirket'in üretim maliyetini artırabilir, karlılığını azaltabilir. Bu sebeple üretimde kesintiler ve verimlilikte düşüş yaşanabilir, üretim durabilir. Şirket üretiminde verim düşüklüğü, gecikmeler, siparişlerin zamanında teslim edilememesi gibi durumlar müşteri kaybına ve tazminat taleplerine sebep olabilir. Şirket taahhüt ettiği mal üretimini ve satışlarını hiç veya zamanında gerçekleştiremeyebilir.

Buna ek olarak değişen çevre, iş sağlığı ve güvenliği mevzuatı (bunların yorum veya uygulamasındaki değişikler dahil), kaza, sel, yangın, deprem, fırtına gibi kısa ya da uzun süreli beşerî ve doğal afetler nedeniyle, Şirket'in Afyonkarahisar Susuz Beldesindeki fabrikasının tamamı veya bir kısmının kullanımında meydana gelebilecek ciddi bir aksaklık, üretimde durma ve kesintilere sebep olabilir, Şirket'in faaliyetlerini yürütmesini önemli ölçüde engelleyebilir, beklenmedik yatırım harcamalarına sebep olabilir. Makine ve ekipmanların garanti süresinin sona ermesinden sonra arızalanması veya gereken şekilde performans göstermemesi durumunda Şirket, ilgili onarım veya yenileme maliyetini karşılamak zorunda kalabilir.

Üretim faaliyetlerindeki kesintiler veya verim düşüklüğü, Şirket'in gelirlerini azaltabilir, fiyatlara yansıtılamayan işletme ve bakım giderlerini artırmak suretiyle birim maliyetlerinin artmasına yol açabilir, kârlılığın azalmasına neden olabilir. Şirket meydana gelebilecek bu tip zarar riskini yönetmek için çeşitli sigortalara sahip olmasına rağmen; bu sigortalar, meydana gelen tüm zararları karşılamak için yeterli olmayabilir. Şirket'in gelirlerinde de önemli bir azalmaya veya sigorta poliçeleriyle karşılanabilecek düzeyleri aşan yeniden yapım veya iyileştirme maliyetlerinin doğmasına neden olabilir.

Üretim tesisleri, duruma göre; işyeri açma ve çalıştırma ruhsatı, sanayi sicil belgesi, yapı kullanma izinleri, çevre izinleri veya çevre izni kapsam dışı görüşleri, işçi sağlığına ilişkin izinler, su bağlantı izinleri gibi çeşitli elzem izin ve ruhsatlar ile faaliyetlerini sürdürebilmektedir. Gelecekte Şirket'in Afyonkarahisar Susuz Beldesindeki fabrikasına ilişkin bir izin veya ruhsatın eksik olması, yenilenememesi, muhafaza edilememesi/kaybedilmesi gibi durumlar Şirket'in faaliyetlerinde, üretiminde ve siparişlerin tesliminde aksaklıklara, Şirket'in cezalara maruz kalmasına sebep olabilir.

Tüm bu durumlar Şirket'in faaliyetlerini, finansal durumunu, faaliyet sonuçlarını ve ileriye yönelik beklentilerini önemli ölçüde olumsuz etkileyebilir.

Şirket'in faaliyetleri ham madde tedarikinin devamlılığına bağlıdır. Tedarik zincirinde kırılmalar yaşanması, tedarikçilerle ilişkilerin sürdürülememesi Şirket'in faaliyetlerini olumsuz etkileyebilir. Şirket'in ham madde tedarikinde üçüncü kişi tedarikçilere bağımlı olması ve ham madde fiyatının değişkenliği Şirket'in faaliyetlerini ve kârlılığını olumsuz etkileyebilir.

Şirket, ürünlerinin üretimi için ana ham madde olarak patates tohumu kullanmaktadır. Bu ham madde, çoğunlukla yerli üretim yapan ve ithal tohum tedarik eden Türkiye'de yerleşik tedarikçilerden elde edilmekte ve Şirket'in kontrolünde yerli çiftçilerin üretimi ile çoğaltılmaktadır. Ham maddenin taşınmasında Şirket ilişkili tarafları ile ve üçüncü taraf lojistik firmalarıyla iş birliği yapmaktadır. Lojistik firmalarının karşılaşabileceği çeşitli altyapı sorunları, petrol fiyatlarındaki dalgalanmalar ve yükselme, lojistik zincirinde meydana gelebilecek kırılmalar, zorlu hava koşulları veya lojistik hizmetlerini etkileyebilecek diğer olaylar ham maddenin Şirket'e iletilmesini geciktirebilir, güç duruma sokabilir veya imkânsız hale getirebilir. Şirket, ham madde temin edilebilirliğindeki dalgalanma risklerine ve ham madde fiyatlarındaki dalgalanma risklerine maruz kalabilir. Ham madde fiyatları ve tedarik imkânı, piyasadaki ve tarım sektöründeki dalgalanmalar, enerji ve navlun fiyatlarının artması, tedarik imkanının azalması, patates ham maddesine talebin artması, Şirket'in arz edilecek ham madde miktarını ve toplam

ATA YATIRIM MENKUL KIYMETLER A.Ş.
TAKEY PATATES GIDA SANAYİ VE TİCARET A.Ş.
İSTANBUL TİCARET SICİL MÜDÜRLÜĞÜNE
14 Temmuz 2023
İSTANBUL TİCARET ODASI
Emirhan Cad. No:109/A Balmumcu / İST.
TEL: 0212 310 64 00
ATA YATIRIM MENKUL KIYMETLER
MERSİS NO: 0-0920-0421-3100001
EKİLİTAŞ MAH. EMİRHAN CAD. NO:109
A-BLOK ATAKULE/BALMUMCU-İST.
TEL: (0212) 310 62 00
www.atayatirim.com.tr

talebi öngörememesi, tedarik şartlarının ağırlaşması ve tedarik zincirinde yaşanabilecek kırılmalar, Şirket'in devir stoğunu özellikle yeni patates mahsulü yapılan dönemlerde doğru şekilde öngörememesi, idari otoriteler tarafından getirilen önlemler, olası gümrük vergisi artışları, doğal afetler, savaşlar ve Şirket'in kontrolünde olmayan ve öngörülmesi güç olan diğer faktörler de dahil olmak üzere çeşitli sebeplerle değişiklik gösterebilir. Yeterli veya öngördüğü büyüklükte satış gerçekleştiremediği durumlarda Şirket'in ham madde stokları artabilir, depolama ve lojistik maliyetleri artabilir, ham madde bozulabilir ve kullanılamaz hale gelebilir.

Ham madde tedarikçileri Şirket yerine başka kuruluşlara satış yapmaya karar verirse Şirket, kabul edilebilir seviyede kaliteye ve ticari hüküm ve koşullara sahip alternatif tedarikçileri kendi üretiminde gecikme meydana gelmeden bulmakta zorlanabilir. Şirket'in mevcut tedarikçilerinin gelecekte talebi karşılayamaması veya bu tedarikçiler ile uygun koşullar üzerinde mutabakata varamaması, tedarikçilerin vaktinde veya önerilen kalitede veya bedelle ürün tedarik edememesi, ürünlerde ayıpların bulunması, teslimatta gecikmeler meydana gelmesi gibi durumlar söz konusu olabilir. Şirket'in faaliyetlerinin devamlılığı için ürün tedarikinin düzenli olarak devam etmesi gerektiğinden, tedarik sorunları ve yetersizlikleri, Şirket'in üretim tesislerinin gereken kapasitede çalışmasına engel olabilir ve Şirket'in büyümesini sınırlandırabilir. Bu durum, maliyetlerde muhtemelen bir artış yaratacağından veya ürün kalitesini etkileyeceğinden, Şirket'in faaliyetleri, mali durumu, faaliyet sonuçları ve ileriye yönelik beklentileri üzerinde önemli derecede olumsuz etki yaratabilir. Patates, bir tarım ürünü olduğundan, tarım sektörünün yaşadığı belirsizlikler de patates arzını doğrudan etkilemektedir. Yerli üretim, kuraklık, iklim değişiklikleri, doğal afetler, patates ürününü etkileyen hastalıklar gibi etkenlerle talebi karşılayacak düzeyde olamayabilir.

Türkiye'nin tohum ithal ettiği ülkelerde savaş, ülkeler arası siyasi krizler ve benzeri nedenlerle tohum ithalatı mümkün olmayabilir, azalabilir. Makroekonomik nedenler, idari otoriteler ve resmî kurumlar tarafından getirilen önlemler ve kısıtlamalar, doğal afetler ve Şirket'in kontrolünde olmayan ve öngörülmesi güç olan diğer nedenlerden ötürü tedarikçilerin diğer tedarikçilerden yeterli hacimde tohum ithal etmesi mümkün olmayabilir. Şirket'in istenilen miktar, kalite ve fiyatlarla tohum elde edememesi Şirket'in üretimini, faaliyet sonuçlarını, karlılığını ve ileriye yönelik beklentilerini önemli derecede olumsuz etkileyebilir. Bu durumların meydana gelmesi Şirket'in faaliyetini finansal durumunu, faaliyet sonuçlarını ve ileriye dönük beklentilerini olumsuz etkileyebilir.

Şirket'in ürün stokları değişkenlik gösterebilir. Şirket'in ürün stoklarını efektif bir biçimde kullanamaması, Şirket'in faaliyetlerini ve mali durumunu olumsuz yönde etkileyebilir.

Şirket'in ürün stokları satışlarının yoğunluğuna, üretim kapasitesine ve makroekonomik koşullara göre değişkenlik gösterebilir. Şirket'in planlamış olduğu satış miktarlarından herhangi bir sebeple daha az satış yapmış olması halinde ürün stoklarında artış olabilir. Bu stoklanan ürünlerde bozulmalar gerçekleşebilir. Şirket'in stoklanan ürünlerin depolanmasına ve muhafaza edilmesine ilişkin giderleri artabilir, Şirket'in depolarının kapasitesi stoklanan ürünler bakımından yetersiz kalabilir, Şirket yeni depolama alanları bulmak zorunda kalabilir. Şirket'in planlamış olduğu satış miktarlarından herhangi bir sebeple daha fazla satış yapmış olması, stoklarını tüketmesi ve çeşitli nedenlerle üretiminin yetersiz kalması halinde ise müşterileri ile olan ilişkileri zedelenebilir, Şirket'in faaliyetleri ve mali durumu olumsuz olarak etkilenebilir.

Şirket çeşitli sebeplerle büyüme ve diğer stratejik hedeflerini tam olarak hayata geçiremeyebilir, gerçekleştirse bile büyümesini etkin ve faydalı bir biçimde yönetemeyebilir.

Şirket stratejik planlarının başarısında aşağıda özetlenen, kısmen veya tamamen Şirket'in kontrolü dışında olan etkenlerin de önemli bulunmaktadır.

- Satış yaptığı piyasalarda mevcut ve gelecekteki rekabet ve talep seviyesi, tutabilme
- Nitelikli personelin varlığı ve Şirket'in bunları istihdam edebilme ve elinde tutabilme kabiliyeti,

14 Temmuz 2023

ATAKEY PATATES GIDA SANAYİ VE TİCARET A.Ş.

TFI TAB GIDA YATIRIMLARI A.Ş.

ATA YATIRIM MENKUL KIYMETLER A.Ş.

- Şirket'in ihtiyaç duyabileceği ek finansman ihtiyaçlarının temini, Şirket'in faaliyet gösterdiği mevcut pazarlarda ve faaliyet göstereceği pazarlarda, yeni satış stratejilerini makul ticari şartlarda uygulayabilmesi,
- Finansal piyasaların durumu,
- Politik gelişmeler,
- Makroekonomik olumsuzluklar,
- Operasyonel, finansal ve yönetim sistemlerinin geliştirilmesi,
- Çalışanların eğitilmesi, motive edilmesi, yönetilmesi ve elde tutulması,
- Yeterli üretim kapasitesi, tesis ve ekipmanların muhafaza edilmesi, marka ve itibarını koruyabilmesi,
- Müşterilerin Şirket ürünlerini almaktan vazgeçmesi, finansal durumlarının kötüleşmesi sonucu Şirket'ten ürün satın almaması.

Şirket, stratejik adımları/işlemleri etkin biçimde belirleyemeyebilir, icra edemeyebilir, bunları başarılı şekilde uygulayamayabilir, bunlardan fayda sağlaması mümkün olmayabilir veya beklenen menfaatleri zamanında elde edemeyebilir. Şirket, büyüme stratejisini başarıyla uygulasa dahi yatırımcılara, ürünlerine olan talebi artırmakta başarılı olacağını garanti edemez. Büyüme stratejisinin sonucunda, Şirket'in ürünlerine olan talebin artmaması durumu Şirket'in Afyonkarahisar Susuz Beldesi'ndeki fabrikasındaki kapasitenin kullanılmamasına veya düşük seviyede kullanılmasına veya o tarihe kadar yapılan yatırımların getirisinin alınamamasına sebep olabilir. Söz konusu durumlarda, Şirket'in genişleme büyüme girişimlerine ilişkin olan üretim, dağıtım, tanıtım ve pazarlama ile ilgili giderlerin ve genel yönetim giderlerinin geri dönüşünü alması mümkün olmayabilir. Bu durumun ise, Şirket'in ileriye yönelik beklentileri, faaliyetleri ve mali durumu üzerinde olumsuz etkisi olması mümkündür.

Şirket'in faaliyeti yoğun bir işletme sermayesi gerektirmektedir, Şirket işletme sermayesi ihtiyacını karşılayacak finansmanı bulamayabilir. Şirket'in yatırımlarını yapabilmesi, satın alımlarını finanse etmesi için finansman bulması gerekebilir.

Şirket'in faaliyetleri yoğun bir işletme sermayesi ve nakit akışı yönetimi gerektirmektedir. Şirket üretim, satış ve pazarlama faaliyetleri ile ihtiyaç duyduğu ham madde, sarf ve yatırım malzemeleri, işçilik, enerji, lojistik, makine, teçhizat ve satın aldığı hizmetler dahil girdilerde maliyet artışlarına maruz kalmaktadır. Özellikle üretim ve operasyon girdilerinin fiyatlarındaki dalgalanmalar, ani değişiklikler ve kur dalgalanmaları Şirket'in işletme sermayesi ihtiyacını arttırabilir. Şirket her ne kadar artan maliyetleri öngörmek için çalışmalar yapsa da gerçekleşen maliyetler öngördüğünden fazla olabilir ya da öngörülenlere ek maliyetler ortaya çıkabilir. Öngörülemeyen maliyet artışları, girdi fiyatlarında ani değişiklikler, aşırı dalgalanmalar meydana gelmesi, Şirket'in maliyetleri etkin bir biçimde öngörememesi ya da bu maliyetler için ayırdığı kaynağın yetersiz olması gibi faktörler Şirket'in işletme sermayesi ihtiyacını artırarak ek finansman ihtiyacını doğurabilir. Şirket'in nakit akışlarını iyi yönetememesi işletme sermayesi açığına sebep olabilir. Şirket'in faaliyetlerini sürdürmesi ve işini büyütmesi için kredi ve sermaye piyasalarından finansman bulması gerekebilir. Finansal piyasalardaki sert dalgalanmalar ve bozulmalar, Şirket'in kontrolü dışındaki ekonomik koşullar, mevzuattaki gelişmeler ve finansmanın mevcut olmaması gibi faktörler Şirket'in finansman bulma kabiliyetini etkileyebilir. İşletme sermayesi yetersizliği ve Şirket'in ihtiyaç duyduğu finansmanı sağlayamaması halinde, Şirket'in faaliyetlerini öngördüğü şekilde sürdürememesi, yükümlülüklerini kısmen veya tamamen yerine getirememesi veya gecikmeli olarak yerine getirmesi, tazminat talepleriyle karşılaşması durumu ortaya çıkabilir. Şirket itibar kaybı yaşayabilir ve tüm bunların Şirket'in faaliyetleri, finansal durumu, faaliyet sonuçları ve ileriye yönelik beklentileri üzerinde önemli bir olumsuz etkisi olabilir.

14 Temmuz 2023

İŞ YATIRIM MENKUL DEĞERLER A.Ş.

ATAKEY PATATES GIDA SANAYİ VE TİCARET A.Ş.
Merkez: Dikilitaş ... Beşiktaş / İSTANBUL
Şube: Sakarya ... AFYONKARAHİSAR
Mk.Mersis No: ... 0950020700013
Tel: 0 212 259 56 23 - 0 ...

TFI TAB GIDA YATIRIMLARI A.Ş.
Emirhan Cad. No: 105/A Balmumcu / İST.
Tel: 0212 310 64 00
Mecidiyeköy V.D: 271 806 7443

ATA YATIRIM MENKUL KIYMETLER A.Ş.
MERSİS NO.: 0-0920-04...
DİKİLİTAŞ MAH. EMİRHAN ...
A BLOK ATAKULE BALMUMCU
TEL : (0212) ...
www.atayatirim.com

Şirket'in yönetim personeli, fabrika yöneticileri ve genel personeli için nitelikli kişileri çekememesi, eğitememesi veya bünyesinde tutamaması, işgücü yetersizliği veya iş uyuşmazlıkları Şirket'in büyümesini ve faaliyet sonuçlarını etkileyebilir.

Şirket'in faaliyetlerinin başarılı bir şekilde yürütülmesi için insan kaynakları, ürün geliştirme, tedarik zinciri yönetimi, operasyonlar, finans, IT, pazarlama ve eğitim alanlarında kapsamlı deneyime sahip güçlü bir yönetim ekibine sahip olması gerekmektedir. Şirket'in büyüme planları yönetim ekibi üzerinde ciddi talepler yaratmaktadır ve gelecekteki büyüme de bu talepleri arttırabilir. Yönetim ekibi üyelerinden herhangi biriyle Şirket arasındaki iş ilişkisinin sona ermesi, Şirket'in bu kişinin yerine geçmek üzere uygun bir kişiyi zamanında bulması mümkün olamayabileceğinden, Şirket'in faaliyetlerini ve beklentilerini önemli ölçüde ve olumsuz yönde etkileyebilecektir. Bunlara ek olarak, böyle bir kişinin ayrılması yatırımcılar ve analistler tarafından olumsuz karşılanabilir ve bu durum da Şirket paylarının fiyatının düşmesine yol açabilir. Şirket'in gelecekteki büyümesini ve coğrafi genişlemesini yönetebilmesi, yönetim kaynaklarının uygunluğuna ve nitelikli çalışanlar belirlemeye, çekmeye, eğitmeye ve bünyesinde tutmaya devam edebilmesine bağlı olacaktır. Şirket'in bunu yapamaması, Şirket'in faaliyetlerini, finansal durumunu ve faaliyetlerinin sonuçlarını önemli ölçüde ve olumsuz yönde etkileyebilir.

T.C. Çalışma ve Sosyal Güvenlik Bakanlığı Çalışma Genel Müdürlüğü, Türkiye Gıda ve Yardımcı İşçileri Sendikası ("TEKGIDA İŞ SENDİKASI")'nın başvurusu üzerine 07/07/2022 tarih ve E-10864794 – 553.02 - 148916 sayılı "Yetki Tespit Yazısı"nı düzenlemiştir. Bahsi geçen tespit yazısı Şirket'e 19.07.2022 tarihinde tebliğ edilmiştir. Tespit yazısı uyarınca, başvuru tarihi olan 06.07.2022 tarihinde Şirket uhdesinde 200 çalışanın olduğu, bu çalışanların ise 110'unun TEKGIDA İş Sendikası üyesi oldukları bildirilmiştir. Dolayısı ile bu tarih itibari ile Şirket'te çalışanların %55'inin sendika üyesi oldukları görülmekte, fakat Şirket'te toplu iş sözleşmesi bulunmamaktadır.

T.C. Çalışma ve Sosyal Güvenlik Bakanlığı Çalışma Genel Müdürlüğü tarafından düzenlenen ve Şirket'e tebliğ edilen yetki tespit yazısına ilişkin olarak süresi içerisinde İstanbul 4.İş Mahkemesi'ni 2022/255 Esas sayılı dosyası ile yetki tespit yazısının iptaline yönelik dava açılmış olup yargılama devam etmektedir. Davanın kazanılması halinde, Çalışma Bakanlığı tarafından verilen yetki yazısı iptal edilecek ve Şirket ile TEKGIDA İş Sendikası arasında herhangi bir toplu iş sözleşmesi yapılmayacak olup Şirket ile çalışanlar arasında imzalanmış olan bireysel iş sözleşmeleri yürürlükte kalmaya devam edecektir. Davanın kaybedilmesi halinde ise Şirket, TEKGIDA İş Sendikası ile toplu iş sözleşmesi görüşmelerine başlamak durumunda kalacaktır. Şirket'in olası bir toplu iş sözleşmesinin tarafı haline gelmesi durumu Şirket'in finansal pozisyonunu, faaliyet sonuçlarını veya nakit akışlarını olumsuz yönde etkileyebilir. Buna ek olarak, çalışanlar Şirket'in sendika düzenlemelerine tabi olup olmamasından bağımsız olarak da grev yapabilir. İşin durdurulması, etkilenen operasyonlara ve durdurmanın süresine bağlı olarak, Şirket'in finansal pozisyonunu, operasyon sonuçlarını veya nakit akışlarını olumsuz yönde etkileyebilir.

Üretim sürecinde yaşanabilecek aksaklıklardan dolayı Şirket ürünlerinin müşteriler tarafından ayıplı olarak nitelenmesi, ürün kalitesinde sorun yaşanması, kalite belgelerinin yenilenememesi Şirket'in faaliyetlerini olumsuz etkileyebilir.

Üretim sürecinde ortaya çıkabilecek operasyonel veya teknik aksaklıklar Şirket'in müşterilerce ayıplı olarak addedilebilecek nitelikte ürünler üretmesine ve bu sebeple müşterilerden gelebilecek ayıplı mal iddiaları ile karşılaşmasına ve ürünlerin iade edilmesine sebep olabilir. Patates üretiminde, ham maddenin girişinden, üretilen mamul unun depolanmasına kadar tüm süreçlerde rutubet ve hijyen gibi uygun üretim koşullarının oluşturulması, kurallara sıkı sıkıya uyulması ve sık kalite kontrol uygulamaları gerekmektedir. Tarımsal ürün olan patatesin depolanması işlenmesi, patates üretim süreci aşamasında bozulması, tüm süreçlerde dış kaynaklı bulaşanlar, böceklenme gibi risklerin bertaraf edilmesi gerekir. Şirket'in aldığı önlemlere rağmen, bu risklerle karşılaşılması, herhangi bir bozulmanın zamanında tespit edilerek durdurulamaması ve ayrıştırılamaması, Şirket her ne kadar tüm hijyen kurallarına uymuş olsa da tüketiciler veya müşteriler nezdinde üretimde hijyen kurallarına uyulmadığına dair çekincelerin meydana gelmesi, Şirket'in faaliyetlerini ve faaliyet sonuçlarını olumsuz etkileyebilir. Şirket, müşterilerine kullanım amacına uygun patates teslim etmekle yükümlüdür.

ATAKEY PATATES GIDA SANAYİ VE TİCARET A.Ş.
Merkez: Dikilitaş Mah. [illegible] İSTANBUL
Şube: Sakarya Mah. [illegible] FYOR/ARAHISAR
Mük.Mersis No: [illegible] 0800030020700013
Tel: 0 212 [illegible]

TFKTAB GIDA YATIRIMLARI A.Ş.
Emirhan Cad. No: [illegible] Balmumcu / İST.
Tel: 0212 310 [illegible]00
Mecidiyeköy V.D.: [illegible]

14 Temmuz 2023
ATA YATIRIM MENKUL [illegible] A.Ş.
MERSİS NO: 0-092[illegible]
DİKİLİTAŞ MAH. EMİ[illegible] :109
A-BLOK ATAKULE [illegible]
TEL : (0212[illegible]
www.atayatirim[illegible]

İş Bankası MENKUL DEĞERLER A.Ş.

Doğal yollardan oluşabilecek ayıpların yanı sıra, müşterilerin özel siparişleri uyarınca üretilen patatesin müşteri talep ve spesifikasyonlarına uygun üretilmemiş olması da müşteri memnuniyetsizliği ve taleplerine sebep olabilir. Bu durumda Şirket zarara uğrayabilir, müşterileri ile olan ilişkileri ve piyasadaki itibarı zedelenebilir, bu gibi durumlar Şirket'in faaliyetlerini, operasyonel sonuçlarını, mali durumunu ve ileriye yönelik beklentilerini olumsuz etkileyebilir. Şirket üretimde sahip olduğu etkin gıda güvenliği, çevre yönetim sistemi ve üretim tesisi ve ekipmanını kullanmaktadır. Şirket belirlenen bu kalite belgeleri gereklerini yerine getiremezse ve belgeleri muhafaza edemezse, bu ürün kalitesi ve çevre standartlarına uygun üretim yapmazsa, aranılan kriterlerle uyumlu ürünlerin üretimini ve teslimatını zamanında, gereği gibi veya hiç gerçekleştiremezse veya kalite ve çevre yönetim sistemi belgelerini yenileyemez ise, bu durum Şirket'in faaliyetlerini ve mali durumunu olumsuz yönde etkileyebilir. Şirket siparişe bağlı üretim gerçekleştirmektedir. Şirket, bu siparişlerin miktarını ve yoğunluğunu doğru tahmin edemeyebilir, bu yönde üretime ilişkin planlamaları doğru bir şekilde gerçekleştiremeyebilir. Siparişe bağlı üretimde Şirket'in planlamaları ve beklentileri dışında Şirket'e iletilen siparişlerin miktarı ve yoğunluğunun fazla olması sebebiyle Şirket bu siparişleri ve siparişe bağlı olmayan diğer üretime ilişkin taahhütlerini yerinde veya zamanında veya tamamen gerçekleştiremeyebilir. Bu sebeple Şirket, müşterilerine piyasa koşullarında kabul edilebilir düzeyde ürün ve hizmet kalitesi sağlayamayabilir, ürettiği ürünler nihai kullanıcıların tercihlerine, taleplerine, standartların gerekliliklerine cevap vermeyebilir. Şirket'in faaliyetleri ve mali durumu olumsuz yönde etkilenebilir.

Şirket'in yeni ürün kategorisi çerçevesinde yaptığı yatırımlar ve geleceğe yönelik planlar başarılı olmayabilir, Şirket'in faaliyetleri, faaliyet sonuçları ve kârlılığı olumsuz yönde etkilenebilir.

Şirket yeni patates ürünleri geliştirmekte ve satmaktadır, gelecekte de yeni paketli gıda gibi yeni ürün kategorilerinde ve patates dışında farklı ürün üretim ve satışına başlayabilir. Şirket ileride hedeflediği pazar payını ve kârlılığı bu ürün kategorisi bakımından yakalayamayabilir. Yeni kategori ürünler, ileride satışına başlanabilecek yeni kategoriler doğru seçilmemiş olabilir, beklenen talebi veya kârlılığı getirmeyebilir. Yeni kategori ürünleri Şirket'in hedeflediği fiyatlara satılmayabilir. Bu durumlar Şirket'in ileriye yönelik beklentileri, faaliyetleri, mali durumu ve operasyonel sonuçları üzerinde olumsuz etki yaratabilir.

Şirket'in faaliyetleri ana hissedarının tecrübesine, yönetim kadrosunun deneyimine ve performansına bağlıdır. Üst düzey yöneticilerin ve önemli pozisyonlarda bulunan çalışanların kaybı Şirket faaliyetlerini olumsuz etkileyebilir.

Şirket'in faaliyetlerinin devamı, müşterilerine sunduğu hizmet performansının üst düzeyde tutulması ve geleceğe yönelik hedeflerinin gerçekleştirilmesi büyük oranda ana hissedarının tecrübesinden faydalanmasına ve üst düzey pozisyonlarda bulunan yöneticilerin sürekli ve devamlı çalışmasına bağlıdır. Şirket'in üst düzey yöneticilerinin rekabet etmeme taahhütleri bulunsa da yöneticilerinin ya da önemli pozisyonlarda bulunan çalışanlarının Şirket ile olan iş ilişkisini sürdüreceğinin ya da yöneticilerinin ya da önemli pozisyonlarda bulunan çalışanlarının rakiplerle çalışmaya başlamayacağının garantisi bulunmamaktadır. Dolayısıyla, bu kişiler tabi oldukları rekabet etmeme yükümlülüklerine aykırı hareket edebilir, bu durum Şirket tarafından öğrenilmeyebilir veya geç öğrenilebilir, çıkabilecek uyuşmazlıklarda mahkemelerce rekabet etmeme hükümlerinin geçersiz olduğuna hükmedilebilir. Ayrıca, yöneticilerin ya da önemli pozisyonlarda bulunan çalışanların bir veya daha fazlasının yerine başkalarının istihdam edilmesi vakit alabilecek ve maliyete yol açabilecektir. Bu durumların gerçekleşmesi, Şirket'in faaliyetlerine ilişkin hedeflerine ulaşmasını geciktirebilir veya engelleyebilir.

İtibar ve marka imajının korunamaması Şirket'in faaliyetlerini olumsuz etkileyebilir.

Şirket'in "Atakey" markası önemli bir tanınırlığa sahiptir ve başarısı markanın imajını ve itibarını muhafaza etmeye, geliştirmeye, müşteriler ve tüketiciler ile marka arasında kurulan güçlü ilişkiye bağlıdır. Şirket hem tüketicilerle hem de müşterileri ile arasındaki iyi ilişkiyi koruyamazsa Şirket'in itibarı zarar görebilir ve satışları azabilir. Aynı zamanda sosyal medyada ve internet ortamında Şirket veya markalar hakkında yer alan olumsuz paylaşımlar ya da yorumlar sebebiyle müşteriler ve tüketiciler nezdinde Şirket imajı ve

14 Temmuz 2023

ATAKEY PATATES GIDA SANAYİ VE TİCARET A.Ş.
Merkez: Ümraniye / İSTANBUL
Şube: Sakarya Mah. / ÜMRANİYE / İSTANBUL
Mersis No: 0212 259 66 00 - 0 272 2
Tel: 0 212 259 66 00 - 0 272 2

TEKTAB GIDA YATIRIMLARI A.Ş.
Emirhan Cad. No:109/A Balmumcu / İST.
Tel: 0212 310 00 00
Mecidiyeköy V.D: 271 006 7443

ATA YATIRIM MENKUL DEĞERLER A.Ş.
MERSİS NO : 0
BULLAS MAH. NO:108
TEL :
www.

itibarı zarar görebilir ve bu durum Şirket'in faaliyetlerini, faaliyet sonuçlarını ve mali durumunu olumsuz anlamda etkileyebilir.

Şirket satışlarının önemli kısmını ilişkili taraflara yapmaktadır ve Şirket ilişkili taraf işlemleri yapmaya devam edebilir.

Şirket olağan faaliyetleri dahilinde ilişkili taraflarıyla işlemler yapmıştır ve yapmaya devam edebilir. Şirket ilişkili taraflarla yapılmış işlemlerin piyasa şartlarının müzakere edildiği ve piyasa koşullarına uygun (arm's length principle) olduğu kanaatindedir. İlişkili taraf işlemleri çıkar çatışmaları içerebilir, dolayısıyla Şirket'in faaliyetleri, mali durumu ve faaliyet sonuçları olumsuz yönde etkilenebilir. Şirket'in ilişkili tarafları ile gerçekleştirdiği işlemlere ilişkin bilgiler İzahname'nin 20. bölümünde yer almaktadır.

Şirket 31.03.2023 itibarıyla sona eren finansal dönemde hasılatının %79,4'ünü temsil eden kısmı kadar ilişkili taraflara satış gerçekleştirmiştir. Satışların önemli bir bölümünün ilişkili taraflara yapılıyor olması, nakit akışı üzerinde büyük etkisi olabilecek ciddi kayıplara maruz bırakabilir, dolayısıyla Şirket'in faaliyetleri ve mali durumu olumsuz yönde etkilenebilir. SPK ve vergi daireleri, Şirket'in ilişkili taraf işlemleri üzerinde denetimler yapabilecek olup; ilgili kurumların Şirket'in ilişkili taraf işlemlerinin emsallerine uygun olmadığını tespit etmeleri ve bir ceza tahakkuk ettirmeleri durumunda Şirket'in tek tek veya toplu olarak ilişkili taraf işlemleri, Şirket'in faaliyetini, mali durumunu ve faaliyet sonuçlarını olumsuz yönde etkileyebilir.

Şirket'in vadeli satışları nedeni ile ticari alacaklarında tahsilat riski ortaya çıkabilir.

Şirket, işlemlerinin bir kısmını vadeli satışlar ile sağlamaktadır. Müşterilerinin yaşayabileceği maddi sıkıntılar nedeniyle, alacaklarının tahsilatonda sorun yaşayabilir ve/veya müşteriler, Şirket'in ürünlerinin tercih etmekten vazgeçebilir. Bu durumda, Şirket, mvcut müşterileri muhafaza etmek amacıyla, alacak tahsilatlarını daha uzun vadeye yayabilir. Bu durumda Şirket'in net işletme sermayesi yetersiz kalabilir, finansal borçluluğu artabilir. ***Şirket faaliyetleri olası para cezaları, cezai yaptırım ve yükümlülüklere yol açabilecek hijyen, sağlık, iş ve işçi güvenliği, çevre, rekabet ve kişisel verilerin korunması gibi çeşitli mevzuata tabidir.***

Şirket, Afyonkarahisar Susuz Beldesi'ndeki fabrikası çeşitli hijyen, çevre, sağlık, iş ve işçi güvenliği, iş kanunu, rekabet mevzuatı ve kişisel verilerin korunması mevzuatı ve benzeri mevzuat kapsamında hukuki ve idari yaptırımlara tabi olabilir. Tarım ve Orman Bakanlığı başta olmak üzere idari kurumlar söz konusu mevzuata uyumda aykırılıklar, eksiklikler, Şirket'in faaliyetleri için gerekli izin ve ruhsatlara sahip olmaması, faaliyetlerine ilişkin mevzuata aykırılıklar nedeniyle Şirket'in faaliyetlerinin durdurulmasına, uyumun sağlanması için çeşitli tedbirler alınmasına ve cezai yaptırımların uygulanmasına karar verilmesi gibi durumları bertaraf edebilmek için gerekli adımlar atmadığı takdirde para cezası ve diğer idari ve cezai yaptırımlara maruz kalabilir. Bu gibi hallere ilişkin sosyal medya ve basında yer alacak haberler Şirket'in marka imajını ve itibarını da olumsuz etkileyebilir. Şirket'in aykırılıkların önlenmesi ve giderilmesi için ek masraflar üstlenmesi gerekebilir. Bu tip durumlar Şirket'in faaliyetlerini ve finansal durumunu olumsuz yönde etkileyebilir.

Şirket faaliyetlerini sürdürürken çeşitli hukuki dava ve ihtilaflarla karşılaşabilir, yargı kararlarına, idari ceza ve yaptırımlara maruz kalabilir.

Şirket faaliyetlerini yürütürken ticari ilişki içine girdiği kişiler, kurumlar veya çalışanları ile hukuki ihtilaflar yaşayabilir ve bu uyuşmazlıklar neticesinde talep ve davalara ve Şirket aleyhinde çeşitli yargı ve idari merci hüküm, karar ve yaptırımlarına maruz kalabilir. Şirket, sektör uygulamalarına paralel olarak, bir kısım tedarik ve müşteri siparişlerinde yazılı çerçeve sözleşmelerden ziyade, sözlü ve e-posta teati ile ilerleyebilmektedir, bu da taraflar arasında sözleşme kurulumuna ilişkin görüş ayrılıklarına ve farklı yorumlamalara sebep olabilir. Şirket faaliyetlerine ilişkin idari mercilerin denetimlerinde mevzuat ihlali olarak nitelendirilebilecek durumların tespiti söz konusu olabilir ve aykırılık halinde Şirket'in sahip olduğu ruhsat, lisans, izin veya diğer belgeler iptal edilebilir, Şirket'e idari para cezası verilebilir. Bu tip durumlar neticesinde Şirket faaliyetleri, finansal durumu, faaliyet sonuçları ve ileriye yönelik beklentileri olumsuz etkilenebilir, itibar kaybı ile karşılaşabilir.

14 Temmuz 2023

ATAKEY PAZARLAMA VE TİCARET A.Ş. İSTANBUL
Merkez: Büyükdere Cad. Beşiktaş / İSTANBUL
Şube: Sakarya Mah. Afyonkarahisar
Ticaret Sicil No: 245[illegible] Mersis No: 0[illegible]0013
Tel: 0 212 259 66 [illegible]

TİLTAŞ GIDA YATIRIMLARI A.Ş.
Emirhan Cad. No:109/A Balmumcu / İST.
Tel: 0212 310 [illegible]00
Mecidiyeköy V.D: [illegible]

ATA YATIRIM MENKUL KIYMETLER A.Ş.
MERSİS NO : 0-0920-0421-3100013
DIKILİTAŞ MAH. EMİRHAN CAD. NO:109
A-BLOK ATAKULE/BALMUMCU-İST.
TEL : (0212) 310 62 00
www.atayatirim.com.tr

İŞ YATIRIM MENKUL DEĞERLER A.Ş.

İstihdam maliyetleri arttığı takdirde, Şirket gelirlerinde buna denk gelen bir artış yaşanmayabilir ve Şirket'in karlılığı azalabilir.

31 Mart 2023 itibarıyla Şirket'in 231 adet çalışanı bulunmaktadır ve 31 Mart 2023'te, personel masrafları Şirket'in toplam gelirlerinin %5'ine denk gelmektedir. İşgücü masraflarının kontrol altına alınması Şirket'in faaliyet sonuçları için hayati önem taşımaktadır ve Şirket bu masrafları yakından takip etmektedir.

Şirket mavi yaka çalışanlarının önemli bir kısmının maaşları, asgari ücret seviyesinde veya bu seviyenin üzerindedir. Şirket'in faaliyet gösterdiği bölgelerde enflasyonun maaş üzerindeki etkisi, asgari ücret artışı veya çalışma düzenlemelerinde değişiklikler meydana geldiği takdirde, Şirket'in istihdam masrafları artabilir. Asgari ücret artışları, Şirket'in sadece asgari ücret alan çalışanlarının maaşlarını değil, asgari ücret seviyesinin üzerinde maaş alan çalışanlarının maaşlarının da artırmasını gerektirebilir ve bu da Şirket'in masraflarını artırarak faaliyet sonuçlarını olumsuz yönde etkileyebilir.

Yüksek enflasyon nedeniyle asgari ücrette meydana gelecek önemli artışlar, Şirket'in istihdam masraflarını artırarak faaliyet sonuçlarını önemli ölçüde ve olumsuz yönde etkileyebilir.

Muhasebe standartlarındaki değişiklikler ve karmaşık muhasebe konuları hakkında yönetim tarafından yapılan öznel tahmin ve yargılar Şirket'in finansal durumunu ve faaliyet sonuçlarını önemli ölçüde etkileyebilir.

Şirket, mali tablolarını UFRS ve TFRS'ye uygun olarak hazırlamaktadır. UFRS ve TFRS kapsamındaki finansal raporlama standartları ve bunlara ilişkin yorumlar, yönetimin Şirket'in faaliyetlerine ilişkin olarak hasılatın tanımlaması, kira sözleşmeleri, stok değer düşüklüğü, duran varlık değer düşüklüğü, diğer maddi olmayan varlıkların değer kaybetmesi gibi çok çeşitli konularda sübjektif olarak tahminde bulunmasını ve karar alınmasını gerekli kılmakla birlikte, oldukça karmaşık olan bu tahmin ve kararlar birçok öznel varsayım ve tahminlerde bulunulmasını gerektirmektedir. Bu kuralların veya yorumlanmalarının ya da bunların altında yatan varsayımların, tahminlerin veya kararların değişmesi, Şirket'in raporlanan veya beklenen finansal performansını veya durumunu önemli ölçüde değiştirebilir.

Şirket, gerçekleşme olasılığı yüksek Avro cinsinden ihracat gelirleri nedeniyle maruz kalınan EUR/TL spot kur riskine karşı korunma aracı olarak tanımlanmış olup; bu kapsamda, 1 Şubat 2022 tarihinden itibaren nakit akış riskinden korunma muhasebesi uygulanmaktadır. Şirket'in nakit akış riskinden korunma işlemlerinin etkinlik testleri için yapılan hesaplamalar; ürün fiyatları ve ihracat bazlı satış miktarları gibi yönetimin önemli yargı ve tahminlerini içermektedir. Söz konusu konu ile ilgili detaylı bilgi işbu İzahname'nin 10.1 Faaliyetlere ve Finansal Duruma İlişkin Değerlendirmeler bölümünde Özkaynaklar altında verilmiştir.

Savaş, terör saldırıları, siyasi ve sosyal huzursuzluklar gibi beklenmeyen iş kesintileri veya deprem gibi doğal afetler Şirket'in faaliyetlerini olumsuz yönde etkileyebilir.

Deprem gibi doğal afetler dahil olmak üzere, savaş, terör faaliyetleri, siyasi ve sosyal huzursuzluklar gibi öngörülemeyen ve Şirket'in kontrolünün dışında gelişen olaylar, Şirket'in tedarikçilerin ve müşterilerin faaliyetlerini kesintiye uğratabilir, tüketici harcamalarının azalmasına ya da siyasi veya ekonomik istikrarsızlığa yol açabilir. Bu olaylar Şirket'in ürünlerine yönelik talebi düşürebilir veya dağıtım kanalları vasıtasıyla düzenli ürün tedarikini güçleştirebilir.

Şirket bilhassa lojistik ortakları tarafından ürünlerinin hızlı şekilde teslim edilmesine ve güvenilir şekilde taşınmasına gerek duymaktadır. Olumsuz hava koşulları, doğal afetler, ciddi trafik kazaları ve gecikmeleri, lojistik ortakların iş birliğinde bulunmaması ve grevler gibi beklenmedik olaylar Şirket'in müşterilerine geç teslimatta bulunmasına veya teslimatın hiç yapılamamasına neden olarak hasılat kaybına yol açabilir.

14 Temmuz 2023

ATAKEY PATATES GIDA SANAYİ VE TİCARET A.Ş.
Merkez Dikilitaş / İSTANBUL
Şube Sakarya / KAHRAMANMARAŞ
Ticaret Sicil No: 0695 / 0201100013
Mersis No: 0363 0429 / 0201100013
Tel: 0 212 259 05 06 - 0 212 22

TRUTAB GIDA YATIRIMLARI A.Ş.
Emirhan Cad. No:109/A Balmumcu / İST.
Tel: (0212 316 64 00
Mecidiyeköy V.D: 271 0[illegible]7443

ATA YATIRIM MENKUL KIYMETLER A.Ş.
MERSİS NO : 0-8020-0421-0100013
DİKİLİTAŞ MAH. EMİRHAN CAD. NO:109
A BLOK ATATÜRK EVİ BALMUMCU-İST.
TEL : (0212) 31[illegible]
www.atayatirim.com.tr

İŞ YATIRIM MENKUL DEĞERLER A.Ş.

Şirket'in karşılaşacağı tüm riskler sigortalanmayabilir, karşılaşılan hasar Şirket'in sahip olduğu sigorta teminatı kapsamında olmayabilir, Şirket sigorta tazminatını tahsil edemeyebilir. Bu durum Şirket'in faaliyetlerini ve finansal durumunu olumsuz yönde etkileyebilir.

Şirket her ne kadar yaptırdığı sigortaları sektör standartlarına uygun tutmaya çabalasa da Şirket'in mal varlığı ve faaliyetleri için yaptırdığı sigortaların kapsamı meydana gelebilecek bazı hasarları veya Şirket'in işinin doğal afet, pandemi gibi sebeplerle durması halinde uğranabilecek kar kaybını karşılayamayabilir. Sigorta teminat miktarı yetersiz kalabilir. Şirket'in mevcut sigorta teminatı ile tazmin edilemeyen risklerin gerçekleşmesi halinde veya kapsam dahilinde olmakla beraber sigorta şirketlerinin yükümlülüklerini yerine getirmemesi nedeniyle Şirket'in tazminat alamaması durumunda Şirket'in faaliyetleri ve mali durumu olumsuz yönde etkilenebilir.

Deprem ve sel gibi doğal afetler, yangın ve hırsızlık nedeniyle Şirket'in gayrimenkulleri, makineleri ve stokları zarar görebilir veya ziyan olabilir. Şirket'in sigortaları gayrimenkulleri, makineleri ve stokları hakkındaki zarar ve ziyanla ilgili kayıplarının bir kısmını teminat altına alsa da bu tür potansiyel zararların tamamını karşılama konusunda yeterli olmayabilir. Şirket'in bu tür kayıplarının sigorta teminat miktarını aşması veya sigorta teminatı kapsamında olmaması halinde, Şirket kapsam dışı kayıplarından kendisi sorumlu olacaktır. Bunlara ek olarak, bu tür zararlar Şirket'in sigorta poliçelerinin teminatı kapsamında olsalar dahi, söz konusu yangın, hırsızlık veya doğal afet durumları Şirket'in faaliyetlerini kesintiye uğratabilir veya sona erdirebilir ve Şirket'in finansal durumunu ve faaliyet sonuçlarını olumsuz yönde etkileyebilir.

İdari düzenlemeler, Şirket'in stratejisini uygulayabilme kabiliyetini zedeleyebilir, operasyon şekillerini kısıtlayabilir, finansal durumunu ve faaliyet sonuçlarını olumsuz yönde etkileyebilir.

Şirket, Afyonkarahisar'da yer alan fabrikası da dahil olmak üzere tüm Şirket faaliyetleri çeşitli hijyen, çevre, sağlık, iş ve işçi güvenliği, İş kanunu, rekabet mevzuatı, kişisel verilerin korunması mevzuatı ve benzeri mevzuat kapsamında hukuki ve idari yaptırımlara tabi olabilir.

Tarım ve Orman Bakanlığı başta olmak üzere idari kurumlar ilgili mevzuatlara uyum konusunda yaşanan aykırılıklar, eksiklikler Şirket'in faaliyetleri için gerekli izin ve ruhsatlara sahip olmaması, faaliyetlerine ilişkin mevzuata aykırılıklar nedeniyle Şirket'in faaliyetlerinin durdurulmasına, mevzuata uyumun sağlanması için çeşitli tedbirler alınmasına ve cezai yaptırımlar uygulanmasına karar verebilir. Mevzuat ve düzenlemelerdeki değişiklikler, ek masraflara yol açarak ve bu değişikliklere riayet edilmediği takdirde Şirket'in idari para cezalarına maruz kalmasına neden olarak Şirket'in faaliyetlerini olumsuz yönde etkileyebilir.

Bu gibi hallere ilişkin sosyal medya ve basında yer alacak haberler Şirket'in marka imajını ve itibarını da olumsuz etkileyebilir. Şirket'in aykırılıkların önlenmesi ve giderilmesi için ek masraflar üstlenmesi gerekebilir. Bu tip durumlar Şirket'in faaliyetlerini ve finansal durumunu olumsuz yönde etkileyebilir.

Çevreyle ilgili kanun ve düzenlemeler Şirket'in faaliyetlerini etkileyebilir.

Şirket, çevreyle ilgili çeşitli kanun ve düzenlemelere tabidir. Bu kanun ve düzenlemeler, diğer hususların yanı sıra, kirliliğe yol açan maddelerin havaya, suya ve şehir drenaj sistemlerine salınmasını, tehlikeli maddelerin bulundurulmasını, idare edilmesini, salınması ile imhasını ve tehlikeli maddelere maruz kalınmasını düzenlemektedir. Bu kanun ve düzenlemeler, ihlal halinde çevreyi kirletenler ve bazı durumlarda da onların yönetim kurulu üyeleri için ciddi cezalar ve para cezaları öngörmektedir. Bu kanun ve düzenlemelere riayet etmemek, ruhsatların iptaline, faaliyetlerin askıya alınmasına ve/veya yaptırım, para cezası ve cezai işlemlerin uygulanmasına yol açabilir ve bunlardan her biri de Şirket'in faaliyetlerini, finansal durumunu ve faaliyet sonuçlarını önemli ölçüde ve olumsuz yönde etkileyebilir.

Çevre kanunlarına riayet edilmemesi, idari makamlar veya mahkemeler tarafından ciddi cezalar yüklenmesine veya faaliyetlerin ciddi şekilde kısıtlanmasına yol açabilir ve bu da Şirket'in faaliyetlerini olumsuz yönde etkileyebilir. Şirket'in sahip olduğu veya kiraladığı gayrimenkullerin kirliliğe maruz kalması halinde, Şirket büyük para cezalarına çarptırılabilir veya çevre ıslah masraflarından sorumlu

14 Temmuz 2023

ATAKEY PATATES GIDA SANAYİ VE TİCARET A.Ş.
Merkez: Büyükdere Cad. No:11 Beşiktaş / İSTANBUL
Şube: Sakarya Mah. Emirhan Cad. No:109/A Balmumcu / İSTANBUL
Mük. Mersis No: 0485[illegible]0013
Tel: 0 212 259 08 84 - 0 [illegible] Vergi Dairesi: [illegible] 030 0207

TEFTAŞ GIDA YATIRIMLARI A.Ş.
Emirhan Cad. No:109/A Balmumcu / İST.
Tel: 0212 310 64 00
Mecidiyeköy V.D: 271 006 4443

ATA YATIRIM MENKUL KIYMETLER A.Ş.
MERSİS NO: 0-0920-0421-3100013
BIKLIYAS MAH. EMİRHAN CAD. NO:109
A-BLOK ATAKULE BALMUMCU İST.
TEL: (0212) 310 63 00
www.atayatirim.com.tr

İŞ YATIRIM MENKUL DEĞERLER A.Ş.

tutulabilir. Söz konusu para cezaları da Şirket'in faaliyet sonuçlarını ve finansal durumunu olumsuz yönde etkileyebilir.

Şirket'in fikri mülkiyet hakları işletmesini korumak için yetersiz kalabilir.

Şirket ticari sırlarını ve diğer gizli bilgilerini korumak için, çalışanlarından, danışmanlarından, müşavirlerinden ve iş ortaklarından birçoğunun gizlilik sözleşmesi imzalamalarını talep etmektedir. Şirket, bu tür ticari sırların, know-how'ın veya diğer gizli bilgilerin izinsiz ve kötüye kullanılması veya ifşası halinde, bu sözleşmelerin Şirket'in ticari sırlarını, know-how'ını ve diğer gizli bilgilerini anlamlı bir şekilde koruyacağının güvencesini verememektedir. Şirket, teknolojilerinin şirkete özgü niteliğini koruyamadığı takdirde önemli ölçüde ve olumsuz yönde etkilenebilir.

Şirket'in, sahip olduğu ve başkalarından lisansını aldığı başka fikri mülkiyet hakları da bulunmaktadır. Şirket'in veya Şirket'e lisans verenlerin herhangi bir nedenle bu fikri mülkiyet haklarını elde edememesi, tescil ettirememesi veya gereğince koruyamaması, Şirket'in faaliyetlerini, faaliyet sonuçlarını ve finansal durumunu önemli ölçüde ve olumsuz yönde etkileyebilir. Şirket'e veya lisans verenlere karşı yapılacak ihlal iddialarının başarılı olması da Şirket'in ciddi tazminatlar ödemesini, çok masraflı lisans veya telif hakkı sözleşmeleri yapmasını ya da belirli ürünlerinin satışını durdurmasını zorunlu kılabilir ve bu durumlardan her biri Şirket'in faaliyet karlarını olumsuz yönde etkileyebilir ve geleceğe yönelik beklentilerine zarar verebilir.

Şirket, finansal yükümlülükleri nedeniyle faiz oranı ve döviz kuru dalgalanmalarıyla bağlantılı risklere maruz kalmaktadır.

Şirket'in çeşitli bankalardan aldığı borçlar bulunmaktadır ve 31 Mart 2023 itibarıyla almış olduğu kredilerin yaklaşık %29'unun faiz oranı değişkendir. Bu oranlar zaman içerisinde değişiklik göstererek ve önemli ölçüde artarak Şirket'in faiz giderlerinin de genel olarak artmasına yol açabilir. Giderlerin artması ise Şirket'in faaliyet sonuçlarını önemli ölçüde olumsuz etkileyebilir. Şirketin yatırım kredisi sözleşmesi tahtında değişken faiz riskinden korunmak amacıyla yapmış olduğu faiz swabı haricinde Şirket, faiz oranı riski hakkında herhangi bir riskten korunma düzenlemesine sahip değildir ve bu durum Şirket'in faaliyetlerinin, faiz oranlarındaki dalgalanmalardan kaynaklanan risklere maruz kalmasına yol açabilir. Şirket'in 31 Mart 2023 itibarıyla, değişken faiz oranlı borç miktarının aynı kalması durumunda, değişken faiz oranlı borçlarına ilişkin olarak ödemesi gereken faizde %1'lik bir artış olması durumunda değişken faizli banka kredilerine ilişkin gerçeğe uygun değer 1.471.738 TL tutarında artacaktır.

31 Mart 2023 itibarıyla Şirket'in finansal yükümlülüklerinin yaklaşık %56'sı Avro, %18'i ABD Doları cinsindedir. Türk Lirasının diğer yabancı para birimleri karşısında değer kaybetmesi Şirket'in borçlarını ödemesinde güçlük çekmesine yol açabilir. Ayrıca, Şirket'in finansal tablolarında kullandığı para biriminin Türk Lirası olması nedeniyle, Türk Lirasının diğer para birimleri karşısındaki değerinin düşmesi, yabancı para birimindeki borçların ve faiz oranlarının artması nedeniyle Şirket'in gayri nakdi döviz zararlarını artırabilir ve bu da faaliyetlerinin sonuçlarını olumsuz yönde etkileyebilir. Şirket, 1 Şubat 2022 tarihinden itibaren yabancı para banka kredilerini, ileri tarihlerde faturası kesilecek olan ihracat satışlarından kaynaklı kur riski ile karşılamak adına riskten korunma muhasebesi uygulamaya başlamıştır. Şirket'in kullanmış olduğu Avro cinsinden ve 31 Ağustos 2026 tarihi itibarıyla vadesi sona erecek olan kredileri, gerçekleşme olasılığı yüksek Avro cinsinden ihracat gelirleri nedeniyle maruz kalınan EUR/TL spot kur riskine karşı korunma aracı olarak tanımlanmıştır.

14 Temmuz 2023

ATAKEY SATIŞ VE PAZ. SANAYİ VE TİCARET A.Ş.
Merkez: Dudullu Sok. No:4 Ataşehir Beşiktaş / İSTANBUL
Şube: Sakarya Mah. Ankara Cad. No:... Çankaya / ANKARA
Mrk. Mersis No: 0-9920-0207-0013
Tel: 0 212 259 66 85 - 0 212 ...

TFT TARİM GIDA YATIRIM TİC. A.Ş.
Emirhan Cad. No:109/A Balgumacı / İST.
Tel: 0212 310 64 00
Mecidiyeköy V.D: 271 006 2443

ATA YATIRIM MENKUL KIYMETLER A.Ş.
MERSİS NO : 0-0920-0421-3100013
DİKILİTAŞ MAH. EMİRHAN CAD. NO:109
A-BLOK ATAKULE BALMUMCU-İST.
TEL : (0212) 310 62 00
www.atayatirim.com.tr

5.2. İhraççının içinde bulunduğu sektöre ilişkin riskler:

Şirket'in faaliyet konusunu oluşturan patates, bir tarım ürünü olması sebebi ile, tarım sektöründe yaşanan olumsuz gelişmeler, patates üretimini etkilemektedir. Yerli üretim, kuraklık, iklim değişiklikleri, doğal afetler, patates ürününü etkileyen hastalıkların etkisi sonucunda hedeflenen düzeyde patates üretimi yapılamayabilir.

Şirket faaliyetinde en önemli ham madde patates tohumudur. Bu ham madde çoğunlukla yerli ve ithal tohum tedarik eden Türkiye'de yerleşik tedarikçilerden temin edilmektedir ve tamamı tarımsal üretime dayalıdır. Bütün tarım mahsullerinin büyümesi için toprak, su, güneş ışığı ve sıcaklık ihtiyacı vardır. Türk Sanayicileri ve İş Adamları Derneği'nin ("TÜSİAD") Sürdürülebilir Büyüme Bağlamında Tarım ve Gıda Sektörünün Analizi' (Mart 2020) verilerine göre iklim değişikliğinin etkilerinin en fazla gözlemlendiği ekonomik sektörlerin başında tarım sektörü gelmektedir. Son yıllarda, küresel olarak sıcak hava dalgaları, kuraklıklar, orman yangınları, seller, kasırgalar gibi aşırı hava olaylarının sıklığı ve yoğunluğu artmaktadır. İklim değişikliğinden, farklı toplumsal katmanlar etkilenmekte, ekonomik sektörlerde iklime bağlı riskler artmakta, ekosistemlerin dengeleri bozulmakta, toprak, su, orman ve biyoçeşitlilik varlıklarında önemli kayıplar ve kırılganlıklar oluşmakta ve hem bitkisel üretim hem de hayvancılık tarafında üretim süreçleri olumsuz olarak etkilenmekte ve sonuç olarak gıda arzı da tehlikeye girmektedir.

Küresel ısınma, hava koşullarındaki uç değişiklikler ve doğal afetler (deprem, kuraklık, sel, çığ, fırtına, yangın vb.), patates üretiminde kullanılan çeşitli yöntemler hem Türkiye'de hem de dünyadaki patates üretim verimini ve yoğunluğunu etkileyebilir ve bu durum Şirket'in ham madde tedarikini ve dolayısıyla faaliyetlerini olumsuz etkileyebilir.

Küresel ısınma Şirket'in ham madde tedarik zincirinde bozulmalara sebep olabilir, ham maddenin verimi düşebilir, yoğunluğu azalabilir, fiyatları artabilir. Patates üretimi sırasında kullanılan çeşitli tarım ilaçları ve haşerede mücadelede başarısız olunması, haşereden kaynaklı patateste meydana gelen bulaşmalar ve mantarımsı hastalıklar sonucu Şirket'in tedarik zincirinde bozulmalara sebep olabilir. Tüm bu hususlar Şirket faaliyetini, faaliyet sonuçlarını ve ileriye yönelik beklentilerini olumsuz etkileyebilir

Türkiye'nin tarımsal üretimde dışa bağımlılığının artması Şirket'in ithal menşeli ürün tedarikini artırabilir ve bu durum ham madde tedarikinin tamamen dövize endeksli bir hal almasına ve dolayısıyla Şirket'in ham madde maliyetlerinin öngörülenden daha fazla artmasına sebep olabilir.

Şirket'in ürünlerinin üretim sürecinde kullandığı ham maddeler çoğunlukla yerli ve ithal tohum tedarik eden Türkiye'de ve yurt dışında yerleşik tedarikçilerden temin edilmektedir. Türkiye'nin tarımsal üretiminin herhangi bir sebeple düşmesi, özellikle tohum üretiminde dışa bağımlı hale gelmesi Şirket'in ithal tohum kullanımını artırabilir. Bu durum Şirket'i ithal tohumun tedarik edildiği ülkenin risklerine maruz kalmasına, ilgili ülkenin para cinsinden ödeme yapmasına sebep olabilir ve neticede ham madde maliyetleri öngörülenden daha fazla artabilir. Her ne kadar Şirket meydana gelen ham madde fiyat değişikliklerini etkin ve hızlı bir şekilde satış fiyatlarına yansıtabilse de bazı durumlarda bu değişikliklerin bir kısmını veya tamamını satış fiyatlarına yansıtamayabilir veya değişiklikleri satış fiyatlarına yansıtana kadar aradan bir süre geçebilir. Bu durumlar, Şirket'in faaliyetleri, cirosu ve mali durumu üzerinde olumsuz etkilere sebep olabilir.

Sektörde farklı nedenlerle yaşanabilecek ham madde fiyatlarında artışların Şirket'in ürettiği ürünlere yansıtılacak olması ve bu artışların tüketicilerin tercihlerinde değişiklik yaratabilecek olması Şirket'in faaliyetlerini olumsuz etkileyebilir.

Başta iklim değişikliği olmak üzere farklı nedenlerle yaşanabilecek ham madde fiyatlarındaki artışların Şirket'in ürünlerinin fiyatlarının artmasına sebep olabilir. Tüketici harcamalarını etkileyebilecek faktörler arasında yer alan kişi başına düşen gelir, enflasyon, işsizlik oranları, borç seviyeleri, refah düzeyinin azalması, yerel para birimlerinin yabancı para birimlerine karşı yaşayabilecekleri değer kaybı gibi sebeplerle tüketicilerin harcama alışkanlıkları değişebilir ve bu nedenle tüketiciler Şirket'in ürünleri yerine farklı ve/veya ikame ürünler tercih edebilir ve bu durum Şirket'in kazancını olumsuz şekilde etkileyebilir.

14 Temmuz 2023

TFI TAB GIDA YATIRIMLARI A.Ş.
Emirhan Cad. No:109/A Balmumcu / İST.
Tel: 0212 310 64 00
Mecidiyeköy V.D.: 271 [illegible]443

ATA YATIRIM MENKUL KIYMETLER A.Ş.
MERSİS NO : 0-0920-0421-3100013
DİKİLİTAŞ MAH. EMİRHAN CAD. NO:109
A-BLOK ATAKULE BALMUMCU-İST.
TEL : (0212) [illegible]00
www.atayatirim.com.tr

Küresel, yerel ve bölgesel ekonomide mevcut ve olası olumsuz gelişmeler talep düşüşlerine sebep olabilir, dalgalanmalar sektörün ve Şirket'in finansal performansını olumsuz etkileyebilir.

Küresel ekonomide veya iç piyasada oluşabilecek ekonomik krizler, daralmalar ve siyasi riskler, mevcut koşulların yanı sıra salgın hastalıklar, deprem, terör saldırıları, sel baskınları, savaş, ayaklanmalar ve benzeri olayların ekonomiyi, Şirket'in üretim tesislerini, sektörü, üretimi ve tüketimi ve dolayısıyla Şirket'in faaliyetlerini ve mali durumunu olumsuz şekilde etkileyebilir. Şirket'in gelir ve maliyetleri yurt içi ve yurt dışı makroekonomik koşullara bağlıdır, bu koşullarda meydana gelebilecek olumsuzluklar Şirket'in ürünlerini sattığı pazar olan özellikle Türkiye, Çin, Güney Amerika ve Avrupa'daki bölgesel ekonomik kriz ve küresel çapta mevcut veya gelecekte çeşitli nedenlerle ortaya çıkabilecek ekonomik, siyasi ve toplumsal krizler, fiyat dalgalanmalarına, talep azalmasına, üretim maliyetlerinin artmasına ve ürün fiyatlarında beklenmedik artışlara veya düşüşlere neden olabilir. Böyle bir durumda, Şirket'in ürünlerinin satışı ve bu satışlardan elde edeceği gelirler ve dolayısıyla Şirket'in faaliyetleri ve durumu olumsuz yönde etkilenebilir.

Şirket, ihracatının büyük bir bölümünü Çin'e yapmaktadır. COVID-19 sebebiyle, Çin Hükümeti tarafından ithal edilen dondurulmuş ürünler kullanılan restoranlara Ağustos 2021'de bazı ek kontroller getirilmiştir. Ek kontroller, restoranların maliyetlerinin artışına sebep olduğu için restoranlar yerli üreticilere yönelmiş ve durumdan ötürü Şirket'in Çin'e olan ihracatın kısıtlanmasına sebep olmuştur. Bu ek kontroller 8 Ocak 2023 tarihinde tamamen ortadan kaldırılmıştır. Şirket'in Çin'e olan satışları bu karardan etkilenmiş, dolayısıyla Şirket, söz konusu dönemde düşük ihracat gerçekleştirmek durumunda kalmıştır. İhracatta yaşanan bu gibi durumlar Şirket'in faaliyetlerini olumsuz yönde etkileyebilir.

Şirket'in ürünlerini ihraç ettiği ülkelerde ilgili mevzuatta ve gıda standartlarında değişiklik yapılabilir, bu ülkelerde ihracat sınırlanabilir, herhangi bir nedenle sonlandırılabilir veya yasaklanabilir, Şirket bu değişikliklerle uyum içinde olmayabilir, Şirket'in kârlılığı olumsuz etkilenebilir.

Şirket'in ürünlerini ihraç ettiği ülkelerde ilgili mevzuat ve gıda standartlarında değişiklik yapılması durumunda ihraç faaliyetlerine devam edebilmek için Şirket'in bu mevzuat ve gıda standartları ile uyum içinde faaliyetlerini yürütüyor olması gerekecektir. Şirket'in faaliyetlerinin bu mevzuat ve gıda standartları ile uyumlu olmaması, Şirket'in bu uyumu sağlayamaması Şirket'in ihracat faaliyetlerinin azalmasına veya sona ermesine sebep olabilir. Şirket'in ürünlerini ihraç ettiği ülkelerde özellikle kıtlık ve savaş gibi durumlarda ihracat sınırlanabilir, herhangi bir nedenle sonlandırılabilir veya yasaklanabilir. Tüm bu durum Şirket'in kârlılığını olumsuz etkileyebilir.

Diğer ülkelerin tarım ve ihracat desteklerini artırmaları, gümrük politikalarını değiştirmeleri Türkiye'de üretimin rekabetçi yapısını olumsuz etkileyebilir.

Gıda üretimi, dünyada büyük çoğunlukla, çok geniş, doğrudan veya dolaylı kamusal kaynaklarla desteklenmektedir. Bu destekler çiftçilerin yapmış olduğu zirai üretim maliyetini azaltmak amacıyla girdilere sübvansiyon uygulanması, doğrudan gelir desteği verilmesi, finansa erişimde kolaylık sağlanması gibi geniş bir alanda yapılabilmektedir. Diğer ülkelerde bu tür desteklerin artması ve Türkiye'de yerli tarım ve gıda ürünlerinin korumalarının azalması, Şirket'in ürettiği ürünlerin yurt dışından ithal edilmeye başlanması halinde sektördeki rekabetin artması söz konusu olabilir. Şirket, kendi ülkelerince finansal olarak desteklenen şirketlerle rekabet edemeyebilir, pazar payını kaybedebilir. Benzer şekilde Şirket'in yurt dışı satışları düşük olsa da Şirket'le benzer ürün gamında ihracat yapan diğer şirketlerin herhangi bir sebeple ihracat faaliyetlerinde zorluk yaşamaları ve iç pazara yönelmeleri Şirket'in sektördeki rekabetini olumsuz etkileyebilir.

14 Temmuz 2023

T.C. İZMİR DİŞ TİCARET KURULU 1923 İZMİR PİYASASI KURULU

ATAKEY PATATES GIDA SANAYİ VE TİCARET A.Ş.
Merkez: Dikilitaş Mah. Emirhan Cad. No:109/A Beşiktaş / İSTANBUL
Şube: Sakarya Mah. Atatürk Cad. No:6 Sultanbeyli / İSTANBUL
Şube: Afyonkarahisar
Tel: 0 212 259 66 00 Mersis No: 0950036207000013

FETTAŞ GIDA YATIRIMLARI A.Ş.
Emirhan Cad. No:109/A Beşiktaş / İST.
Tel: 0212 310 64 00
Mecidiyeköy V.D: 271 0069443

ATA YATIRIM MENKUL KIYMETLER A.Ş.
MERSİS NO : 0-0920-0421-3100
DİKİLİTAŞ MAH. EMİRHAN CAD.
TEL : (0212) 370 52 00
www.atayatirim.com.tr

Gıda sektöründe rekabet çok yoğundur. Sektörde yeni yatırımların hayata geçirilmesi ve yeni oyuncuların yer alması Şirket'in finansal performansını olumsuz etkileyebilir.

Şirket, sektördeki diğer oyuncularla etkin bir biçimde rekabet edemeyebilir, pazar payını kaybedebilir veya fiyat politikasını sürdüremeyebilir. Şirket'in faaliyet gösterdiği gıda sektöründe rekabet oldukça yoğundur. Sektörde faaliyet gösteren firmalar arasındaki rekabet özellikle fiyatlandırma, pazarlama stratejisi, marka bilinirliği ve ürün kalitesinden etkilenir. Şirket'in faaliyet gösterdiği rekabetçi piyasada rakip firmaların yatırımlarını artırması, piyasaya yeni şirketlerin girmesi veya yeni alternatif ürünlerin sunulması suretiyle rekabetin artması ve dolayısıyla kar marjlarının baskılanması söz konusu olabilir. Rekabetçi baskıların artması ve Şirket ürünlerinin satış hacimlerinin beklenen hızda ve oranda büyümemesi, Şirket'in fiyat politikasını sürdürememesi halinde, Şirket'in ürünlerine yönelik yetersiz talebin ve düşen fiyatların, Şirket'in ileriye yönelik beklentileri, faaliyetleri ve mali durumu üzerinde olumsuz etkileri olabilir.

Şirket'in faaliyet gösterdiği sektör rekabetçi bir sektördür, faaliyet gösterdiği pazardaki rekabet Şirket'i olumsuz etkileyebilir. Şirket gıda sektöründe patates üretim ve satışı faaliyetinde bulunmaktadır. Şirket'in faaliyet gösterdiği gıda sektöründe rekabet yoğun olup Şirket, bu sektördeki diğer firmalar ile etkin bir şekilde rekabet edemeyebilir. Yeni pazarlarda genişleyen yerleşik üreticiler, talep artışı beklentisiyle veya pazardaki toparlanma sırasında üretimi artıran daha küçük üreticiler arasındaki rekabet, Şirket'in pazar payını kaybetmesine, satış ve pazarlama harcamalarının artmasına veya ürün fiyatlarını düşürmesine neden olabilir. Gıda sektörünün yapısına bakıldığında rekabeti oluşturan ana faktörler içerisinde üretim kapasitesi, marka bilinirliği, distribütör ağı ve ürün kalitesi yer almaktadır. Şirket sektördeki rekabete uyum sağlayamayabilir. Sektörün daralması ve rekabetin artması neticesinde Şirket pazardaki rekabet nedeniyle mevcut pazar payını, gelirini veya kârlılığını koruyamayabilir. Şirket rakipleri ile ürün satışlarında fiyat bazlı rekabete girebilir. Şirket müşterilerine sunduğu kalitede ürün üretimine devam etse ve rekabetçi bir fiyat politikası uygulasa dahi, faaliyetine konu ürün segmentlerine yeni yerel veya uluslararası şirketlerin faaliyete başlaması ve/veya rakip şirketlerin yatırımlarını artırması, rekabetin artmasına, dolayısıyla kâr marjının baskılanmasına sebep olabilir. Tüm bunlar Şirket'in mali durumunu olumsuz yönde etkileyebilir, Şirket'in pazar payında azalmaya veya tamamen kayba sebep olabilir.

Sağlıklı yaşam tercihleri sebebiyle tüketicilerin patates ve patates mamullerine ilgisi azalabilir veya tamamen yok olabilir, Şirket'in kârlılığı olumsuz yönde etkilenebilir.

Tüketiciler yağda kızartılmamış donuk olmayan ürünlere taleplerinde artış görülebilir. Tüketiciler Şirket'in ürettiği ürünleri satın almaktan vazgeçebilir. Aynı zamanda kişi başına düşen gelir, enflasyon, işsizlik oranlan, borç seviyeleri, refah düzeyinin azalması, yerel para birimlerinin yabancı para birimlerine karşı yaşayabilecekleri değer kaybı gibi faktörler sebebiyle tüketicilerin harcama alışkanlıkları değişebilir ve tüketiciler Şirket'in ürünleri yerine farklı firmaların ürettiği ürünleri ve/veya ikame ürünleri tercih edebilir. Tüm bunlar Şirket'in faaliyetlerini olumsuz yönde etkileyebilir.

Şirket, vergi mevzuatındaki veya uygulamadaki değişiklikler, vergi oranlarındaki artışlar veya vergi denetimlerinden olumsuz etkilenebilir.

Şirket'in fiili vergi oranı, vergi kanunlarındaki veya bunların yorumlanmasındaki veya Şirket yönetiminin ertelenmiş vergi varlıklarını kullanabilme kabiliyetindeki değişikliklerden etkilenebilmektedir. Şirket aynı zamanda yurt içinde ve faaliyet gösterdiği veya ürün sattığı yurt dışı ülkelerde, uygulamaya konulan yeni vergiler veya geçerli vergi oranlarındaki artışlara maruz kalabilir. Şirket'in herhangi bir finansal yıldaki fiili vergi oranındaki bir artış, ek vergiler, vergi denetimleri ve vergi cezaları Şirket'in finansal durumu ve ileriye yönelik beklentileri üzerinde önemli derecede olumsuz etkiye yol açabilir.

14 Temmuz 2023

ATAKEY PATATES SINAİ MAYİ VE TİCARET A.Ş.
Merkez: Dikilitaş Mah. ... / İSTANBUL
Şube Sakarya ... / KONYA-BAHŞİLAR
Mrk.Mersis No: ...
Tel: 0 212 269 66 ...

ATTİLAR GIDA YATIRIMLARI A.Ş.
Emirhan Cad. No:109/A Balmumcu / İST.
Tel: 0212 310 64 00
Mecidiyeköy V.D: 271 0065 243

ATA YATIRIM MENKUL KIYMETLER A.Ş.
MERSİS NO: 0-0920-0421-3100013
DİKİLİTAŞ MAH. EMİRHAN CAD. NO: 109
A BLOK ATAKULE BALMUMCU-İST.
TEL: (0212) 310 6200
www.atayatirim.com.tr

Şirket'in faaliyet gösterdiği sektör uyarınca tabi olduğu mevzuatta meydana gelen değişiklikler ya da getirilen kısıtlamalar, Şirket'in faaliyetlerinde ve mali durumu üzerinde olumsuz etkiye neden olabilir.

Şirket, faaliyet gösterdiği tarım sektöründe bazı kanun, yönetmelik ve tebliğlere uymakla yükümlüdür. Şirket tabi olduğu mevzuatta meydana gelen değişimleri takip edemeyebilir ya da bu değişimlere belirlenen süre içerinde uyum sağlayamayabilir. Ayrıca yerel idare tarafından getirilen çeşitli düzenlemeler ve sınırlamalar Şirket'in faaliyetlerini olumsuz etkileyebilir. Örnek vermek gerekirse; 28.12.2022 tarih ve 32057 sayılı Resmi Gazete'de yayımlanan İhracı Kayda Bağlı Mallara İlişkin Tebliğ (Tebliğ No: İhracat 2006/7)'de Değişiklik Yapılmasına Dair Tebliğ (İhracat: 2022/10)'i ile Ticaret Bakanlığı tarafından, ihracı kayda bağlı ürünler listesine "dondurulmuş patates" 200410 GTİP dahilinde eklenmiştir. Tebliğ iş bu İzahname tarihi itibarıyla süresiz ve halen yürürlükte olmakla birlikte, Şirket'in bağlı bulunduğu İhracatçılar Birliği ile düzenleme hakkında görüş alışverişi devam etmekte olup yazılı herhangi bir yeni mevzuat değişikliği olmamakla birlikte, belirli şartlar ve sınırlamalara bağlı kalmak kaydı ile ihracat yapılabilmesinde esneklik sağlanmaktadır. Bu esneklik, 2022 Temmuz ayı toplam ihracatının %25'i 2023 Ocak ayında, 2022 Ağustos ayı toplam ihracatının %25'i 2023 Şubat ayında, 2022 Eylül ayı toplam ihracatının %25'i 2023 Mart ayında yapılabilmesine ve de 2022 yılı Ekim, Kasım, Aralık ayları toplam ihracatının %30'u oranının; 2023 yılı Nisan, Mayıs, Haziran aylarında, ay kıstasına bağlı olmadan bu 3 aylık dönemin herhangi bir zamanında yapılabilmesine olanak sağlanmıştır. Ancak yasal mevzuatta bu ve buna benzer değişiklikler, sınırlamalar Şirket'in faaliyetlerini ve mali durumunu olumsuz etkileyebilir. Şirket satışlarının %17'si 2022 yılında Çin'e yapılmıştır. 31 Mart 2023 ile biten ilk 3 ayda ise sağlanan esneklikler doğrultusunda toplam satışlarının %7'sini Çin'e gerçekleştirmiştir

Şirket yurt dışı faaliyetleri dolayısıyla diğer ülkelerin mevzuatlarından ve hükümet yönetimlerinin kararlarından kaynaklanan değişimlerden de etkilenmektedir. Örnek vermek gerekirse, COVID-19 sebebiyle, Çin Hükümeti tarafından ithal edilen dondurulmuş ürünler kullanılan restoranlara Ağustos 2021'de bazı ek kontroller getirilmiştir. Ek kontroller, restoranların maliyetlerinin artışına sebep olduğu için restoranlar yerli üreticilere yönelmiş ve durumdan ötürü Şirket'in Çin'e olan ihracatın kısıtlanmasına sebep olmuştur. Bu ek kontroller 8 Ocak 2023 tarihinde tamamen ortadan kaldırılmıştır. Şirket'in Çin'e olan satışları bu karardan etkilenmiş, dolayısıyla Şirket, söz konusu dönemde düşük ihracat gerçekleştirmek durumunda kalmıştır. Şirket'in ihracat yaptığı ülkelerde yaşanacak bu gibi mevzuat değişikliklerinin gelecekte de yaşanması, Şirket'in faaliyetlerini ve mali durumunu olumsuz etkileyebilir.

5.3. İhraç edilecek paylara ilişkin riskler:

Halka Arz Edilen Paylar için aktif, likit ve düzenli olarak işlem gören bir piyasa gelişmeyebilir, Halka Arz Edilen Paylar'ın fiyatları dalgalanabilir ve potansiyel yatırımcılar yatırımlarının bir kısmını veya tamamını kaybedebilir.

Halka Arz Edilen Paylar, Halka Arzdan önce herhangi bir halka açık piyasada kote edilmemektedir. Halka Arz sonrasında Halka Arz Edilen Paylar için bir piyasanın gelişeceğine veya gelişse dahi bu piyasanın sürdürülebilir olacağına veya yeterli likiditeye sahip olacağına dair bir güvence verilemez; bu durum yatırımcıların Halka Arzda satın alınan Halka Arz Edilen Paylar'ın alım satımını olumsuz yönde etkileyebilir. Ayrıca, Halka Arz Edilen Paylar için herhangi bir piyasanın likiditesi, Halka Arz Edilen Paylar'ın sahiplerinin sayısına, yatırımcıların Halka Arz Edilen Paylar'ı alım satım hacmine, işlem sıklığına ve diğer faktörlere bağlı olacaktır. Bu fiyat, yatırımcıların Halka Arzdan sonra Halka Arz Edilen Pay ile ticaret yapmak isteyecekleri fiyatı yansıtmayabilir. Halka Arz Edilen Paylar için aktif bir alım satım piyasası kurulamayabilir veya kurulmuş olsa dahi bu alım satım piyasası sürdürülmeyebilir; bu durum yatırımcıların halka arzda satın aldıkları Halka Arz Edilen Paylar'ını satma kabiliyetini olumsuz etkileyebilir. Halka arz fiyatı, Halka Arz Edilen Paylar'ın inip satılacağı fiyatın ve gelecekteki performanslarının bir göstergesi olmayabilir.

14 Temmuz 2023

ATAKEY PAZ... SANAYİ VE TİCARET A.Ş.
Merkez: ... İSTANBUL
Şube: Sakarya ... ANKARA
Mersis No: ...
Tel: 0 212 259 ...

TFT YAB ... YATIRIMLARI A.Ş.
Emirhan Cad. No:109/A Balmumcu / İST.
Tel: 0212 310 64 00
Mecidiyeköy V.D: 7... 006 7443

ATA YATIRIM MENKUL KIYMET...
MERSİS NO.: 0-0920-0421-...
DİKİLİTAŞ MAH. EMİRHAN C...
A BLOK ATAKOLE/BALMU...
TEL.: (0212) ...
www.atayatirim.com...

Ek olarak, borsada işlem gören şirketlerin performansıyla ilgisi olmayan veya geçmiş yıllarda aşırı olan fiyat ve hacim dalgalanmaları olmuştur. Geniş piyasa ve endüstri faktörleri, bir Şirket'in fiili performansından bağımsız olarak, Halka Arz Edilen Paylar'ının piyasa fiyatını ciddi şekilde etkileyebilir. Bu dalgalanmalar, Halka Arzdan hemen sonra Halka Arz Edilen Paylar'ın piyasa değerinde daha belirgin olabilir. Sonuç olarak, Halka Arz sırasında veya ikincil piyasada Halka Arz Edilen Payları satın alan yatırımcılar yatırımlarının tamamını veya bir kısmını kaybedebilirler. Halka Arz Edilen Paylar'ın piyasasının sınırlı olması, hissedarların bunları diledikleri zaman, istedikleri fiyattan veya istedikleri miktarda satabilmelerini olumsuz etkileyebilir ve Halka Arz Edilen Paylar'ın fiyatlarındaki değişkenliği artırabilir.

İleride Şirket paylarının önemli kısmının satışı veya böyle bir satışın gerçekleşeceği yönünde algı, Halka Arz Edilen Paylar'ın piyasa değeri üzerinde esaslı olumsuz etki oluşturabilir.

İleride Halka Arz Edilecek Paylar dışındaki Şirket paylarının veya TFI Tab Gıda'nın halka arz edilmemiş olan paylarının önemli kısmının satışı veya böyle bir satışın gerçekleşeceği yönündeki algı, Halka Arz Edilecek Paylar'ın piyasa değerinin düşmesine sebep olabilir.

Şirket tek pay sahibi TFI Tab Gıda, İhraççı'da sahip olduğu payların (halka arz edilen kısım hariç), Kurul Karar Organı'nın i-SPK-128.21 (30/03/2023 tarihli ve 20/412 s.k.) sayılı İlke Kararı da göz önünde bulundurularak İzahname onay tarihinden itibaren 1 yıl boyunca, Borsa İstanbul'da ya da Borsa İstanbul dışında satılmayacağını, başka yatırımcı hesaplarına virmanlanmayacağını veya borsada özel emir ile ve/veya toptan satış işlemine konu edilmeyeceğini taahhüt etmiştir. TFI Tab Gıda ilgili sürenin bitiminden sonra Şirket paylarını satma konusunda serbest olacaktır. TFI Tab Gıda tarafından payların önemli bir kısmının satılması veya satılabileceği yönünde bir algı oluşması, Halka Arz Edilecek Paylar' ın piyasa değerinin azalmasına yol açabilir.

Şirket ya da TFI Tab Gıda tarafından gerçekleştirilecek bu gibi satışlar veya bu gibi satışların gerçekleştirilebileceğine yönelik algı Halka Arz Edilen Paylar'ın işlem gördüğü fiyatı olumsuz yönde etkileyebilir.

Şirket, pay sahiplerine kâr payı ödememeye karar verebilir ya da gelecekte kâr payı dağıtamayabilir.

Borsa İstanbul'da işlem gören şirketler TTK, ilgili Sermaye Piyasası mevzuatı, ana sözleşmelerinde bulunan kâr payı düzenlemeleri ile genel kurulları tarafından onaylanan kâr dağıtım politikaları doğrultusunda kâr payı dağıtmaktadır. İlgili mevzuat uyarınca, Türkiye'de kurulu şirketler, takdiri kendilerine ait olmak üzere, nakden ve/veya bedelsiz pay şeklinde kâr payı dağıtabilir veya geçmiş yıl kârını şirket bünyesinde tutmaya karar verebilir.

Şirket'in kâr dağıtım kararı alması durumunda kâr payını hesaplanma ve dağıtma düzenlemeleri TTK ve Sermaye Piyasası Mevzuatı tarafından belirlenmiş olup, bu mevzuat gelecekte değişebilir. Şirket gelecekteki faaliyetleri sonucunda kar etmeyebilir, dağıtılabilir kar oluşmayabilirGelecekteki kar dağıtımının fiilen ödenmesi, şekli ve miktarı, aşağıdakileri de kapsayan ama bunlarla sınırlı olmayan birçok unsura bağlıdır:

- Şirket'in uygun miktarda kar elde etmesi,
- Dağıtılabilir kârın ve yedek akçelerin miktarı,
- Serbest nakit akışı miktarı, işletme sermayesi ihtiyacı, finans maliyetleri, yatırım harcamaları ve planları,
- Borçluluk oranları, Türkiye'de faaliyet gösteren ve borsada işlem gören muadil şirketlerin ödedikleri kâr payı seviyesi,
- Şirket'in pay sahiplerinin kâr payı hedefleri ve beklentileri ve
- Yönetim kurulunun zaman içerisinde kendi takdirine göre ilgili bulacağı diğer etkenler.

14 Temmuz 2023

ATAKENT PAYLAŞIM GIDA SANAYİ VE TİCARET A.Ş.

TFI TAB GIDA YATIRIMLARI A.Ş.
Emirhan Cad. No: 109/A Balmumcu / İST.
Tel: 0212 310 64 00
Mecidiyeköy V.D: 371 006 1443

ATA YATIRIM MENKUL KIYMETLER A.Ş.
MERSİS NO : 0-0920-0421-3100013
DİKİLİTAŞ MAH. EMİRHAN CAD. NO:109
A BLOK ATAKULE BALMUMCU-İST.
TEL : (02 12) 310 62 00
www.atayatirim.com.tr

Kurulun önemli miktarda kar elde etse dahi, yönetim kurulu, elde edilen kar tutarını ortaklara dağıtmak yerine başka amaçlarda kullanmak üzere Şirket'in aktiflerinde tutmak yönünde alacağı kararı genel kurulun onayına sunabilir, genel kurul da pay değerinin daha etkin bir şekilde artırılabileceğine inanması halinde kar dağıtamayabilir. Şirket'in gelecekte kâr payı ödeme kabiliyeti değişebilir veya kısıtlanabilir. Yönetim kurulu kâr payı dağıtmayı teklif etse dahi, genel kurulca kar dağıtılmamasına karar verilebilir.

Ekonomik konjonktürden kaynaklanan riskler pay fiyatını olumsuz etkileyebilir.

Halka Arz Edilen Paylar'ın fiyatları ekonomik konjonktürden kaynaklanan risklerden etkilenebilir. Gerek global ekonomik konjonktür gerekse Türkiye ekonomisindeki olası olumsuz gelişmeler, Şirket'in faaliyetlerinin beklentileri karşılayamamasına ve buna bağlı olarak da pay fiyatının düşmesine neden olabilir. Şirket'in ekonomik konjonktürden kaynaklanan durum nedeniyle faaliyetleri yavaşlayabilir, geçici veya sürekli olarak durabilir, finansal yapısı bozulabilir. Böyle durumlarda Borsa İstanbul, Şirket'in paylarının işlem görmesini kısa veya uzun süreli olarak durdurabilir, işlem sırasını sürekli veya geçici olarak kapatabilir, Borsa Yönetim Kurulu Şirket paylarının Borsa kotundan çıkarılmasına karar verebilir. Böyle durumlar pay fiyatını olumsuz etkileyebilir, aktif ve sürdürülebilir bir alım satım piyasası devam ettirilemeyebilir, payların el değiştirmesi kısıtlı veya imkânsız hale gelebilir.

Sermayenin sulanma riski mevcuttur.

Şirket Esas Sözleşmesi uyarınca, Yönetim Kurulu, Türk Ticaret Kanunu ve Sermaye Piyasası Mevzuatı hükümlerine uygun olarak, gerekli gördüğü zamanlarda (i) kayıtlı sermaye tavanına kadar yeni pay ihraç ederek çıkarılmış sermayeyi artırmaya, (ii) pay sahiplerinin yeni pay alma hakkının sınırlandırılmasına ve (iii) primli/imtiyazlı veya nominal değerinin altında veya üzerinde pay ihracı hakkında karar almaya yetkilidir. Şirket, gerektiğinde sermayesini artırmak veya azaltmak için karar alabilir. Dolayısıyla, gelecekte yapılacak bedelli sermaye artırımlarında, yatırımcıların yeni pay alma haklarının tamamen veya kısmen kısıtlanması veya bu hakların kullanılmaması durumunda, İhraççı'nın sermayesi artarken yatırımcıların sahip oldukları pay adedi artmayacağından yatırımcıların payının toplam sermayeye oranı azalabilecektir. Ayrıca hâkim ortağın paylarını satması ve satmak istemesi durumunda piyasada pay arzı fazlası olabilecek ve bu durum şirket değeri ile pay fiyatını aşağı yönlü etkileyebilecektir.

Şirket'in halka açıklık oranı sınırlıdır ve bu durum hisselerin likiditesini ve hisse fiyatını olumsuz etkileyebilir.

Halka arz işlemi tamamlandıktan sonra toplam 28.224.000.-TL nominal değerli pay Borsa İstanbul'da işlem görecektir. %20,3 oranındaki halka açıklık, payların likiditesini olumsuz etkileyebilecek, payların alım-satım hacminin düşük olmasına neden olabilecek ve sonuç olarak pay fiyatı üzerinde olumsuz etki yaratabilecektir. Paylar Borsa'da işlem görmeye başladıktan sonra paylara ilişkin yeterli likidite oluşmaması durumunda pay sahipleri istedikleri miktar, zaman ve fiyat üzerinden paylarını satamayabilir. Fiyat tespit raporundaki varsayımların gerçekleşip gerçekleşmemesi Şirket pay fiyatlarının halka arz sonrasındaki seyrini etkileyeceğinden, yatırımcıların yatırım kararlarını söz konusu varsayımların detaylı şekilde incelenmesinin ardından verilmesi gerekmektedir. Şirket'in finansal performansı beklentilerin altında oluşabilir ve Halka Arz Edilen Paylar'ın pay başına fiyatının belirlenmesine esas teşkil eden fiyat tespit raporunun hazırlanmasında baz alınan varsayımlar gerçekleşmeyebilir. Beklentilerin gerçekleşmeyeceğinin anlaşılması pay fiyatının düşmesine sebep olabilir.

Halka Arz Edilen Paylar tüm yatırımcılar için uygun bir yatırım aracı olmayabilir.

Potansiyel yatırımcılardan her biri, kendi koşulları çerçevesinde yatırımlarının uygunluğunu tespit etmek zorundadır. Potansiyel yatırımcıların bilhassa:

- Halka Arz Edilen Paylar'a yatırım yapılmasının faydalarını ve risklerini anlamlı bir şekilde değerlendirmek için yeterli bilgi ve deneyime sahip olmadığı;
- Kendi finansal durumu çerçevesinde, Halka Arz Edilen Paylar'a yapılan yatırımı ve bu yatırımın sahip olduğu yatırım portföyünün tamamı üzerindeki etkisini değerlendirmek için uygun analitik araçlara erişime ve bu araçlar hakkında bilgiye sahip olmadığı;

14 Temmuz 2023

ATAKEY PATATES GIDA SANAYİ VE TİCARET A.Ş.

TFI TAB GIDA YATIRIMLARI A.Ş.
Emirhan Cad. No:109 Dikilitaş/İST.
Tel: (0212) 310 64 00
Mecidiyeköy V.D: 271 006 7443

ATA YATIRIM MENKUL KIYMETLER A.Ş.
A-BLOK ATAKULE ÜLKÜMÜCÜ-İST.
TEL: (0212) 310 62 00
www.atayatirim.com.tr

- Kur riski de dahil olmak üzere, Halka Arz Edilen Paylar'a yapılan yatırımın risklerinin tamamını karşılamaya yeterli finansal kaynaklara ve likiditeye sahip olmadığı;
- Halka Arz Edilen Paylar'ın tüm koşullarını detaylı bir şekilde kavrayamadığı ve ilgili endekslerin ve finansal piyasaların davranışlarına aşina olmadığı ve
- Yatırımını veya geçerli risklere katlanma kabiliyetini etkileyebilecek ekonomik faktörler, faiz oranı faktörleri ve diğer faktörler hakkındaki muhtemel senaryoları (tek başına veya bir finansal danışmanın yardımıyla) değerlendirebilecek durumda olmadığı

hallerde, bu yatırımcılar açısından Şirket'in Borsa İstanbul'da işlem görecek paylarına yapmış olduğu yatırım, uygun bir yatırım olmayabilir.

Potansiyel Yatırımcılar

- Halka Arz Edilen Paylar'ın değişen koşullarda nasıl performans göstereceklerini,
- bu durumun Halka Arz Edilen Paylar'ın değeri üzerindeki etkilerini ve
- bu yatırımın potansiyel yatırımcının yatırım portföyünün tamamı üzerinde yaratacağı etkileri

değerlendirmek için gerekli uzmanlığa (tek başına veya bir finansal danışmanın yardımıyla) sahip olmadıkça, Halka Arz Edilen Paylar'a yatırım yapmamalıdırlar. Yatırımcıların yatırım faaliyetleri geçerli kanunlara ve düzenlemelere veya bazı idari makamların incelemelerine veya düzenlemelerine tabidir ve hukuk danışmanlarına veya aracı kurumlara danışmayan her yatırımcı için söz konusu yatırımın uygun olmama riski bulunmaktadır.

5.4. Diğer riskler:

Şirket'in mevcut pay sahibinin menfaatleri, Şirket'in ve/veya halka arza konu payların sahiplerinin menfaatleri ile bağdaşmayabilir.

TFI Tab Gıda Yatırımları A.Ş. halka arz sonrasında da Şirket üzerinde kontrol gücüne sahip olacaktır. Buna ilaveten Şirket'in yönetim kurulu üyelerinin bazıları TFI' Tab Gıda'da yönetim kurulu üyelikleri ve üst düzey yönetim pozisyonlarını ellerinde bulundurmaktadır. Öte yandan, Şirket ile TFI Tab Gıda, yapılan sözleşme ve işlemlerin piyasa şartlarının müzakere edildiği ve piyasa koşullarına uygun olduğu (arm's length principle) kanaati ile mal ve hizmet alım-satım işlemleri gerçekleştirmektedir. Ayrıca, mevcut durumda Şirket paylarının %100'üne sahip olan ve halka arz sonrasında da %79,66'sını elinde bulundurmaya devam edecek olan TFI Tab Gıda, Şirket ile benzer sektörde faaliyet göstermektedir. Bu kapsamda, TFI Tab Gıda'nın menfaatleri ile Şirket ve halka arza konu pay sahiplerinin menfaatlerinin örtüşeceğinin garantisi bulunmamaktadır. Ayrıca TFI Tab Gıda, Şirket üzerinde kontrol sahibi olmaya devam edeceğinden yönetim kurulu üyeleri ve yöneticilerin seçimi ve azli, önemli işlemlerin onaylanması, kanunların izin verdiği dereceye kadar kâr payı ödemelerine yetki verilmesi, temettü dağıtım ve zamanlaması ve pay sahipleri arasında eşitsizliğe yol açmayacak biçimde pay sahiplerinin sahip olduğu rüçhan haklarının sınırlandırılması gibi pay sahibi onayı gerektiren konular ile yatırım ve yatırım harcamaları ile ilişkili politikalar da dahil, Şirket'in yönetim ve işleri üzerinde önemli etkiye sahip olacaktır. Anılan faktörlerden herhangi birinin, halka arza konu payları elinde bulunduran pay sahiplerinin lehine olacağının garantisi bulunmamaktadır ve bu faktörler Şirket'in faaliyet, finansal durumu, faaliyet sonuçları ve nakit akışı üzerinde önemli olumsuz etki yaratabilir.

Doğal afetler ve olağanüstü olaylar Şirket faaliyetlerini ve yatırımlarını olumsuz yönde etkileyebilir.

Türkiye, genel olarak coğrafi konumu gereği yüksek riskli bir deprem bölgesi olup Türkiye nüfusunun büyük bir kısmı ve ekonomik kaynaklarının çoğu birinci derece deprem riski bölgesinde yer almaktadır. Şirket'in Afyonkarahisar Susuz Beldesi'ndeki fabrikası ikinci derece deprem bölgesinde bulunmaktadır. Gelecekte meydana gelebilecek şiddetli bir deprem, üretim tesislerindeki faaliyetleri olumsuz yönde

14 Temmuz 2023

ATAKEY PATATES GIDA SANAYİ VE TİCARET A.Ş.
Merkez: Büyükdere Mh. Sinan Cad. No:19 K:15 Beşiktaş/İSTANBUL
Şube: Sakarya Mh Ankara Cd.No:8 Susuz Merkez-AFYONKARAHİSAR
Mrk Mersis No:8455026264263946 Şube Mersis No:0095030607000013
Tel: 0 212 259 66 68 - 0 272 228 54 55 - Mrk Vd: 095 030 6207

TFI TAB GIDA YATIRIMLARI A.Ş.
Emirhan Cad. No:109A Balmumcu / İST.
Tel: 0212 310 64 00
Mecidiyeköy V.D: 271 006 7443

ATA YATIRIM MENKUL KIYMETLER A.Ş.
MERSİS NO : 0-0920-0421-3000013
BUYUKDERE CAD. EMİRHAN CAD. NO:109
BALMUMCU TAKSİM İSTANBUL
TEL : (0212) 310 62 00
www.atayatirim.com.tr

etkileyebilir. Ayrıca; kazalar, salgın hastalıklar, heyelan, sel baskını, yangın veya başkaca doğal afetler

ile olağanüstü hâl, seferberlik ve savaş nedeni ile Şirket'in üretim tesisleri ve işin sürdürüldüğü işletmelerinden herhangi birinin tamamı veya bir kısmının kullanımında meydana gelebilecek aksaklıklar, Şirket'in faaliyetlerini yürütmesini önemli ölçüde kısıtlayabilir. Şirket'in faaliyetleri ile ilgili bu gibi kesintiler Şirket'in gelirlerinde önemli azalmaya veya sigorta poliçelerinde karşılanabilecek düzeyleri aşan yeniden yapım veya iyileştirme maliyetlerinin ortaya çıkmasına neden olabilir. Bu durum Şirket'in faaliyeti, finansal durumu, faaliyet sonuçlarını ve ileriye yönelik beklentilerini önemli ölçüde olumsuz etkileyebilir.

Likidite riski Şirket'in finansal durumunu olumsuz yönde etkileyebilir.

Likidite riski, Şirket'in kısa vadeli fonlama yükümlülüklerini yerine getirememe ihtimalini ifade eder. Piyasalarda meydana gelen bozulmalar, kredi faizlerinin yükselmesi veya kredi notunun düşürülmesi gibi fon kaynaklarının azalması sonucunu doğuran olayların meydana gelmesi likidite riskinin oluşmasına sebebiyet verebilir. Üretim tesisi yatırımı, bakım onarım yatırımları nedeniyle yeni kredi kullanımı ve sonrasında Şirket'in nakit oluşturma kapasitesinde yaşanabilecek sıkıntılar da likiditeyi olumsuz şekilde etkileyebilir.

Döviz kuru riski Şirket'in zarara uğramasına sebep olabilir.

Döviz kurlarındaki değişimlere bağlı olarak yabancı para cinsinden varlıkların ve yükümlülüklerinin değerinin değişmesi Şirket'i zarara uğratabilir.

6. İHRAÇÇI HAKKINDA BİLGİLER

6.1. İhraççı hakkında genel bilgi:

6.1.1. İhraççının ticaret unvanı ve işletme adı:

Şirket'in ticaret unvanı Atakey Patates Gıda Sanayi ve Ticaret A.Ş.'dir.

6.1.2. İhraççının kayıtlı olduğu ticaret sicili ve sicil numarası:

Ticaret siciline tescil edilen merkez adresi:	Emirhan Cad. No:109 Kat:11 Balmumcu / Beşiktaş / İstanbul
Bağlı bulunduğu ticaret sicil müdürlüğü:	İstanbul
Ticaret sicil numarası:	834873-0

6.1.3. İhraççının kuruluş tarihi ve süresiz değilse, öngörülen süresi:

Şirket, İstanbul Ticaret Sicili'ne 21 Eylül 2012 tarihinde tescil edilmiş ve süresiz olarak kurulmuştur.

14 Temmuz 2023

İŞ YATIRIM MENKUL DEĞERLER A.Ş.

ATAKEY PATATES GIDA SANAYİ VE TİCARET A.Ş.
Merkez: Dikilitaş Mah. Emirhan Cad. No:109 Dikilitaş / İSTANBUL
Şube: Sazlıya Mah. Ankara Cad. No:... Şube: ... Çankırı Cad. No:... ÇANKIRI/KARAHİSAR
Mük. Mersis No: 2455920... Şube Mersis No: 0455920/700013
Tel: 0 212 259 66 85 ...

TFI TAB GIDA ÜRÜNLERİ A.Ş.
Emirhan Cad. No:109/A Balmumcu / İST.
Tel: 0212 310 64 00
Mecliyeler V.D. 270 100 7442

ATA YATIRIM MENKUL KIYMETLER A.Ş.
MERSİS NO: 0-0920-0421-2100013
DİKİLİTAŞ MAH. EMİRHAN CAD. NO:109
A BLOK ATAKULE/BALMUMCU-İST.
TEL: (0212) 376 62 00
www.atayatirim.com.tr

6.1.4. İhraççının hukuki statüsü, tabi olduğu mevzuat, ihraççının kurulduğu ülke, kayıtlı merkezinin ve fiili yönetim merkezinin adresi, internet adresi ve telefon ve fax numaraları:

Hukuki statüsü:	Anonim Şirket
Tabi olduğu mevzuat:	T.C. Kanunları
İhraççının kurulduğu ülke:	Türkiye
Kayıtlı merkezinin adresi:	Emirhan Cad. No:109 Kat:11 Balmumcu / Beşiktaş / İstanbul
Fiili yönetim yeri adresi:	Emirhan Cad. No:109 Kat:11 Balmumcu / Beşiktaş / İstanbul
İnternet adresi:	https://www.atakey.com.tr/
Telefon:	0212 259 66 88
Faks:	-

Şirket'in tabi olduğu mevzuat hakkında genel bilgi:

Şirket, Türkiye Cumhuriyeti kanunlarına göre kurulu bir anonim şirket olduğu için Türkiye Cumhuriyeti kanunlarına ve düzenlemelerine tabidir. Şirket veri koruma, tüketicinin korunması, bilgi güvenliği, işgücü, sağlık, hijyen ve güvenlik ile ilgili kanun ve yönetmelikler de dahil olmak üzere aşağıda başlıcaları yer alan çeşitli mevzuat hükümlerine tabidir:

- 16.06.2006 tarih ve 26200 sayılı Resmi Gazete'de yayımlanan 5510 sayılı Sosyal Sigortalar ve Genel Sağlık Sigortası Kanunu,
- 07.04.2016 tarih ve 29677 sayılı Resmi Gazete'de yayımlanan 6698 sayılı Kişisel Verilerin Korunması Kanunu,
- 11.08.1983 tarih ve 18132 sayılı Resmi Gazete'de yayımlanan 2872 sayılı Çevre Kanunu,
- 08.11.2006 tarih ve 26340 sayılı Resmi Gazete'de yayımlanan 5553 sayılı Tohumculuk Kanunu,
- 15.01.2004 tarih ve 25347 sayılı Resmi Gazete'de yayımlanan 5042 sayılı Yeni Bitki Çeşitlerine Ait Islahçı Haklarının Korunmasına İlişkin Kanunu,
- 13.06.2010 tarih ve 27610 sayılı Resmi Gazete'de yayımlanan 5996 sayılı Veteriner Hizmetleri, Bitki Sağlığı, Gıda ve Yem Kanunu,
- 25.04.2006 tarih ve 26149 sayılı Resmi Gazete'de yayımlanan 5488 sayılı Tarım Kanunu,
- 10.01.1961 tarih ve 10703 sayılı Resmi Gazete'de yayımlanan 213 sayılı Vergi Usul Kanunu,
- 02.11.1984 tarih ve 18563 sayılı Resmi Gazete'de yayımlanan 3065 sayılı Katma Değer Vergisi Kanunu,
- 13.01.2008 tarih ve 26755 sayılı Resmi Gazete'de yayımlanan Bitki Çeşitlerinin Kayıt Altına Alınması Yönetmeliği,
- 15.05.2009 tarih ve 27229 sayılı Resmi Gazete'de yayımlanan Tohumculuk Sektöründe Yetkilendirme Ve Denetleme Yönetmeliği,
- 10.04.2011 tarih ve 27901 sayılı Resmi Gazete'de yayımlanan Tohumluk Patates Sertifikasyonu Ve Pazarlaması Yönetmeliği,
- 13.01.2008 tarih ve 26755 sayılı Resmi Gazete'de yayımlanan Tohumculuk Hizmetlerinde Yetki Devri Yönetmeliği,

14 Temmuz 2023

ATAKEY PATATES GIDA SANAYİ VE TİCARET A.Ş.
Merkez: Dikilitaş Mah. Beşiktaş / İSTANBUL
Şube: Sakarya Mah. ... ATAKENT/ADAPAZARI
Mrk. Mersis No: ...
Tel: 0 212 259 66 88

TFI TAB GIDA YATIRIMLARI A.Ş.
Emirhan Cad. No:109 Balmumcu / İST.
Tel: 0212 310 62 00
Mecidiyeköy V.D. 271 ... 7443

ATA YATIRIM MENKUL KIYMETLER A.Ş.
MERSİS NO: 0-0920-0421-3100013
DİKİLİTAŞ MAH. EMİRHAN CAD. NO:109
A-BLOK ATAKULE BALMUMCU-İST.
TEL: (0212) 310 62 00
www.atayatirim.com.tr

- 13.05.2008 tarih ve 26875 sayılı Resmi Gazete'de yayımlanan Tohumlukların Yetiştirileceği Özel Üretim Alanlarının Özellikleri ve Bu Alanlarda Uyulması Gereken Kuralların Belirlenmesine Dair Yönetmelik,
- 03.12.2011 tarih ve 28131 sayılı Resmi Gazete'de yayımlanan Bitki Karantinası Yönetmeliği,
- 12.01.2011 tarih ve 27813 sayılı Resmi Gazete'de yayımlanan Bitki Pasaportu Sistemi ve Operatörlerin Kayıt Altına Alınması Hakkında Yönetmelik,
- 25.09.2014 tarih ve 29130 sayılı Resmi Gazete'de yayımlanan Bitki Çeşit, Çeşit Adayı ve Islah Materyalinin Tohumculuk Kuruluşlarına Devri, Tohumluk Üretimi ve Pazarlama Hakkı Satışı Hakkında Yönetmelik,
- 18.01.2008 tarih ve 26760 sayılı Resmi Gazete'de yayımlanan Sebze Tohum Sertifikasyonu ve Pazarlaması Yönetmeliği,
- 16.02.2018 tarih ve 30334 sayılı Resmi Gazete'de yayımlanan Bitki Sağlığı Teşhis ve Analiz Laboratuvarlarının Kuruluş, Çalışma Usul ve Esaslarının Belirlenmesi Hakkında Yönetmelik,
- 18.02.2014 tarih ve 28917 sayılı Resmi Gazete'de yayımlanan Tarımsal Üretim Kayıt Sistemi Yönetmeliği,
- 12.08.2004 tarih ve 31599 sayılı Resmi Gazete'de yayımlanan Yeni Bitki Çeşitlerine Ait Islahçı Haklarının Korunmasına Dair Yönetmelik,
- 27.05.2014 tarih ve 29012 sayılı Resmi Gazete'de yayımlanan Çiftçi Kayıt Sistemi Yönetmeliği,
- 30.07.2019 tarih ve 30847 sayılı Resmi Gazete'de yayımlanan Çevre Yönetimi Hizmetleri Hakkında Yönetmelik,
- 02.15.2015 tarih ve 29314 sayılı Resmi Gazete'de yayımlanan Atık Yönetimi Yönetmeliği,
- 30.12.2017 tarih ve 30286 sayılı Resmi Gazete'de yayımlanan Veri Sorumluları Sicili Hakkında Yönetmelik,
- 10.08.2005 tarih ve 25902 sayılı Resmi Gazete'de yayımlanan İşyeri Açma ve Çalışma Ruhsatlarına İlişkin Yönetmelik,
- 10.04.2011 tarih ve 27901 sayılı Resmi Gazete'de yayımlanan Tohumluk Patates Sertifikasyonu ve Pazarlaması Yönetmeliği,
- 29.06.2021 tarih ve 31526 sayılı Resmi Gazete'de yayımlanan Sebze ve Meyvelerin Toptan ve Perakende Ticaretinde Uyulması Gereken Standartlar Hakkında Tebliğ,
- 19.11.2022 tarih ve 32018 sayılı Resmi Gazete'de yayımlanan Bitkisel Üretime Destekleme Ödemesi Yapılmasına Dair Tebliğ,
- 18.10.2014 tarih ve 29149 sayılı Resmi Gazete'de yayımlanan 2014/47 sayılı Türk Gıda Kodeksi Hızlı Dondurulmuş Gıdalar Tebliği,
- 23.12.2014 kabul tarihli 2470 sayılı Bitki Pasaportu Sistemi ve Operatörlerin Kayıt Altına Alınması Hakkında Yönetmelik Uygulama Talimatı ve

Tarım ve Orman Bakanlığı'nın yayınlamış olduğu ilgili tüm genelge ve talimatlar.

6.1.5. İhraççı faaliyetlerinin gelişiminde önemli olaylar:

- Şirket 21 Eylül 2012 tarihinde Atakey Patates Gıda Sanayi ve Ticaret Anonim Şirketi unvanı ile 8.000.000 adet paya karşılık 8.000.000.-TL sermaye ile kurulmuştur. Şirket, Erhan KURDOĞLU, Korhan KURDOĞLU, Tuna KURDOĞLU, Murat ÖZGÖRKEY ve Selim ÖZGÖRKEY tarafından kurulmuştur. Şirket'in kuruluşuna ilişkin Esas Sözleşme 21.09.2012 tarihinde tescil edilmiş ve 27.09.2012 tarih ve 8162 sayılı TTSG'de ilan edilmiştir.
- Şirket, 2013 yılı başında Afyonkarahisar'ın Susuz Beldesi'nde üretim tesislerinin inşaatına başlamış olup 11 aylık süre içerisinde her türlü inşaat, mekanik, elektriksel işler tamamlayarak, ekipmanların montaj ve devreye alınmaları bitirmiştir. 2014 Şubat ayının baş[illegible] olup, "satılabilir" ürün üretmiş, sevkiyat ve satışlarına başlamıştır.

T.C. İSTANBUL TİCARET SİCİL MÜDÜRLÜĞÜ
14 Temmuz 2023

ATAKEY PATATES GIDA SANAYİ VE TİCARET A.Ş.
Merkez: Dikilitaş Mah. Emirhan Cad. No:109/A Balmumcu Beşiktaş / İSTANBUL
Şube: Sakarya Mah. Ankara Cad. No:[illegible] Susuz / AFYONKARAHİSAR
Mik. Mersis No:8485926264[illegible] Şube Mersis No:0095[illegible]0001/00013
Tel: 0 212 259 66 88 - 0 2[illegible] Vergi No: 095 330 6207

İŞ YATIRIM MENKUL DEĞERLER A.Ş.

TİNTAP GIDA YATIRIMLARI A.Ş.
Emirhan Cad. No:109/A Balmumcu / İST.
Tel: 0212 310 64 00
Mecidiyeköy V.D: 27[illegible]7443

ATA YATIRIM MENKUL KIYMETLER A.Ş.
MERSİS NO : 0-0920-0421-3100013
DİKİLİTAŞ MAH. EMİRHAN CAD. NO:109
A-BLOK ATAKULE/BALMUMCU-İST.
TEL : (0212 [illegible] 00
www.atayatirim.com.tr

- Ana yatırımdan sonra 2014-2015 yıllarında sulu kesim hatlarına ilave olarak "mekanik kesim hattı" yatırımı yapılmıştır. Bu yatırımla birlikte mekanik kesimle üretilebilen ürünler ürün gamına eklenmiştir.

- 2014 yılında, pay sahiplerinden Erhan KURDOĞLU, Korhan KURDOĞLU ve Tuna KURDOĞLU Şirket toplam sermayesinin %50'sine tekabül eden paylarını TFI Tab Gıda'ya devretmiştir. Söz konusu pay devri işlemi Şirket Yönetim Kurulu'nun 20.01.2014 tarihli ve 2014/4 sayılı kararı ile pay defterine işlenmiştir.
- 2015 sezonunda stratejik bir karar alınıp S1 tohumluk çoğaltma operasyonu dış hizmet alınmadan TİGEM'den kiralanan arazilerde yapılmaya başlanmış ve 8 sezondur üretim bu şekilde sürdürülmektedir.
- 2015 yılı sonunda mekanik kesim hattında yeni bir ürün, "Kafes Patates", geliştirilmiş ve bu ürün hızlı servis restoranlarında tüketilmeye başlanmıştır.
- 2016 yılında ilk ihracat Çin'e yapılmıştır.
- 2017 yılında, 7.500 m2 kapalı alana sahip tohum deposu yatırımı yapılmıştır. Ham patates depoları "dökme" sistem iken, tohum deposunda "kasalı sistem" geçilmiştir. Dökme sistem, depolarda patatesin üst üste yığılmasıdır. Bu sisteme aynı zamanda, patatesin bir depoya yığılması denilebilir, hepsi birbirine temas etmektedir. Kasalı sistem ise; patatesin boyutuna göre, kalibrasyona göre sınıflandırılarak kasalar ayrılıp, depolanmasıdır.
- Tohum deposu 15.000 ton tohum, ham patates deposu ise 70.000 ton ham patates depolama kapasitesine sahiptir.
- 2018 yılında hızlı servis restoranları için "kırmızı baharatlı crinkle (tırtıklı) patates" ürünü geliştirilmiş ve bu ürün restoranlarda tüketilmeye başlanmıştır.
- 2019 sonunda yatırımına başlanan 4. paketleme hattı Ağustos 2021'de montaj ve devreye almaları tamamlanarak kullanılmaya başlanmıştır.
- 8 Haziran 2019'da TFI Tab Gıda, Şirket'in geri kalan %50 payını Murat ÖZGÖRKEY ve Mustafa Selim ÖZGÖRKEY'den devralarak %100 sahibi konumuna gelmiştir.

6.1.6. Depo sertifikasını ihraç eden hakkındaki bilgiler

Yoktur.

6.2. Yatırımlar:

6.2.1. İzahnamede yer alması gereken finansal tablo dönemleri itibarıyla ihraççının önemli yatırımları ve bu yatırımların finansman şekilleri hakkında bilgi:

Şirket'in dönemler itibarıyla, toplam yatırım harcamalarının kırılımı aşağıdaki tabloda gösterilmektedir:

(TL)	01 Ocak - 31 Mart 2023	01 Ocak - 31 Aralık 2022	01 Ocak - 31 Aralık 2021	01 Ocak - 31 Aralık 2020
Yatırım Harcamaları	**11.087.955**	**31.834.972**	**18.116.597**	**13.699.167**
Tesis, Makine ve Cihazlar	*10.314.182*	*29.292.094*	*17.270.746*	*13.162.646*
Demirbaşlar	*434.661*	*558.962*	*137.247*	*153.830*
Binalar	*228.235*	*1.113.953*	*358.910*	*148.564*
Taşıtlar	*110.877*	*363.744*	*297.246*	*97.254*
Yapılmakta Olan Yatırımlar	-	*264.822*		-
Yeraltı ve Yerüstü Düzenleri	-	-	*52.448*	-
Haklar, Lisanslar, Bilgisayar Yazılımları	-	*241.397*	-	*136.873*

Şirket'in yatırım harcamaları, ağırlıklı olarak mevcut kapasiteyi korumak, üretim süreçlerini iyileştirmek için yapılan yatırımlardan oluşmaktadır. Bu yatırımlar özkaynaklar ve banka kredileri ile finanse edilmiştir.

14 Temmuz 2023

ATAKEY PATATES GIDA SANAYİ VE TİCARET A.Ş.
Merkez: Dikilitaş Mah. ... Beşiktaş / İSTANBUL
Şube: Sakarya ... Merkez: ... ONKARAHİSAR
Mrk. Mersis No: ... Mersis No: ...
Tel: 0 212 259 66 88 - 0 212 ...

TFI TAB GIDA YATIRIMLARI A.Ş.
Emirhan Cad. No:109/A Balmumcu / İST
Tel: 0212 310 64 00
Mecidiyeköy V.D: 271 0... 7443

ATA YATIRIM MENKUL KIYMETLER A.Ş.
MERSİS NO: 0-9920-0421-3100010
DİKİLİTAŞ MAH. EMİRHAN CAD. NO:109
A BLOK ATAKULE BALMUMCU İST.
TEL: (0212) 310 67 00
www.atayatirim.com.tr

İŞ YATIRIM MENKUL DEĞERLER A.Ş.

6.2.2. İhraççı tarafından yapılmakta olan yatırımlarının niteliği, tamamlanma derecesi, coğrafi dağılımı ve finansman şekli hakkında bilgi:

Şirket'in 31 Mart 2023 tarihi itibarıyla yapılmakta olan toplam yatırım tutarı 264.822 TL olup bu tutar yenilenmekte olan istinat duvarı ile ilgilidir.

6.2.3. İhraççının yönetim organı tarafından geleceğe yönelik önemli yatırımlar hakkında ihraççıyı bağlayıcı olarak alınan kararlar, yapılan sözleşmeler ve diğer girişimler hakkında bilgi:

Şirket, Yönetim Kurulu'nun 11/04/2023 tarihli ve 2023/9 sayılı Yönetim Kurulu kararı ile kabul edilen Sermaye Artırımından Elde Edilecek Fonun Kullanım Amacına İlişkin Yönetim Kurulu Raporu uyarınca; Halka arz gelirlerinin yaklaşık %50'si ile mevcut kapasitesini arttırmayı planlamaktadır. Halka arzdan elde edilecek fonun kapasite artırımı için ayrılan kısmıyla mevcut fabrikanın üretim kapasitesinin arttırılmasına yönelik yatırımların finanse edilmesi ve kapasite artışı için gerekli inşaat yatırımı finansmanında, makine-teçhizat yatırımlarının finansmanında kullanılması planlanmaktadır.

6.2.4. İhraççıyla ilgili teşvik ve sübvansiyonlar vb. ile bunların koşulları hakkında bilgi:

2012/3305 sayılı Yatırımlarda Devlet Yardımı Hakkında Karar kapsamında Türkiye Cumhuriyeti Hazine ve Maliye Bakanlığı Teşvik ve Uygulama Genel Müdürlüğü'nden alınan teşviklere ilişkin detaylar aşağıdaki tabloda yer almaktadır.

Şirket	Teşvikin Kaynağı	Teşvigin Konusu	Verildiği Tarih	Bitiş Tarihi	1 Ocak - 31 Aralık 2022 Teşvik Tutarı (TL)	1 Ocak - 31 Aralık 2023 Teşvik Tutarı (TL)
Atakey	Sigorta Primi İşveren Hissesi Teşviki (Kanun no. 5510)	%5 oranında sigorta işveren payı prim indirimi	1.10.2008	Süresiz	1.063.482	465.294
Atakey	4857 sayılı İş Kanunu	Engelli istihdamına ilişkin teşvik	1.07.2008	Süresiz	61.548	26.371
Atakey	Yatırım ve İstihdama Bağlı Prim Desteği (Kanun no. 16322-25510)	Yatırım belgesi teşviki	1.10.2009	Süresiz	292.121	78.493
Atakey	Asgari Ücret Devlet Desteği (Kanun no. 6661)	Asgari ücret desteği	1.01.2020	30.06.2023	66.297	126.624
Atakey	18.04.2006 5488 sayılı tarım kanunu 19. maddesi Cumhurbaşkanı Kararı	Sertifikalı tohum satış desteği	18.04.2006	Süresiz	898.846	211.520
Atakey	18.04.2006 5488 sayılı tarım kanunu 19. maddesi Cumhurbaşkanı Kararı*	Sertifikalı elit tohum teşviği	18.04.2006	Süresiz	359.489	-
Atakey	18.04.2006 5488 sayılı tarım kanunu 19. maddesi Cumhurbaşkanı Kararı*	Mazot ve gübre desteği	18.04.2006	Süresiz	617.434	-
Atakey	12.04.2018 Tarih ve 30389 sayılı Resmi Gazete 2018/12 Para Kredi Ve Koordinasyon Kurulu Kararı	İhracat Teşvikgi	1.01.2016	31.12.2022	1.594.302	-
Atakey	12.04.2018 Tarih ve 30389 sayılı Resmi Gazete 2018/12 Para Kredi Ve Koordinasyon Kurulu Kararı	Sözleşmeli Tarım Teşvikgi	1.01.2016	31.12.2022	797.151	-
Atakey	SGK 4447 Sayılı Kanunun geçici 19 maddesi 17103 –27103	İlave İstihdam Desteği	1.01.2019	31.12.2023	136.831	-
Atakey	4447 sayılı Kanunun geçici 10 uncu maddesinde 6111 sayılı Kanunla eklenen	Genç Kadın Personel Desteği	1.01.2011	31.12.2023	6.541	61.292
Toplam					**5.894.042**	**969.594**

14 Temmuz 2023

ATAKEY PATATES GIDA SANAYİ VE TİCARET A.Ş.
Merkez: Mimar Sinan Mah. Emirhan Cad. No:109 A Blok 11 Başakşehir / İSTANBUL
Şube: Sakarya Mah. Ankara Yolu No:6 Sinanpaşa / AFYONKARAHİSAR
Mük. Mersis No:8480020231660001 Şube Mersis No:0890030623700013
Tel: 0 212 259 66 88 - 0 272 223 [illegible] Köy VD. 0[illegible]

TEİ TAB GIDA YATIRIMLARI A.Ş.
Emirhan Cad. No:109 A Balmumcu / İST.
Tel: 0212 310 64 00
Mecidiyeköy VD. [illegible]

ATA YATIRIM MENKUL KIYMETLER A.Ş.
MERSİS NO : 0-0920-0421-3100013
BİKİLİTAŞ MAH. EMİRHAN CAD. NO:109
A BLOK ATAKULE/BALMUMCU-İST.
TEL : (0212) [illegible]
www.atayatirim.com.tr

İş Ataşehir MENKUL DEĞERLER A.Ş.

7. FAALİYETLER HAKKINDA GENEL BİLGİLER

7.1. Ana faaliyet alanları:

7.1.1. İzahnamede yer alması gereken finansal tablo dönemleri itibarıyla ana ürün/hizmet kategorilerini de içerecek şekilde ihraççı faaliyetleri hakkında bilgi:

Şirket Afyonkarahisar'ın Susuz Beldesi'nde yer alan üretim tesisi ile 2014 Şubat ayının başında üretim operasyonlarını başlatmış olup; "satılabilir" ürün üretmiş, sevkiyat ve satışlarına başlamış olup TFI Tab Gıda restoranlarının patates kızartması talebini karşılamaktadır ve ayrıca TFI Tab Gıda'nın HSR Çin operasyonlarına patates ürünlerini tedarik etmek için dondurulmuş, şoklanmış, kızartmalık patates ihraç etmektedir.

Atakey'in patates üretim tesisi 168.000 metrekarelik toplam yüzölçüme ve yılda 90.000 ton kaplamalı kızartmalık patates üretim kapasitesine sahiptir. Aynı zamanda Atakey 30.000 metrekarelik ham madde ve 15.000 metrekarelik soğuk hava deposuna sahiptir. Sezonda yaklaşık 40.000 dönümlük zirai alanda yaklaşık 350 çiftçi ile 23 farklı şehirde hasat yapılmaktadır.

Patates ürünlerinin kaynağında tutarlılık ve kalite sağlamak amacıyla Şirket, anlaşmalı çiftçilere tohum ve gübre temin etmektedir.

İzahnamede yer alması gereken finansal tablo dönemleri itibarıyla satış gelirlerinin ana kategoriler bazında sınıflandırılmasına bir örnek aşağıda verilmekte olup, oran hesabında gerçekleşen net satışlar toplamı dikkate alınacaktır.

SATIŞLAR (milyon TL)	31.12.2020	%	31.12.2021	%	31.12.2022	%	31.03.2022	%	31.03.2023	%
Ürünler										
Kaplamalı*	242,6	78%	295,0	80%	733,5	66%	89,9	60%	268,1	76%
Kaplamasız**	21,5	7%	49,6	13%	294,5	27%	40,4	27%	55,6	16%
Diğer***	46,5	15%	23,7	6%	77,6	7%	18,9	13%	28,2	8%
TOPLAM	**310,6**	**100%**	**368,3**	**100%**	**1.105,6**	**100%**	**149,2**	**100%**	**351,8**	**100%**

SATIŞLAR ('000 ton)	31.12.2020	%	31.12.2021	%	31.12.2022	%	31.03.2022	%	31.03.2023	%
Ürünler										
Kaplamalı*	39,1	89%	40,3	82%	41,7	73%	8,4	69%	10,6	83%
Kaplamasız**	4,8	11%	9,0	18%	15,1	27%	3,7	31%	2,1	17%
TOPLAM	**43,9**	**100%**	**49,3**	**100%**	**56,8**	**100%**	**12,2**	**100%**	**12,7**	**100%**

**Kaplamalı: Nişasta unu veya baharat ile kaplama yapılan kızartmalık patates.*

***Kaplamasız: Kaplama yapılmayan kızartmalık patates.*

**** Diğer satışlar: Parça patates, tohum, gübre ve zirai ilaç satışlarını kapsamaktadır.*

Atakey üretim süreci:

Ham patates üretim süreci 3 yıllık bir zaman dilimini kapsamaktadır. Birinci yıl, yurt içi ve yurt dışından elit tohumlar TİGEM arazilerinde çoğaltılarak sertifikalı tohum haline getirilmesi amaçlı tohum temin edilmekte ve fabrika tohum deposuna teslim edilmektedir.

Sertifikalı tohum üretmek için temin edilen bu tohumların yurt dışı/yurt içinden temin edilme oranlarına ilişkin yıllara göre bilgiler aşağıdaki tablo ile verilmiştir.

ATAKEY PATATES GIDA SANAYİ VE TİCARET A.Ş.
Merkez: Dikilitaş Mah. Emirhan Cad. No:109 Ataplaza 11 Floor Kat:5 / İSTANBUL
Şube: Sakarya Mah. Atakey Cad. No:1 Susuz Köyü / AFYONKARAHİSAR
Mk. Mersis No: 0455925242500030 Şube Mersis No: 0455925242500130 Ticaret Sicil No: 0303020700013
Tel: 0 212 259 66 88 - 0 272 [illegible] - M Köyü Vergi No: 0455 940 6207

TFI TAB GIDA YATIRIMLARI A.Ş.
Emirhan Cad. No:109/A Balmumcu / İST.
Tel: 0212 316 61 00
Mecidiyeköy V.D. 771 [illegible] 3443

ATA YATIRIM MENKUL KIYMETLER A.Ş.
MERSİS NO: 0-0320-0421-3100013
DİKİLİTAŞ MAH. EMİRHAN CAD. NO:109
A BLOK ATAPLAZA 11 BALMUMCU İST.
TEL: (02[illegible] 00
www.atayatirim.com.tr

14 temmuz 2023

Sertifikalı Tohum Üretimi Amaçlı Temin Edilen Tohumlar (kg)

(kg)	2016	2017	2018	2019	2020	2021	2022	1Ç 2022	1Ç 2023
Yerli	1.167.876	1.349.997	1.250.033	1.355.940	1.460.395	1.327.344	1.258.211	1.258.211	1.224.312
İthal	884.980	300.000	740.000	725.000	775.000	800.000	700.000	700.000	875.000
Toplam	**2.052.856**	**1.649.997**	**1.990.033**	**2.080.940**	**2.235.395**	**2.127.344**	**1.958.211**	**1.958.211**	**2.099.312**

%	2016	2017	2018	2019	2020	2021	2022	1Ç 2022	1Ç 2023
Yerli	57%	82%	63%	65%	65%	62%	64%	64%	58%
İthal	43%	18%	37%	35%	35%	38%	36%	36%	42%
Toplam	**100%**	**100%**	**100%**	**100%**	**100%**	**100%**	**100%**	**100%**	**100%**

İkinci yıl, üst kademe gelen tohumlar, TİGEM'e ait patates tohumluk üretimi için ihale edilen 3.500-4.000 dekar sulanabilir arazide, devletin belirlediği kriterlere uygun 14.000-16.000 ton sertifikalı tohumluk patates üretimi yapılır, çoğaltılır, sertifikalandırılır ve fabrika tohum deposuna teslim edilir. Üçüncü yıl, sertifikalandırılan tohumluklar, ham patates üretim sözleşmesi yapılan çiftçi ve firmalara belirlenen miktarlarca dağıtılarak dikimlerinin gerçekleşmesi sağlanır. Sezon içerisinde arazi kontrolleri, gübreleme, ilaçlama programları yapılarak teknik destek verilir. Hasat zamanı, söküm programı yapılır, alım kriterlerine uygun ham patatesler fabrika ham patates deposuna teslim edilir. 9. sezon üretimini yapan Atakey, 2023 yılı için 4.475 dönümlük arazi kiralamıştır.

Ham madde olarak kabul edilen patatesler üretilecek ürün ihtiyacına göre hazırlanmak üzere ham patates boyutlandırma hattından geçirilmektedir. Üretim alanındaki ilk aşama yıkamadır. Yıkanan ham patatesler kabuk soyma hattına aktarılmakta ve kabukları soyulmaktadır. Kabukları soyulan patatesler ayıklanarak kesilmektedir. Boylamadan geçen kabuğu soyulmuş yumrular, sulu kesim hattına giderek ürünler parmak patates formunu alırlar. Sulu kesimden ayıklanan parmak patatesler haşlama ünitesine gider. Haşlanan parmak patatesler kurutucu'da kurutulur. Kaplamalı ürünler ise kurutucudan sonra kaplama aplikatöründe kaplanır, kaplanmayacak ürünler ise fritöze giderek kızartılır. Akabinde dondurucuda dondurulup, dağıtım sistemi vasıtasıyla paketleme alanına transfer edilir. Son aşamada ürünler paketleme hattında kolilenir ve depolanır.

Patates İşleme Süreci:

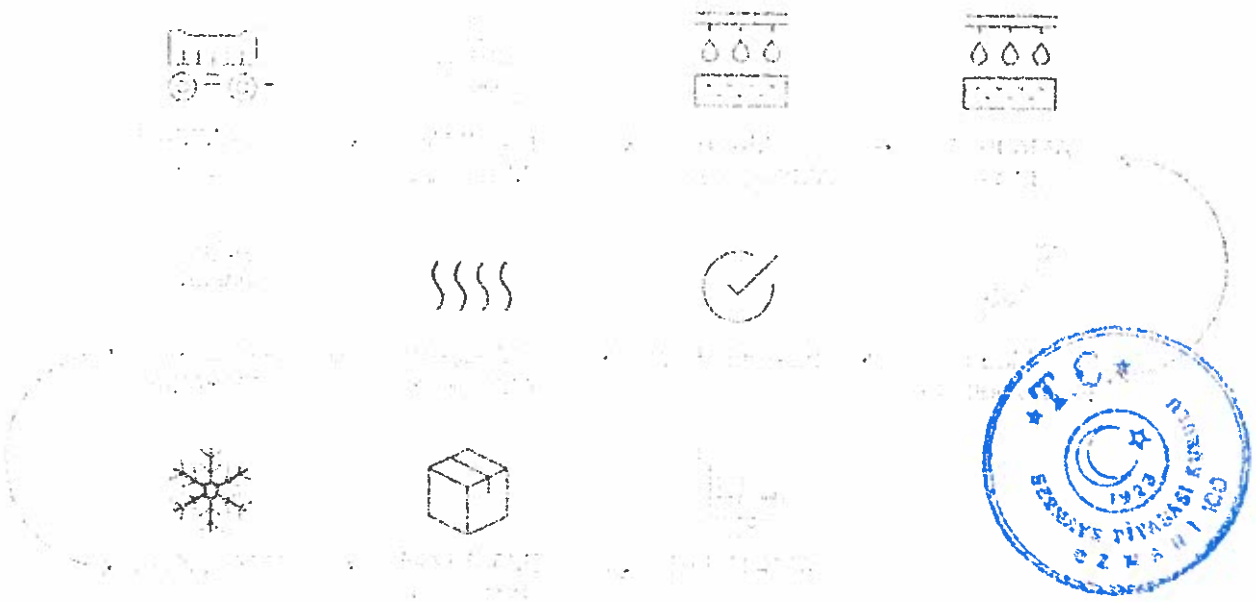

ATA YATIRIM MENKUL DEĞERLER A.Ş.
T.C. İSTANBUL BORSASI 1923 SERMAYE PİYASASI KURULU
ATAKEY PATATES GIDA SANAYİ VE TİCARET A.Ş.
Merkez: Dikilitaş Mah. Emirhan Cd. No:109/K 11 Beşiktaş / İSTANBUL
Şube: Sakarya Mh. Ankara Cd. No:6 Sapanca / Merkez-AKYONKARA-ISAR
Mrk. Mersis No:2465928242669 Şube Mersis No:2465928242669 0013
Tel: 0 212 259 66 86 - 0 272 223 54 55 M. Köy V.D: 095 030 6207
TİFTAB GIDA YATIRIMLARI A.Ş.
Emirhan Cad. No:109/A Balmumcu / İST.
Tel: 0212 310 64 00
Mecidiyeköy V.D: 271 005 7443
ATA YATIRIM MENKUL KIYMETLER A.Ş.
MERSİS NO : 0-0920-0421-3100013
DİKİLİTAŞ MAH. EMİRHAN CAD. NO:109
A BLOK ATAKULE/BALMUMCU-İST.
TEL : (0212) 310 62 00
www.atayatirim.com.tr
14 Temmuz 2023

Atakey'in mevcut ürün portföyünde kaplamalı/kaplamasız parmak patates, kaplamalı/kaplamasız elma dilim patates, kaplamalı/kaplamasız kafes patates, kaplamalı/kaplamasız crinkle (tırtıklı) patates bulunmaktadır. Ürünlerinin tamamı trans yağ ve Genetiği Değiştirilmiş Organizmalar (GDO) içermemektedir. -18 C°de raf ömrü olan 2 yıllık süre boyunca saklanabilmektedir. Ürünlerin kısaca özellikleri aşağıdadır (100 gr için):

Enerji: 137 kCal
Yağ: 4,5g
Karbonhidrat: 22g
Protein: 2g

Ürün kronolojisi:

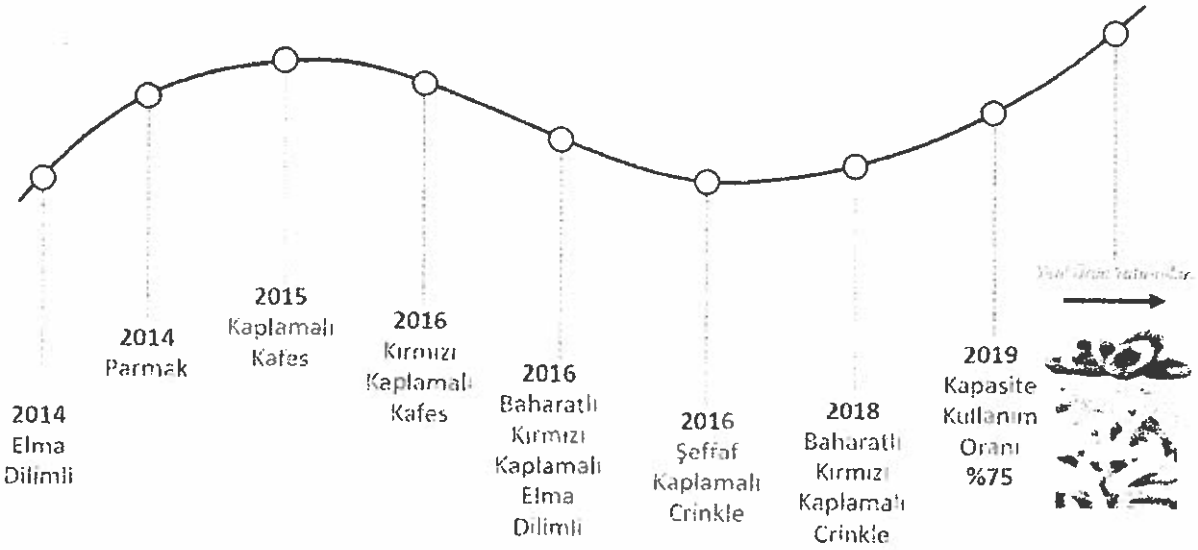

Atakey, global standartta gıda güvenirliği için önemli olan BRC sertifikasını 2015 yılında almıştır. Bununla beraber, Burger King ve Popeyes gibi global markaları da bünyesinde barındıran Restaurant Brands International ("RBI") tarafından yapılan NSF RBI (National Sanitation Foundation) denetimlerini son olarak 100 üzerinden 98,38 puanla 2022 yılında tamamlamıştır.

Sürdürülebilirlik Girişimleri

Şirket, patateslerin kızartımında kullanılan sürdürülebilir palm yağı teminini ve biyo çeşitliliği desteklemek için Ekim 2021'de Malezya'daki RSPO (Roundtable on Sustainable Palm Oil) derneğine üye olmuştur. Denetimlerden geçerek Ocak 2022'de "Mass Balance" ("Kütle Denkliği") sertifikasını alarak derneğe hem yıllık olarak hem de ihracatı yapılan ürünleri kızartırken kullanılan her bir ton palm yağı için destek olarak palm yağının sürdürülebilirliğine katkı sunmaktadır.

Şirket, ham patatesi yıkarken kullandığı suyun tamamını geri kullanmaktadır. Ham patatesin üretime girdiği ilk adım olan taş ayıklama ve yıkama işlemi, 90m³/saat veya 2.160m³/gün su sarfiyatı olan bir süreç adımıdır. Şirket, fabrika kuruluşunda bu aşamaya özel bir çözüm uygulamıştır. Çamur havuzları sayesinde 15-20 günde bir defa taze beslenen 250 m³'lük su devridaim ederek kullanılmaktadır. Özetle bu uygulama ile Şirket, bir üretim sezonunda 500-600 bin m³ su tasarruf etmektedir.

Alıcı ortama deşarj edilen suyun %10'unu yeniden kullanmak için geri dönüştürme hazırlıkları yapılmaktadır. Fabrikadan 2.500-3.000 m³/gün atık su, çeşitli arıtma süreçlerinden geçirildikten sonra Su Kirliliği Kontrolü Yönetmeliği kriterlerine uygun hale getirilip özel bir kanalizasyon hattıyla alıcı ortama deşarj edilmektedir. Deşarj edilen atık suyun %10'unu tekrar filtrelemeden geçirip yılda 75-90 bin m³ su kazanılması planlanmaktadır.

ATAKEY PATATES GIDA SANAYİ VE TİCARET A.Ş.
Merkez: Dikilitaş Mh. Emirhan Cd. No:109 K:11 Beşiktaş / İSTANBUL
Şube: Sakarya Mh. Ankara Cd. No:6 Çusuz Merkez-AFYONKARAHİSAR
Mrk.Mersis No:8485928254206959 Şube Mersis No:0950306203000013
Tel: 0 212 259 66 88 - 0 272 223 34 55 M.Köy V.D.: 095 030 6207

TFI TAB GIDA YATIRIMLARI A.Ş.
Emirhan Cad. No:109/A Balmumcu / İST.
Tel: 0212 310 64 00
Mecidiyeköy V.D.: 271 006 [illegible]

ATA YATIRIM MENKUL KIYMETLER A.Ş.
MERSİS NO : 0-0920-0421-3100013
DİKİLİTAŞ MAH. EMİRHAN CAD. NO:109
A-BLOK ATAKULE/BALMUMCU-İST.
TEL : (0212) 310 52 00
www.atayatirim.com.tr

14 Temmuz 2023

S-LoCT Üyeliği

Şirket, 2023 yılında üyesi olduğu, Supplier Leadership on Climate Transition (S-LoCT) programı aracılığıyla üretim süreçleri ve tedarik zincirinden kaynaklanan sera gazı emisyonlarını ölçerek karbon ayak izini takip ve analiz etmektedir. Şirket, yaptığı analizler ve tespit ettiği sonuçlar çerçevesinde karbondioksit cinsinden net toplam emisyon miktarını düşürme amacıyla yeni yatırımları değerlendirmeye alacaktır. Şirket, katıldığı bu program aracılığıyla World Resources Institute ve World Business Council for Sustainable Development kuruluşlarının iş birliği ile yayınlanan The Greenhouse Gas Protocol standartına uyumlu olacak şekilde verilerini toplayarak karbon ayak izini tespit etme yönünde çalışmalarını sürdürmektedir.

SBTi Commitment Letter (SBTi Taahhüt Mektubu)

Şirket, 2023 yılında karbon ayak izini azaltmak amacıyla, Carbon Disclosure Project (CDP), World Resources Institute (WRI), UN Global Compact ve World Wide Fund for Nature (WWF) arasında iş birliği sonucunda kurulan Science Based Targets Initiative (SBTI) kurumunda taahhütte bulunacaktır. Şirket, bu taahhüt vasıtasıyla karbon ayak izini azaltmak amacıyla oluşturacağı yakın vadeli, bilim temelli hedefini SBTI kuruluşuna onaylatacağına dair resmi beyanını iletecektir. Şirket, Paris Anlaşması'nda belirtilen kriterler ile uyumlu olacak şekilde 2030 yılına odaklanarak, bilim temelli hedefine ulaşmak için emisyon azaltma projelerini devreye alacaktır.

Diğer operasyonel bilgiler

	31 Aralık			31 Mart	
	2022	2021	2020	2023	2022
Satış (ton)	56.805	49.297	43.950	12.735	12.156
Üretim (ton)	42.635	52.131	62.057	10.224	6.669
İhracat (ton)	9.037	11.947	12.370	838	1.553
Müşteri Bazında Satış (TL)	**1.105.559.482**	**368.275.323**	**310.558.419**	**351.847.054**	**149.161.236**
İlişkili taraf	*778.557.046*	*295.433.018*	*252.614.165*	*276.802.999*	*86.582.314*
Grup Dışı	*256.359.935*	*42.210.992*	*17.683.614*	*46.888.237*	*43.706.396*
Diğer	*70.642.501*	*30.631.313*	*40.260.640*	*28.155.818*	*18.872.526*
Üretim Kapasite Kullanım Oranı*	47%	58%	69%	-	-

**Şirket, sezonluk hasat yaptığından dolayı kapasite kullanım oranı çeyreklik dönemler için verilmemiştir.*

Satış (ton)

Şirket'in mamul satışlarının tonaj olarak kırılımı aşağıdaki tabloda verilmiştir. Şirket, Fasdat'a patates ürünleri satmaktadır. Fasdat tarafından satın alınan ürünler, TAB Gıda'nın hem kendi işlettiği hem de Franchise'lar tarafından işletilen restoranlara ve üçüncü taraflara satılmaktadır. HSR Çin ise, TFI Tab Gıda'ya ait Çin'de operasyonlarına devam eden Burger King restoranlarına olan satışlarıdır. İşbu İzahname'nin 8. Grup Hakkında Bilgiler bölümünde detayları yer almaktadır.

2016-2019 yılları arasında hem Türkiye'de hem Çin'de devam eden büyümeye paralel olarak HSR Türkiye ve HSR Çin satışları artarak devam etmiştir. 2020 yılından itibaren COVID-19 salgınının etkisiyle hem Türkiye'de hem de Çin'de yaşanan kapanmaların da etkisiyle restoranlara olan satışlar azalmıştır (Tablo: Satışlar). Buna karşılık Şirket'in 3. taraf satışları artmıştır. 3.taraf satışlar daha çok Türkiye'deki zincir marketlere yapılmakla beraber ihracat yoluyla da Brezilya, Güney Kore, Bulgaristan, Kuzey Kıbrıs ve Kuzey Makedonya'ya yapılmıştır. 3. taraflara yapılan satışlar da hem tonaj hem de TL cinsinden aşağıdaki tabloda yer almaktadır (Tablo: Satışlar).

14 Temmuz 2023

ATAKEY PATATES GIDA SANAYİ VE TİCARET A.Ş.
Merkez: Dikilitaş Mah. Emirhan Cad. No:107 K:11 Beşiktaş / İSTANBUL
Şube Sakarya Mh. Akarca Co. No:8 Sosyal Merkez AFYONKARAHİSAR
Ticaret Sicil No: 0-0000-0000-0000-0000
Tel: 0 212 259 66 88 - 0 272 223 54 55

TFI TAB GIDA YATIRIMLARI A.Ş.
Emirhan Cad. No:109A Balmumcu / İST.
Tel: 0212 310 64 00
Mecidiyeköy V.D.: [illegible]

ATA YATIRIM MENKUL KIYMETLER A.Ş.
MERSİS NO : 0-0920-0221-3100013
DİKİLİTAŞ MAH. EMİRHAN CAD. NO:109
A-BLOK ATAKULE/BALMUMCU-İST.
TEL. : (0212) 3[illegible] 62 00
www.atayatirim.com.tr

Satışlar

Miktar (ton)	2016	2017	2018	2019	2020	2021	2022	1Ç 2022	1Ç 2023
Yurt içi	**37.744**	**42.486**	**44.834**	**43.135**	**31.580**	**37.350**	**47.768**	**10.604**	**11.832**
İlişkili taraf	*32.500*	*35.928*	*40.336*	*40.384*	*27.586*	*30.462*	*35.481*	*7.193*	*10.069*
Grup Dışı	*5.244*	*6.558*	*4.498*	*2.751*	*3.994*	*6.888*	*12.287*	*3.410*	*1.763*
Yurt Dışı	**6.943**	**12.472**	**13.140**	**22.557**	**12.370**	**11.947**	**9.037**	**1.553**	**903**
İlişkili taraf (Çin)	*5.387*	*11.773*	*13.140*	*22.557*	*12.370*	*11.532*	*7.762*	*1.169*	*838*
*İlişkili taraf (Diğer)**	-	-	-	-	-	-	-	-	*65*
Grup Dışı	*1.556*	*699*	-	-	-	*415*	*1.276*	*384*	-
Toplam	**44.687**	**54.958**	**57.974**	**65.692**	**43.950**	**49.297**	**56.805**	**12.156**	**12.735**
İlişkili taraf	*37.887*	*47.701*	*53.476*	*62.941*	*39.955*	*41.994*	*43.242*	*8.362*	*10.907*
*İlişkili taraf (Diğer)**	-	-	-	-	-	-	-	-	*65*
Grup Dışı	*6.801*	*7.257*	*4.498*	*2.751*	*3.994*	*7.303*	*13.563*	*3.794*	*1.763*

Tutar (Bin TL)	2016	2017	2018	2019	2020	2021	2022	1Ç 2022	1Ç 2023
Yurt İçi	**108.405**	**131.390**	**166.864**	**205.170**	**192.365**	**255.478**	**887.852**	**124.629**	**327.229**
İlişkili taraf	*79.653*	*95.638*	*134.409*	*160.294*	*134.421*	*186.304*	*588.647*	*67.596*	*252.185*
Grup Dışı	*28.752*	*35.752*	*32.454*	*44.876*	*57.944*	*69.174*	*299.205*	*57.033*	*75.044*
Yurt Dışı	**16.470**	**48.473**	**69.014**	**147.524**	**118.193**	**112.797**	**217.707**	**24.532**	**24.618**
İlişkili taraf (Çin)	*12.706*	*46.006*	*69.014*	*147.524*	*118.193*	*109.129*	*189.910*	*18.986*	*22.873*
*İlişkili taraf (Diğer)**	-	-	-	-	-	-	-	-	*1.745*
Grup Dışı	*3.764*	*2.467*	-	-	-	*3.669*	*27.797*	*5.546*	-
Toplam	**124.875**	**179.863**	**235.878**	**352.694**	**310.558**	**368.275**	**1.105.559**	**149.161**	**351.847**
İlişkili taraf	*92.359*	*141.644*	*203.423*	*307.818*	*252.614*	*295.433*	*778.557*	*86.582*	*275.058*
*İlişkili taraf (Diğer)**	-	-	-	-	-	-	-	-	*1.745*
Grup Dışı	*32.515*	*38.219*	*32.454*	*44.876*	*57.944*	*72.842*	*327.002*	*62.579*	*75.044*

**Kuzey Makedonya ve Kuzey Kıbrıs ülkelerine yapılan ihracatı temsil etmektedir.*

Şirket, ihracata 2016 yılında Çin ile başlamıştır. Yıllar itibarıyla ton bazında ihracat, toplam satışlar ve toplam satışlar içerisinde ihracat payı aşağıda gösterilmiştir. 22.557 ton satış ile 2019 yılında Atakey, Çin'e kendi ihracat rekorunu kırmıştır. Çin'e ilave olarak, Şirket zaman içerisinde ihracat portföyüne 5 ülke daha eklemiştir. Bu ülkeler, Brezilya, Güney Kore, Bulgaristan, Kuzey Kıbrıs ve Kuzey Makedonya'dır.

İstanbul Menkul Değerler A.Ş.

T.C. İstanbul Ticaret Odası

14 Temmuz 2023

ATAKEY PATATES GIDA SANAYİ VE TİCARET A.Ş.
Merkez: Dikilitaş Mah. Emirhan Cad. No: 109 A Blok Kat: 11 Beşiktaş / İSTANBUL
Şube: Sakarya Mah. Ataturk Cad. No:6 Sincan / Ankara - AFYONKARAHİSAR
Mrk.Mersis No:0359026204200030 Şube Mersis No:0359026204200041
Tel: 0 212 259 66 86 - 0 272 223 54 [illegible] M.Köy V.D.: 099 030 6207

TET YAB GIDA YATIRIMLARI A.Ş.
Emirhan Cad. No:109/A Balmumcu / İST.
Tel: 0212 [illegible] 64 00
Mecidiyeköy V.D. [illegible]

ATA YATIRIM MENKUL KIYMETLER A.Ş.
MERSİS NO : 0-0920-0421-9700013
DİKİLİTAŞ MAH. EMİRHAN CAD. NO:109
A-BLOK ATAKULE BALMUMCU-İST.
TEL : (0212) 3[illegible] 00
www.atayatirim.com.tr

Toplam satış (milyon TL) ve ihracatın toplam satış içerisindeki payı

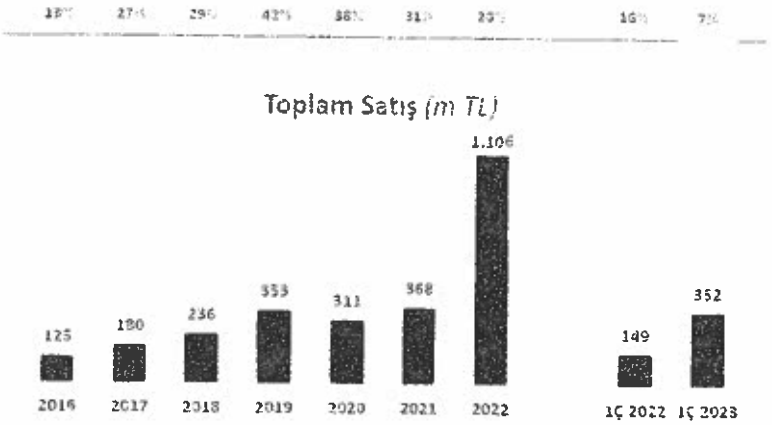

Tonaj bazında üretim ve kapasite kullanım oranı

Şirket'in 2016-2022 yılları arasında tonaj bazında üretimi ve ilgili yıllardaki kapasite kullanım oranları aşağıda verilmiştir. 2020 yılından itibaren yaşanan COVID-19 salgınına rağmen 2020-2021 sezonunda üretimine devam etmiştir.

Tohum Üretim* (ton)

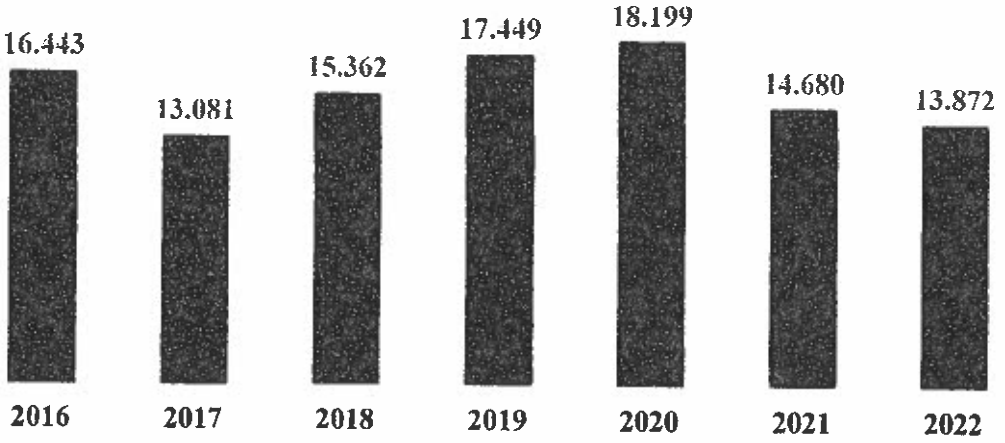

**Şirket'in tohum üretimi Ağustos – Ekim ayları arasında olduğu için 1. Çeyrek dönemlerde tohum üretimi verisi yer almamaktadır.*

İŞ YATIRIM MENKUL DEĞERLER A.Ş.

T.C. SERMAYE PİYASASI KURULU 1923 UZMANI

14 Temmuz 2023

ATAKEY PATATES GIDA SANAYİ VE TİCARET A.Ş.
Merkez Dikilitaş Mh. Emirhan Cd. No:109 H 11 Beşiktaş / İSTANBUL
Şube: Sakarya Mh. Ankara Cd No:6 Sevgi Merkez-AFYONKARAHİSAR
Mrk.Mersis No.3485923254268956 Şube Mersis No:0090[illegible]
Tel: 0 212 259 66 85 - 0 272 223 54 56 Kiy V.D. 095 030 6207

TFI TAB GIDA YATIRIMLARI A.Ş.
Emirhan Cad. No:109/A Balmumcu
Tel: 0212 310 64 00
Mecidiyeköy V.D. [illegible]7443

ATA YATIRIM MENKUL KIYMETLER A.Ş.
MERSİS NO : 0-0920-0421-3100013
AKİLİZİS MAH. EMİRHAN CAD. NO:109
ATA BLOK ATAKULE/BALMUMCU-İST.
TEL : (0212) 310 02 00
www.atayatirim.com.tr

Üretim-Kapasite Kullanım Oranı*

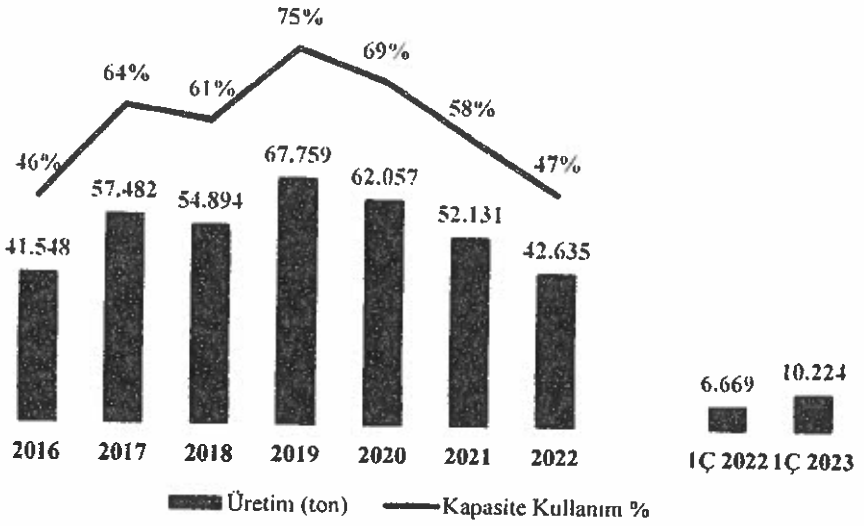

**Şirket, sezonluk hasat yaptığından dolayı kapasite kullanım oranı çeyreklik dönemler için verilmemiştir.*

7.1.2. Araştırma ve geliştirme süreci devam eden önemli nitelikte ürün ve hizmetler ile söz konusu ürün ve hizmetlere ilişkin araştırma ve geliştirme sürecinde gelinen aşama hakkında ticari sırrı açığa çıkarmayacak nitelikte kamuya duyurulmuş bilgi:

Yoktur.

7.2. Başlıca sektörler/pazarlar:

7.2.1. Faaliyet gösterilen sektörler/pazarlar ve ihraççının bu sektörlerdeki/pazarlardaki yeri ile avantaj ve dezavantajları hakkında bilgi:

A) Şirket'in Avantajları

Türkiye Pazarındaki Güçlü Konumu

Şirket'in %100 sahibi konumundaki TFI Tab Gıda, 31 Mart 2022 itibarıyla Türkiye'de 1.490 ve Çin'de 1.405 olmak üzere toplam 2.895 restoranı, dünyaca bilinen markaları (Burger King, Popeyes, Sbarro, Arby's, Subway) ve yerli bilinen markaları (Usta Dönerci, Usta Pideci) ile hızlı servis restoran sektöründe Türkiye'nin öncü kuruluşlarındandır. TFI Tab Gıda, Türkiye ve Çin'de işlettiği restoranlar ile önemli sektör oyuncularından birisidir. Restoran faaliyetlerine ek olarak TFI Tab Gıda, HSR işletmeleri bakımından uçtan uca tedarik zinciri yaratmak için kurmuş olduğu işletmelerde de faaliyet göstermektedir.

Şirket, TFI Tab Gıda Ekosistemi'nde bulunmasıyla birlikte önemli sektör oyuncularından biri haline gelmiştir.. TÜİK Yıllık Sanayi Ürün İstatistikleri verilerine göre 2021 yılında sektörde üretilen ve satılan her 5 kg ürün üstünden yaklaşık 1 kg'ı Atakey tarafından işlenmektedir. *(https://data.tuik.gov.tr/Bulten/Index?p=Yillik-Sanayi-Urun-(PRODCOM)-Istatistikleri-2021-45835)*

Şirket, üretim kapasitesi olarak 90.000 ton ile sektördeki önemli oyunculardan birisidir.

Şirketin bulunduğu dondurulmuş patates sektörüne baktığımızda, TÜİK Yıllık Sanayi Ürün İstatistikleri verilerine göre Şirket, 2019 yılında sektör içerisindeki üretimin 26%'sını, 2020'de ise %32'sini gerçekleştirmiştir. 2021 yılında ise, 2020 yılında pandemi sebebiyle talebin azalması sonucunda üretim tutarlarında azalış gözükmektedir. *(https://data.tuik.gov.tr/Bulten/Index?p=Yillik-Sanayi-Urun-(PRODCOM)-Istatistikleri-2021-45835)*

ATAKEY PATATES GIDA SANAYİ VE TİCARET A.Ş.
Merkez: Dikilitaş Mh. Şemdan Cd. No:109 K:11 Beşiktaş / İSTANBUL
Şube: Sakarya Mh. Ankara Cd. No:6 Susuz Mevkii / AFYONKARAHİSAR
Ticaret Sicil No: 848592836426955 Şube Mersis No: 0958300013100013
Tel: 0 212 259 66 88 - 0 272 223 54 55 M.Köy V.D.: 095 030 0207

TFI TAB GIDA YATIRIMLARI A.Ş.
Emirhan Cad. No:109/A Beşiktaş / İST.
Tel: 0212 310 64 00
Mecidiyeköy V.D. 271 [illegible]

ATA YATIRIM MENKUL KIYMETLER A.Ş.
MERSİS NO : 0-0820-0421-3100013
BÜYÜKDERE MAH. EMİRHAN CAD. NO: 109
A BLOK ATAKULE/BALMUMCU-İST.
TEL : (0212) 310 62 00
www.atayatirim.com.tr

14 Temmuz 2023

Donuk Patates Sektörü - Üretim (ton)				
Üretim (ton)	**2021**	**2020**	**2019**	**2018**
Atakey	52.131	62.057	67.759	54.894
Toplam Sektör	241.601	193.815	264.952	237.199
Atakey %	*%22*	*%32*	*%26*	*%23*

Satış tonajlarının dağılımına baktığımızda ise, TÜİK verilerine göre 2021 yılında sektörde üretilen ve satılan her 5 kg ürün üstünden yaklaşık 1 kg'ı Atakey tarafından işlenmektedir. 2020 itibarıyla Çin'de başlayan pandemi etkisiyle satış tonajlarında bir düşüş gerçekleşmiştir. Bu düşüş etkisi Ocak 2023 itibarıyla azalmaya başlamıştır.

Donuk Patates Sektörü - Satış (ton)				
Satış (ton)	**2021**	**2020**	**2019**	**2018**
Atakey	49.086	43.818	66.096	57.731
Toplam Sektör	258.222	155.312	251.838	245.408
Atakey %	*%19*	*%28*	*%26*	*%24*

Satış tutarlarının dağılımına baktığımızda ise, TÜİK verilerine göre 2021 yılı itibarıyla donuk patates sektöründe, tutarsal bazda %24'lük satış payına sahiptir. Yukarıda 2021 itibarıyla görünen %19 tonaj payına kıyasla %24 oranında satış payına sahip olmasının sebebi Şirket'in etkin fiyat konumlanmasıdır.

Donuk Patates Sektörü - Satış (TL)				
Satış (TL)	**2021**	**2020**	**2019**	**2018**
Atakey	368.275.322	310.558.419	359.182.447	231.439
Toplam Sektör	1.544.128.708	853.205.032	1.428.563.680	947.772
Atakey %	*%24*	*%36*	*%25*	*%24*

Cumhurbaşkanlığı Strateji ve Bütçe Başkanlığı tarafından *https://www.sbb.gov.tr/orta-vadeli-programlar/* web sitesinde yayınlanan 28 Kasım 2022 tarihli Orta Vadeli Program 2023-2025 çalışmasında bulunan 2027'ye kadar olan büyüme hedeflerindeki 2022 yılı dikkate alındığında Şirket'in sektör büyüklüğü içerisindeki payı 2022'de %21'dir. Bu rapora göre önümüzdeki yıllarda ise yıllık ortalama %5 oranında büyüme tahmini bulunmaktadır. Atakey tonajlarındaki büyüme, ihracat ve iç pazarda kendi tedariğini sağladığımız Tab Gıda'daki büyüme hedefleriyle paralel olacak şekilde ilerlemektedir.

İşlenmiş Donuk Patates Satışları										
Satış (ton)	**2027**	**2026**	**2025**	**2024**	**2023**	**2022**	**2021**	**2020**	**2019**	**2018**
Toplam Sektör	352.568	334.187	316.765	300.252	284.599	271.046	258.222	155.312	251.838	245.408

Artan nüfus ile gıdaya olan ihtiyacın artması ve tarım alanlarının azalması sebebi ile patates gibi temel gıda ürünlerine olan talep de her geçen gün önem kazanmaktadır. Şirket, tarladan sofraya, sürdürülebilir tarım modeli ile ürünlerini tarladaki doğallı ile sofralara ulaştırmayı hedeflemiştir. Üretim sırasında ortaya çıkan atıkları kullanarak, elektriğe ve ısıya dönüştürürek döngüsel ekonomiye katkı sağlamaktadır.

Ürün Kalitesi ve Sertifikasyonlar

AtaKey yıllar içerisinde farklı ürünleri tüketici ile buluşturmuştur. Ürün kalitesi tarafsız kurumlardan alınan sertifikalar ile onaylatılmıştır. Örneğin, global standartta gıda güvenirliği için önemli olan BRC sertifikası 2015 yılında alınmıştır. Bununla beraber, Burger King ve Popeyes gibi global markaları da bünyesinde barındıran Restaurant Brands International ("RBI") tarafından yapılan NSF RBI (National Sanitation Foundation) denetimlerini son olarak 100 üzerinden 98,38 puanla 2022 yılında tamamlamıştır.

ATA YATIRIM MENKUL KIYMETLER A.Ş.
MERSİS NO : 0-0920-0471-3100013
ÖRNEK MAH. ZEMİNAR CAD. NO:109
A-BLOK ATAKULE/BALMUMCU-İSTANBUL
TEL : (0212) 310 62 00
www.atayatirim.com.tr

14 Temmuz 2023

ATAKEY PATATES GIDA SANAYİ VE TİCARET A.Ş.
Merkez: Dudullu OSB Mah. Ataşehir Bulv. No:109 K:11 Ataşehir/İSTANBUL
Şube: Bakanlıklar Mh. Ankara Cd. No:6 Susuz Köyü/AFYONKARAHİSAR
Mrk. Mersis No: 6895928264268955 Şube Mersis No: 0095030507700013
Tel: 0 212 259 66 88 - 0 272 223 54 55 Merkez V.D.: 095 030 6207

İŞ BANKASI MENKUL DEĞERLER A.Ş.

TFI TAB GIDA YATIRIMLARI A.Ş.
Barbaros Cad. No:10/A Balmumcu / İSTANBUL
Tel: 0212 310 6100
Mecidiyeköy V.D.: 771 006 7443

Artan Nüfus ile Artan Gıda Talebi ve Sürdürülebilir Tarım Modeli

Artan nüfus ile birlikte gıdaya olan ihtiyacın artması ve tarım alanlarının azalması sebebiyle patates gibi temel gıda ürünlerine olan talep her geçen gün artmaktadır. Atakey ürünleri tarladaki doğallığıyla sofralara getirmeyi hedeflemiştir. Sürdürülebilir üretim modeli uygulanmaktadır. Çevreyi olumsuz etkileyecek atık miktarını azaltılarak, döngüsel ekonomiye katkı sağlamaktadır ve atıkları ısı ve elektriğe dönüştürerek alternatif enerji kaynakları oluşturmaktadır.

Şirket, patateslerin kızartılmasında kullanılan sürdürülebilir palm yağı teminini ve biyo çeşitliliği desteklemek için Ekim 2021'de Malezya'daki RSPO (Roundtable on Sustainable Palm Oil) derneğine üye olmuştur. Denetimlerden geçerek Ocak 2022'de "Mass Balance" ("Kütle Denkliği") sertifikası alınmıştır. Şirket, ham patatesi yıkarken kullandığı suyun tamamını geri kullanmaktadır. Bu uygulama ile Şirket, bir üretim sezonunda 500-600 bin m³ su tasarruf etmektedir. Ayrıca alıcı ortama deşarj edilen suyun %10'unu yeniden kullanmak için geri dönüştürme hazırlıkları yapılmaktadır. Deşarj edilen atık suyun %10'unu tekrar filtrelemeden geçirip yılda 75-90 bin m³ su kazanılması planlanmaktadır. Şirket, 2023 yılında üyesi olduğu, Supplier Leadership on Climate Transition (S-LoCT) programı aracılığıyla üretim süreçleri ve tedarik zincirinden kaynaklanan sera gazı emisyonlarını ölçerek karbon ayak izini takip ve analiz etmektedir. Şirket, 2023 yılında karbon ayak izini azaltmak amacıyla, Carbon Disclosure Project (CDP), World Resources Institute (WRI), UN Global Compact ve World Wide Fund for Nature (WWF) arasında iş birliği sonucunda kurulan Science Based Targets Initiative (SBTI) kurumunda taahhütte bulunacaktır.

Artan İhracat Potansiyeli

Şirket, ihracata 2016 yılında Çin ile başlamıştır. Çin'e ilave olarak, Şirket zaman içerisinde ihracat portföyüne 5 ülke daha eklemiştir. Bu ülkeler, Brezilya, Güney Kore, Bulgaristan, Kuzey Kıbrıs ve Kuzey Makedonya'dır. Çin dışındaki ülkelere satış 2016 yılında başlamıştır. 2022 yılında toplam ihracat satışlarının %3'ü Çin dışındaki ülkelere yapılmıştır. Farklı ülkelere numuneler iletilmiş olup, Şirket ile potansiyel ihracat müşterileri arasındaki görüşmeler devam etmektedir.

Artan Karlılık, Güçlü Finansal Yapı

2022 yılında Hasılat'ın artışı ve bununla birlikte Brüt Kar Marjı'nın 2022 yılında %46'ya ulaşması ile birlikte Şirket, operasyonlarından elde ettiği nakit sayesinde, yatırım harcamaları (bakım onarım) ve işletme sermayesi ihtiyacını karşılamış, ayrıca finansal net borç miktarını azaltmayı sağlamıştır. 2023 yılının ilk çeyreğinde Brüt Kar Marjı %36 seviyelerinde devam etmektedir. Net finansal borç/FAVÖK oranı, 31.12.2022 itibarıyla 0,9x seviyesine, 31.03.2023 ile biten son 12 aylık dönem üzerinden hesaplanan FAVÖK ile 0,8x seviyesine düşmüştür.

Kalite ve Araştırma Geliştirme Çalışmaları

Şirket, ürün tedariğinin büyük bir çoğunluğunu üretici olarak adlandırdığı çiftçilerle ya da tarım sektöründe faaliyet gösteren tüzel kişilerle imzalamış olduğu patates üretim sözleşmesi kapsamında temin etmektedir. Üreticiler ile imzalanan patates üretim sözleşmesi kapsamında, Şirket tarafından üreticiye belirli standartlarda, kalitede ve çeşitte patates tohumu ve sözleşme şartlarına göre gübre ve/veya nakit destek verilmekte, üretici de; sözleşmede tarafların mutabık kaldığı miktarda ve belirlenen standartlarda, kalitede patates üretimi yapıp Şirket'e yine sözleşmede belirtilen ücret karşılığında teslim etmektedir.

Şirket kendi tohum ekim sürecini yöneten ziraat mühendislerinden oluşan uzman bir ekibe sahiptir ve bu süreçte kaliteli tohum yetiştirmek için en gelişmiş yöntemleri kullanmaktadır. Tüm tohum ve patatesler genetiği değiştirilmiş herhangi bir organizma içermemektedir, yetiştirme mevsiminde ve hasatta test edilerek önemli analizlere tabi tutulmaktadır.

Şirket, tohum üretimini TİGEM'den özel tohumluk için ihale edilen arazilerde yapması ile tohumluk kalitesini güvence altına almaktadır.

İŞ YATIRIM MENKUL DEĞERLER A.Ş.

ATAKEY PATATES GIDA SANAYİ VE TİCARET A.Ş.
Merkez: Dikmen Mh. Emirhan Cd. No:109/K.11 Beşiktaş / İSTANBUL
Şube: Sakarya Mh. Ankara Cd. No:6 Sonuç Merkez AFYONKARAHİSAR
Mrk. Mersis No: 0185828204268996 Şube Mersis No: 0185828204268996
Tel: 0 212 259 68 88 - 0 272 223 54 56 Mecidiyeköy V.D.: 000 330 6207

TİFTAB GIDA YATIRIMLARI A.Ş.
Emirhan Cad. No:109/A Balmumcu / İSTANBUL
Tel: 0212 310 64 00
Mecidiyeköy V.D.: 271 006 7443

ATA YATIRIM MENKUL KIYMETLER A.Ş.
MERSİS NO : 0-0020-0421-3100013
EMİRHAN CAD. NO: 109
A-BLOK ATAKULE/BALMUMCU-İST.
TEL : (0212) 310 62 00
www.atayatirim.com.tr

14 Temmuz 2023

Şirket, stratejisinin bir parçası olarak ürün geliştirme faaliyetlerini odağına almıştır. Bu doğrultuda araştırmalar yapmak, yeni ürün projeleri, mevcut ürünlerde iyileştirme ve geliştirme çalışmaları ve farklılaştırma çalışmaları yapmaktadır. Şirket, yeni ürün fikirlerini gerek sahip olunan sektör deneyimi gerekse Dünya'daki trendleri yakından takip ederek belirlemektedir.

B) Şirket'in Dezavantajları

Küresel Isınma ve İklim Değişikliği

İklim değişikliği ve tarımda yaşanan verimsizlikler patates rekoltesi üzerinde olumsuz etkiler gösterebilmekte ve arzı düşürebilmektedir.

Sağlıklı Beslenme Eğiliminin Sektöre Etkileri

Son yıllarda artan sağlıklı beslenme bilinci, sağlık algısı yüksek, doğal, organik gıdalara olan talebi arttırırken sağlıklı addedilmeyen ürünlere olan talebin azalmasına neden olmaktadır.

Ham Maddenin Tarımsal Ürün Olması

Her tarım ürününde olduğu gibi, patates de mevsimsel bir üründür. Tarımsal ürün olması sebebiyle hastalığa, iklim değişikliklerinin olumsuz etkilerine açıktır. Hasat dönemlerinde alınan ürün rekoltesi öngörülemeyebilir, bir önceki sezona göre kalite ve miktar olarak farklılık gösterebilmektedir.

Hastalık, Zararlılar ve Yabancı Ot Kontrolü

Patates bitkisi, büyüme ve gelişmesi süresince birçok hastalık ve zararlının etkisine maruz kalmaktadır. Bu etkinin derecesine göre yumru verimi önemli miktarda değişmektedir. Hastalık ve zararlılar ile zamanında ve tekniğine uygun olarak mücadele edildiğinde, meydana gelebilecek zarar önemli derecede azalacağından, verim olumsuz yönde etkilenmeyecektir. Patates bitkisi pek çok virütik, bakteriyel ve fungal hastalıklarla, zararlılara konukçuluk yapar. Bunların en önemlileri; patates yaprak kıvırcıklığı virüsü, mozaik virüsleri, mikoplazmalar, karabacak ve yumuşak çürüklük, bakteriyel solgunluk, halkalı çürüklük, mildiyö, adi uyuz, tozlu uyuz, solgunluk, siyah siğil, depo çürüklükleri, ayrıca patates böceği, patates güvesi, yaprak bitleri, nematodlar gibi zararlılar ve bazı fizyolojik bozukluklardır.
Özelikle ilaçlı mücadelenin söz konusu olmadığı virüs hastalıkları için; dayanıklı çeşit geliştirme, sertifikalı tohumluk kullanma, bitkileri toprakta stres 5 koşullarında bırakmamak ve genel hijyen kurallarını yerine getirmek, bakteriyel ve fungal hastalıklar ve zararlılar için bu önlemlerinin yanı sıra tohumluk ilaçlaması, tarla ve depoda ilaçlı mücadele gerekmektedir.

Bulunması arzu edilmeyen yerde yetişen bitkiler yabancı ot olarak tanımlanır. Bu durumda bir önceki yıl ürününden tarlada kalan yumrulardan gelişen patatesler de yabancı ot sayılır. Yabancı otlar dikimi yapılan patatesten önce veya birlikte çimlenerek su, ışık ve besine ortak olurlar, çoğu hastalık ve zararlıya konukçuluk yaparak patatesin verim ve kalitesini düşürürler.

Ham Madde Fiyatlarındaki Dalgalanmalar

Türkiye'de patates, üretici ve tüketici fiyatı en fazla dalgalanma gösteren ürünlerin başındadır. 2022 yılı, dört aylık ortalama üretici fiyatları 3,19 TL/kg'dır. 2023 yılı dört aylık ortalama üretici fiyatları ise bir önceki senenin aynı dönemine göre %86 oranında artarak 5,94 TL/kg olarak gerçekleşmiştir. 2022 yılı ortalama üretici fiyatı, 2021 yılındaki ortalama üretici fiyatı olan 1,16 TL/kg'dan %287 oranında artışla 4,51 TL/kg olarak gerçeklemiştir. Dönemler itibarıyla, 4 aylık Ortalama Patates Üretici Fiyatları ve yıllık ortalama patates üretici fiyatları grafikleri aşağıdaki gibidir. *(Kaynak: TÜİK)*

14 Temmuz 2023

ATAKEY PATATES GIDA SANAYİ VE TİCARET A.Ş.
Merkez: Dikilitaş Mah. Emirhan Cd. No:109 A 11 Beşiktaş / İSTANBUL
Şube: Sakarya Mh. Ankara Cd. No:6 Sincan / ANKARA
Mk.Mersis No:8435922684256995 Şube Mersis No:0093076520700013
Tel: 0 212 259 66 88 - 0 272 223 14 55 Tatköy A.Ş. Tel: 0232 022 7

TFI TAB GIDA YATIRIMLARI A.Ş.
Emirhan Cad. No:109 A Balmumcu / İST.
Tel: 0212 310 64 00
Mecidiyeköy VD: 271 006 7443

ATA YATIRIM MENKUL KIYMETLER A.Ş.
MERSİS NO: 0-0920-0424-3100013
DİKİLİTAŞ MAH. EMİRHAN CAD. NO:109
A BLOK ATAKULE/BALMUMCU-İST
TEL: (0212) 310 62 00
www.atayatirim.com.tr

İŞ YATIRIM MENKUL DEĞERLER A.Ş.

İSTANBUL ALTIN BORSASI

4 Aylık Ortalama Patates Üretici Fiyatları

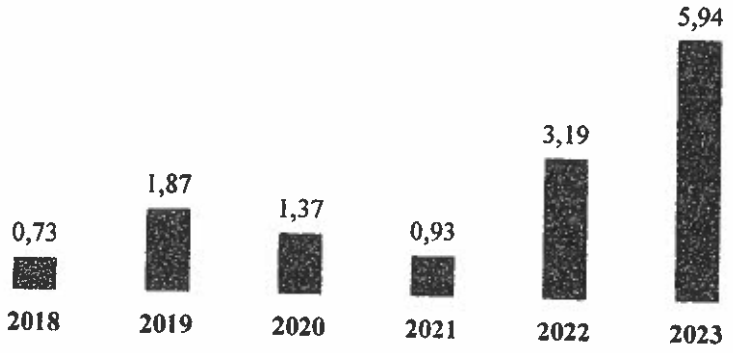

Yıllık Ortalama Patates Üretici Fiyatları

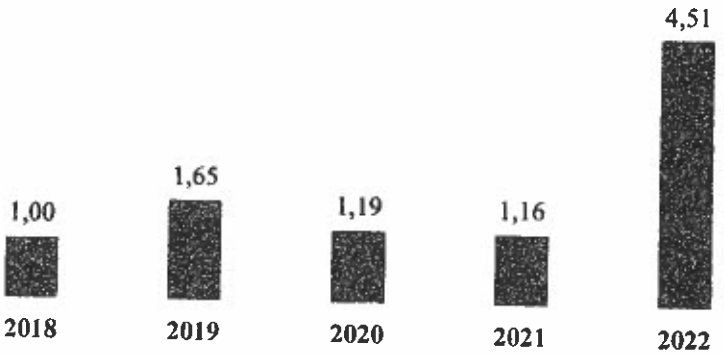

Türkiye'de patates üretimine etki eden temel faktörlerin üreticilerin önceki yıl elde ettikleri patates fiyatı, gübre maliyeti ve patates için piyasadan gelen talep olduğu görülmektedir.

Bir önceki yıl çiftçinin eline geçen patates fiyatı ve patates tüketimi arttığında; çiftçiler daha çok patates üretmektedir. Gübre fiyatları arttığında ise çiftçilerin patates üretiminden uzaklaştığı sonucuna varılmıştır. (Kadakoğlu B., Karlı B. 2021).

Türkiye'de 2020 Mart ayında COVID-19 pandemisinin yaşanması patates fiyatlarını da etkilemiştir. Türkiye'de ilk vakanın 2020 Mart ayında görülmesiyle birlikte 2020 Mart ayında 1,38 TL/kg olan patates üretici fiyatının Nisan ayında 1,60 TL/kg'a (%16), 2020 Mart ayında 3,18 TL/kg tüketici fiyatının ise Nisan ayında 4,17 TL/kg'a (%31) yükseldiği görülmektedir.

7.2.2. İzahnamede yer alması gereken finansal tablo dönemleri itibarıyla ihraççının net satış tutarının faaliyet alanına ve pazarın coğrafi yapısına göre dağılımı hakkında bilgi:

Şirket'in satış kırılımı, mamul mal bazında yurt içi ve yurtdışı satışlar kırılımı olarak aşağıda satış kırılım tablosunda verilmiştir. Diğer diye gösterilen kısım ise, parça patates *(üretimden çıkan atık patates)* satışları, tohum ve zirai satışlardan oluşmaktadır.

Satışlar (ton)						
Yurt İçi	**2019**	**2020**	**2021**	**2022**	**1Ç 2022**	**1Ç 2023**
*İlişkili Taraf**	*40.384*	*27.586*	*30.462*	*35.481*	*7.193*	*10.069*
Diğer	*2.751*	*3.994*	*6.888*	*12.287*	*3.410*	*1.763*
Toplam	**43.135**	**31.580**	**37.350**	**47.768**	**10.604**	**11.832**

ATAKEY PATATES GIDA SANAYİ VE TİCARET A.Ş.
Merkez: Dikilitaş Mah. Emirhan Cd. No:109 K:11 Beşiktaş / İSTANBUL
Şube: Sakarya Mah. Ankara Cd. No:6 Merkez-AFYONKARAHİSAR
Mük. Mersis No:2485922642689530 Şube Mersis No:0095[illegible]0020001 3
Tel: 0 212 259 66 88 - 0 272 223 54 55 M.Köy V.D.: 0350030 6207

TEPTAR GIDA YATIRIMLARI A.Ş.
Emirhan Cad. No:109/A Balmumcu / İSTANBUL
Tel: 0212 [illegible]
Mecidiyeköy V.D: 271 006 [illegible]

ATA YATIRIM MENKUL KIYMETLER A.Ş.
MERSİS NO : 0-0940-0421-3100013
BUYUKATAKULE MAH. EMIRHAN CAD. NO:109
BUYUKATAKULE/BALMUMCU-İST.
TEL : (0212) 310 67 00
www.atayatirim.com.tr

İPTAL KARAM MENKUL DEĞERLER A.Ş.

T.C. İSTANBUL ANADOLU 1. NOTERLİĞİ 14 Temmuz 2023

Yurt Dışı	2019	2020	2021	2022	1Ç 2022	1Ç 2023
*İlişkili Taraf**	*22.557*	*12.370*	*11.532*	*7.762*	*1.169*	*903*
Diğer	-	-	*415*	*1.276*	*384*	-
Toplam	**22.557**	**12.370**	**11.947**	**9.037**	**1.553**	**903**

Toplam	2019	2020	2021	2022	1Ç 2022	1Ç 2023
*İlişkili Taraf**	*62.941*	*39.955*	*41.994*	*43.242*	*8.362*	*10.973*
Diğer	*2.751*	*3.994*	*7.303*	*13.563*	*3.794*	*1.763*
Toplam	**65.692**	**43.950**	**49.297**	**56.805**	**12.156**	**12.735**

*Çin, Kuzey Makedonya ve Kuzey Kıbrıs'a yapılan ihracatları temsil etmektedir.

Şirket'in yurt içi satışları, Grup içi ve üçüncü taraf satışlardan oluşmaktadır. Şirket satışlarının coğrafi ve müşteri grubundaki kırılımı aşağıdaki tabloda verilmiştir.

Şirket'in yurt dışı satışları ise, Çin, Brezilya, Güney Kore, Bulgaristan, Kuzey Kıbrıs ve Kuzey Makedonya'yı kapsamaktadır. Çin'e yapılan satışlar, Şirket'in %100 sahibi olan TFI Tab Gıda'ya ait HSR Çin restoranlarına yapılan ilişkili taraf satışlarıdır.

2016 yılında toplam satışlar içerisindeki payı %74 olan yurt içi satışlar (diğer satışlar hariç), 2019 yılında ihracatın artması sebebiyle %49 seviyelerine kadar düşmüştür. 2020 yılında pandeminin etkisiyle yurt içindeki en büyük müşterisi konumunda olan restoranların belirli sürelerde kapalı kalmasının da etkisiyle satışlar düşmüş fakat buna karşın üçüncü taraf satışları artmıştır. 2022 yılında mevcut üçüncü taraf müşterilerine ek olarak, yeni müşterilerin de eklenmesi ve fiyatlar genel seviyesindeki artışların da etkisiyle 2022 yılında yurt içi satışların (diğer satışlar hariç) toplam satışlar içerisindeki payı tekrar %74 seviyelerine ulaşmıştır. 2023 yılının ilk çeyreği 2022 yılının ilk çeyreğiyle karşılaştırıldığında, yurtiçi satış payı (diğer satışlar hariç) %71'den %85 oranına kadar yükselmiştir. Bunun temel sebebi, patates İhracı Kayda Bağlı Mallara İlişkin Tebliğ ekinde yer alan mallara ilave edilmiş ve Bakanlık tarafından ön onayı verilmeyen malların ihracının gerçekleştirilmesi mümkün bulunmamaktadır. Dolayısıyla, 2023'ün ilk çeyreğinde yurtdışı satışların payı toplam satışlar içerisinde düşmüştür.
2016 yılından 2019 yılına kadar Şirket toplam satışlar içerisinde yurt dışı satışlar payını her yıl arttırarak 2019 yılında kendi ihracat rekoru seviyesine ulaşmıştır. 2020 yılında başlayan ve özellikle Çin'de etkili olarak yaşanan pandemi sebebiyle Çin'e ihracatlar azalmıştır. Pandemi etkisi Çin'deki sıfır vaka politikaları nedeniyle 2022 yılına kadar etkisini sürdürmüştür. Bunun yanı sıra Şirket Çin dışında ihracat kanallarını artırmış, yeni ülkeleri portföyüne eklemiş, 2022 yılında yurt dışı satış payını toplam satışları içerisinde %20 seviyelerinde tamamlamıştır.

Diğer satışlar, parça patates, tohum, gübre ve zirai satışları kapsamaktadır. İlgili ekim döneminde, üretim planlamasına bağlı olarak çiftçilerle yapılan sözleşmeler kapsamında yıllar itibarıyla tohum, gübre ve zirai ilaç satışları değişkenlik göstermektedir.

Coğrafi Bazlı Satışlar ve Satış Dağılımı

milyon TL	2016	2017	2018	2019	2020	2021	2022	1Ç 2022	1Ç 2023
Yurt İçi	92,1	112,0	147,4	173,7	152,1	224,8	817,2	105,8	299,1
Yurt Dışı	16,5	48,5	69,0	147,5	118,2	112,8	217,7	24,5	24,6
Diğer	16,3	19,4	19,5	31,5	40,3	30,6	70,6	18,9	28,2
Toplam	**124,9**	**179,9**	**235,9**	**352,7**	**310,6**	**368,3**	**1.105,6**	**149,2**	**351,8**

14 Temmuz 2023

ATAKEY PATATES GIDA SANAYİ VE TİCARET A.Ş.
Merkez: Dikilitaş Mh. Emirhan Cd. No:109 Kat: Beşiktaş / İSTANBUL
Şube: Sakarya Mh. Sakarya Cd. No:... Şubuz Merkez AFYONKARAHİSAR
Mrk.Mersis No:8485926264209... Mersis No:0...
Tel: 0 212 259 66 88 - 0 272 22... M.Köy V.D.: 095 030 62...

TFI TAB GIDA YATIRIMLARI A.Ş.
Emirhan Cad. No:109/A Balmumcu / İST.
Tel: 0212 310 64 00
Merdiyeköy V.D.: 271 ...

ATA YATIRIM MENKUL KIYMETLER A.Ş.
MERSİS NO : 0-0020-0421-3100013
DİKİLİTAŞ MAH. EMİRHAN CAD. NO:109
A-BLOK ATAKULE/BALMUMCU-İST.
TEL : (0212) 310 62 00
www.atayatirim.com.tr

ATA YATIRIM MENKUL DEĞERLER A.Ş.

%	2016	2017	2018	2019	2020	2021	2022	1Ç 2022	1Ç 2023
Yurt İçi	74%	62%	62%	49%	49%	61%	74%	71%	85%
Yurt Dışı	13%	27%	29%	42%	38%	31%	20%	16%	7%
Diğer	13%	11%	8%	9%	13%	8%	6%	13%	8%
Toplam	**100%**	**100%**	**100%**	**100%**	**100%**	**100%**	**100%**	**100%**	**100%**

7.3. Madde 7.1.1 ve 7.2.'de sayılan bilgilerin olağanüstü unsurlardan etkilenme durumu hakkında bilgi:

İşbu izahnamenin Risk Faktörleri başlıklı 5. Bölümünde İhraççı'ya ve faaliyetlerine ilişkin riskler, İhraççı'nın içinde bulunduğu sektöre ilişkin riskler, ihraç edilecek paylara ilişkin riskler ve bu kapsam dışında kalan diğer riskler ile bu risklerin olası etkileri detaylı olarak açıklanmıştır. İlgili bölümde yer alan risk faktörleri dışında herhangi bir unsur bulunmadığı düşünülmektedir. Diğer yandan özellikle 2020 ve 2021 yıllarında söz konusu olan COVID-19'un etkileri, enerji fiyatlarında yaşanılan yükselişler, kur dalgalanmaları ve Türkiye'de yaşanılan yüksek enflasyon olağanüstü unsurlar olarak öne çıkmış olup Risk Faktörleri başlıklı 5. bölümde İhraççı'ya ve faaliyetlerine ilişkin riskler arasında da yer verildiği üzere, Şirket'in faaliyetlerini ve karlılığını etkilemiştir. Diğer sektörlerde olduğu gibi Şirket'in faaliyet gösterdiği sektörde de sel, deprem, yangın gibi olağanüstü durumlarda faaliyet pazarlarında daralma görülmesi ihtimal dahilindedir. Doğal afetler sonucu Şirket'in üretim tesislerinde oluşabilecek hasarlar tedarik zincirini ve üretim faaliyetlerini etkileyebilir.

7.4. İhraççının ticari faaliyetleri ve karlılığı açısından önemli olan patent, lisans, sınai-ticari, finansal vb. anlaşmalar ile ihraççının faaliyetlerinin ve finansal durumunun ne ölçüde bu anlaşmalara bağlı olduğuna ya da yeni üretim süreçlerine ilişkin özet bilgi:

Şirket'in ticari faaliyetleri ve karlılığı açısından önemli anlaşmalar aşağıda yer almaktadır:

Fasdat Gıda Dağıtım Sanayi ve Ticaret A.Ş. Sözleşmesi

AtaKey; Türkiye'de, Burger King, Popeyes, Sbarro, Arby's, Subway, Usta Dönerci ve Usta Pideci markaları altında işletilmekte olan hamburger, tavuk, sandviç, pizza, pide ve döner hızlı servis restoranlarına ve ayrıca yurtiçinde diğer benzer operasyonları olan şirketlere Fasdat aracılığı ile patates ürünleri satışı yapmaktadır. 01.03.2023 tarihinde Şirket ile Fasdat Gıda Dağıtım Sanayi ve Ticaret A.Ş. arasında; Şirket'in Fasdat ile tesis ettiği ve/veya edeceği hukuki, ticari ve/veya finansal her türlü ilişkiye ilişkin tarafların hak ve yükümlülüklerinin belirlenmesi ile bu ilişkiler neticesinde ortaya çıkmış olan ve bundan sonra ilgili mevzuat çerçevesinde oluşacak olan tarafların birbirinden olan alacak ve borçlarının tahsil ve ödenmesine ilişkin olarak tarafların hak ve yükümlülüklerinin belirlenmesi amacıyla süresiz olarak bir protokol imzalanmıştır. Protokole göre taraflar aralarındaki tüm alış ve satış işlemlerinde belirlenen fiyatların piyasa koşullarına uygunluğunun öncelikle gözetilmesi gerektiği konusunda tam bir mutabakat sağlamışlardır.

<u>Burger King (China) Holding Co. Ltd Sözleşmesi</u>

10 Nisan 2023 tarihinde Şirket ile Burger King (China) Holding Co. Ltd arasında kaplamalı parmak patates ve diğer patates türevleri alım-satımına ilişkin 5 yıl süre ile 9 Nisan 2028 tarihine kadar geçerli olmak üzere bir alım-satım sözleşmesi imzalanmıştır. Burger King (China) Holding Co. Ltd, 2023 yılı için 18.000 metrik ton ürün almayı taahhüt ederken, Şirket ise tahmini alım hacmi dikkate alınarak 2 aylık ürünü satışa hazır envanterinde tutmakla yükümlüdür. Sözleşme uyarınca Burger King (China) Holding Co. Ltd, ihtiyacı olan ürünü öncelikli olarak AtaKey'den satın alacaktır. Ancak Burger King (China) Holding Co. Ltd, Şirket'in ürün tedarikini yapamayacağını değerlendirirse başka bir satıcıdan ürün alabilecektir.

14 Temmuz 2023

ATA YATIRIM MENKUL KIYMETLER A.Ş.

ATAKEY PATATES GIDA SANAYİ VE TİCARET A.Ş.
Merkez: Dikilitaş Mah. Emirhan Cad. No:109 K:7 Beşiktaş / İSTANBUL
Şube: Sakarya Mh. Ankara Cd. No:0 Sincan / ANKARA
İrtibat Mersis No:2435928264260056 Şube Mersis No:0095047207000013
Tel: 0 212 259 66 88 - 0 272 223 3155 Ş.Koy V.D.: 0535 0207

TİFTAH GIDA YATIRIMLARI A.Ş.
Emirhan Cad. No:109/A Balmumcu / İST.
Tel: 0212 310 64 00 72
Mecidiyeköy V.D.: 4710 0 7

ATA YATIRIM MENKUL KIYMETLER A.Ş.
MERSİS NO : 0-0920-0401-3100013
DİKİLİTAŞ MAH. EMİRHAN CAD. NO:109
A-BLOK ATAKULE/BALMUMCU-İST.
TEL : (0212) 310 32 00
www.atayatirim.com.tr

İlgili sözleşmeler, ihraççının faaliyetlerinin ve finansal durumun devamlılığı açısından önem arz etmektedir. Şirket, 31.12.2020, 31.12.2021, 31.12.2022 mali yıllarında ve 31.03.2023 ile biten üç aylık dönemde toplam satışlarının sırasıyla %43, %51, %53 ve %72'sini Fasdat'a; toplam satışlarının sırasıyla %38, %30, %17 ve %7'sini Burger King (China) Holding Co. Ltd'ye yapmıştır.

Şirket'in faaliyetleri ve karlılığı açısından markaları önem arz etmektedir. Şirket'in başlıca kullandığı marka/markalar, "AtaKey" olup, bu marka Türkiye'de tescil ettirilmiştir. Şirket fikri mülkiyet haklarını düzenli olarak tescil ettirmekte, kontrol ve takip etmektedir.

Şirket, 2014/17288 tescil numaralı **"atakey patates gıda san. tic. a.ş."** markasının, 29 sınıf için sahibidir, anılan marka TPMK nezdinde Şirket adına 16.02.2015 tarihinde tescil edilmiştir.

Sınıf	Mal ve Hizmetler	Şekil
29	Et, balık, kümes ve av hayvanlarının etleri ile her nevi işlenmiş et ürünleri. Kuru bakliyat. Hazır çorbalar, bulyonlar. Zeytin, zeytin ezmeleri. Süt ve süt ürünleri (tereyağı dahil). Yenilebilir bitkisel yağlar. Kurutulmuş, konservelenmiş, dondurulmuş, pişirilmiş, tütsülenmiş, salamura edilmiş her türlü meyve ve sebzeler, salçalar. Kuru yemişler. Fındık ve fıstık ezmeleri, tahin. Yumurtalar, yumurta tozları. Patates cipsleri.	AtaKey

Ayrıca Şirket tarafından TPMK'ye 16.03.2023 tarihinde aşağıda yer alan iki marka için tescil başvurusunda bulunulmuş olup gerekli işlemler devam etmektedir.

Sınıf	Başvuru Numarası	Şekil
29 / 30 / 31 / 35 / 40 / 43 / 44	2023/033424	AtaKey
29 / 30 / 31 / 35 / 40 / 43 / 44	2023/033427	AtaKey

14 Temmuz 2023

İŞ YATIRIM MENKUL DEĞERLER A.Ş.

ATAKEY PATATES GIDA SANAYİ VE TİCARET A.Ş.
Merkez: Dikilitaş Mh. Emirhan Cd. No:109 A Beşiktaş / İSTANBUL
Şube: Sakarya Mh. Ankara Cd. No:6 Sus... Merkez-AFYONKARAHİSAR
Mrk. Mersis No:8485928264268951 Şube ... No:0095...0207...0013
Tel: 0 212 259 66 88 - 0 272 223 54 56 M.Köy V.D.: 095 030 6207

TEI-TAŞ GIDA YATIRIMLARI A.Ş.
Emirhan Cad. No:109/A Balmumcu / İST.
Tel: 0212 310 64 00
Mecidiyeköy V.D: 271 ...

ATA YATIRIM MENKUL KIYMETLER A.Ş.
MERSİS NO : 0-0920-0421-3160013
DİKİLİTAŞ MAH. EMİRHAN CAD. NO:109
A BLOK ATAKULE/BALMUMCU-İST.
TEL : (0212) 310 62 00
www.atayatirim.com.tr

7.5. İhraççının rekabet konumuna ilişkin olarak yaptığı açıklamaların dayanağı:

İhraççı'nın 7.2.1'de yer alan açıklamalarının kaynaklarına (i) TUİK tarafından hazırlanan yıllık sanayi ürün istatistikleri kod listesi içerisinden, "10.31.11" kodlu Patates, dondurulmuş ürün kodu ile ulaşılmıştır.

(https://data.tuik.gov.tr/Bulten/Index?p=Yillik-Sanayi-Urun-(PRODCOM)-Istatistikleri-2021-45835)

Sanayi ürünleri satış değeri, sanayi ürünleri satış miktarı, sanayi ürünleri üretim değeri, sanayi ürünleri üretim miktarı ürün koduna göre hazırlanmış olan tablolarından ulaşılmıştır. *(https://data.tuik.gov.tr/Bulten/Index?p=Yillik-Sanayi-Urun-(PRODCOM)-Istatistikleri-2021-45835*)*

**Sağ altta bulunan İstatistiksel Tablolar başlığı altında ürün grupları, üretim/satış değer ve miktarları bulunmaktadır.*

Sektörün 7.2.1'de yer alan satış tonaj büyüme hedeflerinde, Türkiye Cumhuriyeti Cumhurbaşkanlığı Strateji ve Bütçe Başkanlığı tarafından hazırlanan *(https://www.sbb.gov.tr/orta-vadeli-program-2023-2025-aciklandi/)* "Orta-Vadeli-Program-2023-2025" içerisindeki makroekonomik büyüme hedefi olan "Grafik 8: Büyüme (Yüzde)" büyüme oranları kullanılarak Şirket yönetimi tarafından hesaplanmıştır.

7.6. Personelin ihraççıya fon sağlamasını mümkün kılan her türlü anlaşma hakkında bilgi:

Yoktur.

7.7. Son 12 ayda finansal durumu önemli ölçüde etkilemiş veya etkileyebilecek, işe ara verme haline ilişkin bilgiler:

Yoktur.

8. GRUP HAKKINDA BİLGİLER

8.1. İhraççının dahil olduğu grup hakkında özet bilgi, grup şirketlerinin faaliyet konuları, ihraççıyla olan ilişkileri ve ihraççının grup içindeki yeri:

Şirket, TFI Tab Gıda Yatırımları A.Ş. bünyesinde faaliyet göstermektedir. İhraççı'nın tek pay sahibi konumundaki TFI Tab Gıda Yatırımları A.Ş.'ye ilişkin bilgilere aşağıdaki tabloda yer verilmiştir.

Ticaret Unvanı	TFI Tab Gıda Yatırımları A.Ş.
Hukuki statüsü	Anonim Şirket
Tabi olduğu mevzuat	T.C. Kanunları
Kurulduğu Ülke	Türkiye Cumhuriyeti
Fiili Yönetim Yeri/Merkes Adresi	Dikilitaş Mah. Emirhan Cad. A Blok No:109 Beşiktaş / İstanbul
İnternet adresi:	www.tabfoods.com/tr
Telefon:	0212 310 48 99, 0212 310 48 23
Faks:	-

TFI Tab Gıda, 31 Mart 2022 itibarıyla Türkiye'de 1.490 ve Çin'de 1.405 olmak üzere toplam 2.895 restoranı, dünyaca bilinen markaları (Burger King, Popeyes, Sbarro, Arby's, Subway) ve yerli bilinen markaları (Usta Dönerci, Usta Pideci) ile hızlı servis restoran sektöründe Türkiye'nin öncü kuruluşlarındandır. TFI Tab Gıda'nın ana faaliyet konusu, sayılan markalar altında hamburger, tavuk, sandviç, pizza, pide ve döner hızlı servis restoranları ("**HSR**") işletmeciliğidir. TFI Tab Gıda, Türkiye ve Çin'de işlettiği restoranlar ile önemli sektör oyuncularından birisidir. Restoran faaliyetlerine ek olarak TFI Tab Gıda, HSR işletmeleri bakımından uçtan uca tedarik zinciri yaratmak için kurmuş olduğu aşağıdaki tabloda yer alan işletmelerde de faaliyet göstermektedir.

ATAKÖY PATATES GIDA SANAYİ VE TİCARET A.Ş.
TFI TAB GIDA YATIRIMLARI A.Ş.
ATA YATIRIM MENKUL KIYMETLER A.Ş.

TFI Tab Gıda Yatırımları A.Ş.

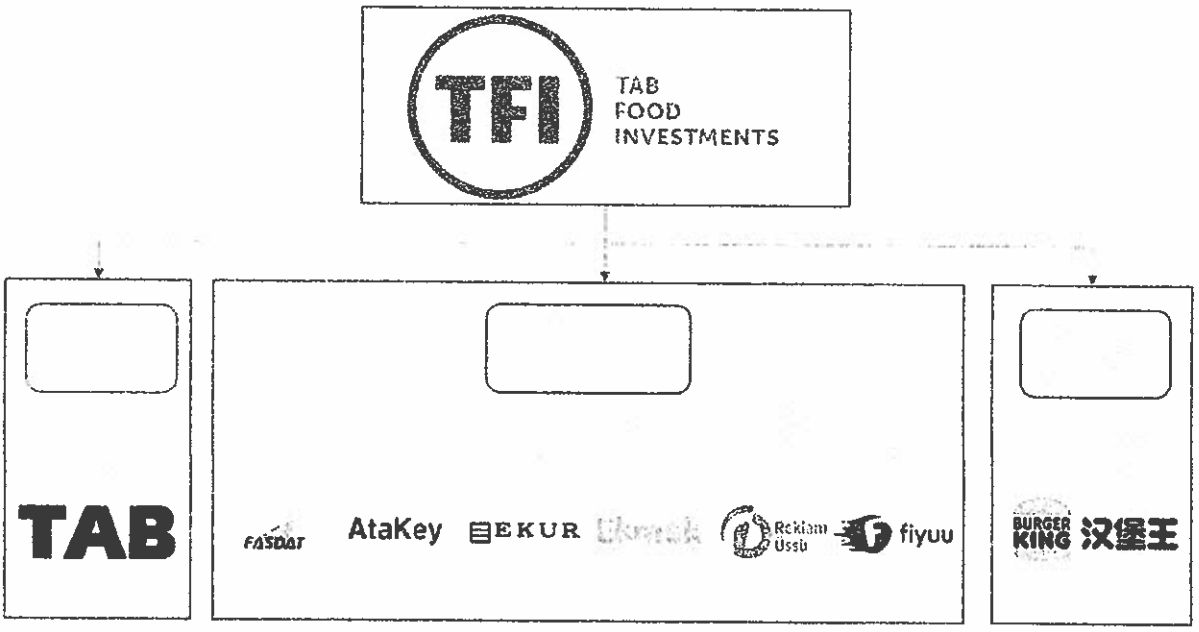

Atakey'in işbu İzahname tarihi itibarıyla tek hissedarı olan TFI Tab Gıda'nın bağlı ortaklıkları ve kayıtlı olduğu ülkeler, faaliyet konuları hakkındaki bilgiler aşağıdaki tabloda yer almaktadır:

TFI Tab Gıda Bağlı Ortaklıkları	Faaliyet Yeri	Faaliyet Konusu
TAB Gıda Sanayi ve Ticaret A.Ş.	Türkiye	Hızlı tüketim servisleri
Fasdat Gıda Dağıtım Sanayi ve Ticaret A.Ş.	Türkiye	Lojistik,dağıtım,depolama
Reklam Üssü Reklam Ajansı Pro. A.Ş.	Türkiye	Reklam prodüksyon
Ekmek Unlu Gıda San. ve Tic. A.Ş.	Türkiye	Ekmek üretim ve ticaret
Ekur Et Entegre Sanayi ve Ticaret A.Ş.	Türkiye	Et üretim ve ticaret
Atakey Patates Gıda San. ve Tic.A.Ş.	Türkiye	Patates üretim ve ticaret
Ata Express Elk.İlt.Tan.Paz.Dağ.San. ve Tic. A.Ş.	Türkiye	Paket servis
Pangaea Foods (China) Holdings Ltd.	Çin	Hızlı tüketim servisleri

TFI Tab Gıda bağlı ortaklıkların temel faaliyetleri aşağıda verilmiştir:

TAB Gıda Sanayi ve Ticaret A.Ş.

TAB Gıda, Türkiye'de 1994 yılından bu yana gıda sektöründe faaliyet göstermektedir. Şirketin hızlı servis sektöründeki serüveni 1995 yılında, Burger King markasının münhasırlık haklarını alarak Türkiye'ye getirmesiyle başlamıştır. TAB Gıda'nın portföyünde, 31 Mart 2023 tarihi itibarıyla Burger King, Popeyes, Sbarro, Arby's, Usta Dönerci, Usta Pideci ve Subway markaları altında kendisine ait yaklaşık 927 restoran ve 561 Franchise restoranı bulunmaktadır.

Fasdat Gıda Dağıtım Sanayi ve Ticaret A.Ş.

Fasdat, 1995 tarihinde kurulmuştur. Ana faaliyet konusu satınalma, lojistik, dağıtım ve depolamadır. Toplam 37.914 palet ve toplamda yaklaşık 34.000 metre kare kapalı alan ile dokuz derin ve kuru, soğuk ve donmuş depolama ve teslim yeterliliklerine sahiptir.

14 Temmuz 2023

ATAKEY PATATES GIDA SANAYİ VE TİCARET A.Ş.
Merkez: Dikilitaş Mah. Emirhan Cd. No:109 K:11 Beşiktaş/İSTANBUL
Şube:Sakarya Mah.Ankara Cd.No:6 Sosuz Yakacık/AFYONKARAHİSAR
Mk.Mersis No:8485926241269956 Şube Sicil No:0060603[illegible]0013
Tel: 0 212 259 66 89 - 0 272 223 64 55 M.Köy V.D.: 095 038 6207

TFI TAB GIDA YATIRIMLARI A.Ş.
Emirhan Cad. No:109/A Balmumcu / İST.
Tel: 0212 310 64 00
Mecidiyeköy V.D. 7240006740

ATA YATIRIM MENKUL KIYMETLER A.Ş.
MERSİS NO : 0-0820-0429-3100013
DİKİLİTAŞ MAH. EMİRHAN CAD. NO:109
A BLOK ATAKULE BALMUMCU-İST.
TEL : (0212) 310 62 00
www.atayatirim.com.tr

Reklam Üssü Reklam Ajansı Pro. A.Ş.

Reklam Üssü, 2007 yılında kurulmuş olup, tam kapsamlı hizmet sunan reklam ve pazarlama ajansıdır

Ekmek Unlu Gıda San. ve Tic. A.Ş.

Ekmek, 2009 yılında Ekmek markalı ekmek üretim faaliyetini tesis etmiştir. İki modern ekmek üretim hattını içermekte olup ayda 40 milyon hamburger ekmeği ve 24 milyon dilimli ekmek üretme bileşik kapasitesine sahiptir.

Ekur Et Entegre Sanayi ve Ticaret A.Ş.

Ekur Et, et işleme ve ticareti faaliyeti Haziran 2016'da tesis edilmiş olup, et ürünleri tedarik etmektedir. Ekur Et Entegre'nin et işleme faaliyetleri, günde 400 büyükbaş hayvan, yılda 33.600 ton kemiksiz et köftesi ve 18.000 ton hamburger köftesi üretim kapasitesine sahip olan ve toplam 100.000 metrekare yüzölçümüne sahip entegre bir tesiste gerçekleşmektedir.

Ata Express Elk. İlt. Tan. Paz. Dağ. San. ve Tic. A.Ş.

Ata Express, paket servis faaliyetlerine 2005 yılında başlamıştır. Faaliyetleri, Tıkla Gelsin paket servis internet sitesi ve mobil uygulamasından, Ara Gelsin çağrı merkezinden, Fiyuu paket servis platformundan oluşmaktadır.

Pangaea Foods (China) Holdings Ltd.

Pangaea Foods, Çin'de 2012 yılından bu yana gıda sektöründe faaliyet göstermektedir. Portföyünde, 31 Mart 2023 tarihi itibarıyla Burger King markası ile kendine ait 1107 restoran ve 297 Franchise restoran bulunmaktadır.

8.2. İhraççının doğrudan veya dolaylı önemli bağlı ortaklıklarının dökümü:

Yoktur.

9. MADDİ VE MADDİ OLMAYAN DURAN VARLIKLAR HAKKINDA BİLGİLER

9.1. Maddi duran varlıklar hakkında bilgiler:

9.1.1. İzahnamede yer alması gereken son finansal tablo tarihi itibarıyla ihraççının finansal kiralama yolu ile edinilmiş bulunanlar dahil olmak üzere sahip olduğu ve yönetim kurulu kararı uyarınca ihraççı tarafından edinilmesi planlanan önemli maddi duran varlıklara ilişkin bilgi:

Şirket'in önemli maddi duran varlıklarını arsalar, yeraltı ve yerüstü düzenleri, binalar, tesis makine ve cihazlar, taşıtlar ve demirbaşlar oluşturmaktadır.

Sahip Olunan Maddi Duran Varlıklara İlişkin Bilgiler								
31.03.2023 Bağımsız Denetimden Geçmiş								
Cinsi	Edinildiği Yıl	m²	Mevkii	Net Defter Değeri (TL)	Kullanım Amacı	Kiraya Verildi ise Kiralayan Kişi/Kurum	Kira Dönemi	Yıllık Kira Tutarı (TL)
Arsa	3.08.2018	156.684,74	Susuz/ Afyonkarahisar/ Osman Alanı	155.264.000	Fabrika Alanı	-	-	-
Binalar	3.08.2018	73.476,00	Susuz/ Afyonkarahisar/ Osman Alanı	197.989.998	Fabrika			
Yer altı	3.08.2018	30.120,00		17.477.027	Fabrika	-		

14 Temmuz 2023

ATAKEY PATATES GIDA SANAYİ VE TİCARET A.Ş.
Merkez: Dikilitaş İst. Emirhan Cd. No:109 K:11 Beşiktaş / İSTANBUL
Şube: Sakarya Mah. Ataturk Cad. No:22 AFYONKARAHİSAR
Mk. Mersis No:8435 [illegible]
Tel: 0 212 259 66 88

TFI TAB GIDA YATIRIMLARI A.Ş.
Büyükdere Cad. No: [illegible] Esentepe Mahallesi / İST.
Tel: 0212 310 6400
Mecidiyeköy V.D. No: 271 006 7443

ATA YATIRIM MENKUL KIYMETLER A.Ş.
MERSİS NO : 0-0970-042-[illegible]3100013
DAĞIŞTAŞ MAH. EMİRHAN CD. NO:109
A-BLOK ATAKULE/BAŞKENT/İSTANBUL
TEL : (0212) 310 62 00
www.atayatirim.com.tr

ve üstü Düzenleri			Susuz/ Afyonkarahisar/ Osman Alanı					
Tesis, Makine ve Cihazlar	2013-2022	-	Susuz/ Afyonkarahisar/ Osman Alanı	400.323.309	Fabrika	-	-	-
Taşıtlar	2012-2022	-	Susuz/ Afyonkarahisar/ Osman Alanı	585.690	Fabrika	-	-	-
Demirbaşlar	2013-2022	-	Susuz/ Afyonkarahisar/ Osman Alanı	1.427.233	Fabrika	-	-	-
Yapılmakta olan Yatırımlar	2022	-	Susuz/ Afyonkarahisar/ Osman Alanı	264.822	Fabrika	-	-	-

Şirket, Yönetim Kurulu'nun 11/04/2023 tarihli ve 2023/9 sayılı Yönetim Kurulu kararı ile kabul edilen Sermaye Artırımından Elde Edilecek Fonun Kullanım Amacına İlişkin Yönetim Kurulu Raporu uyarınca; Şirket, halka arz gelirlerinin yaklaşık %50'si ile mevcut kapasitesini arttırmayı planlamaktadır. Halka arzdan elde edilecek fonun kapasite artırımı için ayrılan kısmıyla mevcut fabrikanın üretim kapasitesinin arttırılmasına yönelik yatırımların finanse edilmesi ve kapasite artışı için gerekli inşaat yatırımı finansmanında, makine-teçhizat yatırımlarının finansmanında kullanılması planlanmaktadır.

9.1.2. İhraççının maddi duran varlıklarının kullanımını etkileyecek çevre ile ilgili tüm hususlar hakkında bilgi:

Türkiye'de Şirket'in faaliyetleri konusunda geçerli çevresel konular ile ilişkili başlıca mevzuat Çevre Kanunu ve atık yönetimi konusunda yayınlanan çeşitli münferit yönetmeliklerdir. Çevre Kanunu, çevre koruma gerekliliklerine ve bu gerekliliklere uyulmaması durumunun sonuçlarına ilişkin genel çerçeveyi belirlemektedir. Atık yönetmelikleri ise atık yönetimi sırasında uygulanabilir idari ve teknik ilkeler ile prosedürleri düzenlemektedir. Şirket, su ve ambalaj atıkları ile doğal gaz emisyon kontrol yönetmeliklerine de tabidir. İlgili makamlarca onaylanmış atık yönetim planlarına sahiptir ve bu atıkları fabrikalardan toplayan lisanslı firmalarla gerekli anlaşmaları yapmaktadır. Ayrıca Baca Gazı Emisyonları ve Atıksu Kapsamlı Çevre İzin ve Lisansına sahiptir.

T.C. Afyonkarahisar Valiliği, Çevre ve Şehircilik İl Müdürlüğü tarafından Çevresel Etki Değerlendirmesi kapsamında değerlendirilmiş olup tesisin Ek1 ve Ek2 listelerinde yer almaması tespit edilmiştir. Bu sebeple, 22.01.2013 tarih ve 135-488 sayılı yazıyla "Çevresel Etki Değerlendirmesi Yönetmeliği'nden Muaf" kararı verilmiştir.

9.1.3. Maddi duran varlıklar üzerinde yer alan kısıtlamalar, ayni haklar ve ipotek tutarları hakkında bilgi:

Şirket'in Susuz Sakarya/Merkez/Afyonkarahisar 258 Ada, 710 ve 726 Parsel ile üzerinde yer alan fabrika binaları üzerinde aşağıda yer alan ipotekler bulunmaktadır.

Maddi Duran Varlıklar Üzerindeki Kısıtlamalar, Ayni Haklar, İpotekler Hakkında Bilgi					
Maddi Duran Varlık Cinsi	**Kısıtlamanın/ Ayni Hakkın Türü**	**Kimin Lehine Verildiği**	**Nedeni**	**Veriliş Tarihi**	**Tutarı**
Arsa ve Bina	İpotek	HSBC BANK A.Ş.	Kredi Borcu	6.02.2020	36.000.000 Avro
Arsa ve Bina	İpotek	HSBC BANK A.Ş.	Kredi Borcu	6.02.2020	6.300.000 ABD Doları
Arsa ve Bina	İpotek	T.C Ziraat Bankası A.Ş.	Kredi Borcu		500.000.000 TL

İŞ YATIRIM MENKUL DEĞERLER A.Ş.

14 Temmuz 2023

ATAKEN PAKMAYA GIDA SANAYİ VE TİCARET A.Ş.
Merkez: Büyükdere Cad. Emirhan Cd. No:89 K:14 Beşiktaş / İSTANBUL
Şube: Sakarya Ma Susuz Cad.No:6 Susuz/Merkez/AFYONKARAHİSAR
Mrk.Mersis No:0485928264389958 Şb. Mersis No:0[illegible]03620700017
Tel: 0 212 259 65 89 - 0 272 223 5[illegible]

TFI TAB GIDA YATIRIMLARI A.Ş.
Emirhan Cad. No:109/A Balmumcu / İST.
Tel: 0212 310 64 00
Mecidiyeköy V.D. 271 046 [illegible]

ATA YATIRIM MENKUL KIYMETLER A.Ş.
MERSİS NO : 0-0940-0421-3100013
DİKİLİTAŞ MAH. EMİRHAN CAD. NO:109
A-BLOK ATAKULE/BALMUMCU-İST.
TEL : (0212) 310 64 00
www.atayatirim.com.tr

Arsa ve Bina	İpotek	HSBC BANK A.Ş.	Kredi Borcu	6.02.2020	3.200.000 Avro
Arsa ve Bina	İpotek	HSBC BANK A.Ş.	Kredi Borcu	6.02.2020	700.000 ABD Doları
Arsa ve Bina	İpotek	T.C Ziraat Bankası A.Ş.	Kredi Borcu	21.06.2021	500.000.000 TL

9.1.4. Maddi duran varlıkların rayiç/gerçeğe uygun değerinin bilinmesi halinde rayiç değer ve dayandığı değer tespit raporu hakkında bilgi:

31 Mart 2023 tarihi itibarıyla Şirket'in mülkiyetinde bulunan arazi ve arsaların, yeraltı ve yerüstü düzenlerinin, binaların, tesis, makine ve cihazların gerçeğe uygun değerinde olası dalgalanmalara enflasyon ve döviz kurundaki değişimler göz önünde bulundurularak 2022 yılsonuna göre değerlendirildiğinde önemli bir değişiklik olmadığından yeniden değerleme yapılmamıştır.

31 Aralık 2022 tarihi itibarıyla Şirket'in mülkiyetinde bulunan arazi ve arsaların, yeraltı ve yerüstü düzenlerinin, binaların, tesis, makine ve cihazların gerçeğe uygun değeri, değerleme şirketi olan Kale Taşınmaz Değerleme ve Danışmanlık A.Ş. tarafından gerçekleştirilmiştir. İlgili değerleme şirketi SPK tarafından yetkilendirilmiş olup sermaye piyasası mevzuatı uyarınca gayrimenkul ve makine değerleme hizmeti vermektedir ve ilgili bölgelerdeki emlakların ve makinelerin gerçeğe uygun değer ölçümlemesinde yeterli tecrübeye ve niteliğe sahiptir.

Ekspertiz raporlarına ait bilgiler aşağıdaki tabloda gösterilmiştir.

Maddi Duran Varlıkların Rayiç Değeri Hakkında Bilgi

Maddi Duran Varlık Cinsi	Edinme Tarihi	Ekspertiz Değeri	Ekspertiz Raporu Tarihi ve Nosu	Sınıflandırılması (Yatırım amaçlı olup olmadığı)	MDV Değerleme Fon Tutarı/Değer Düşüklüğü Tutarı (TL)
Arazi ve Arsalar	3.08.2018	155.264.400	16.01.2023/ 2022-SMK-015	Yatırım amaçlı değildir.	108.258.500
Yer altı ve yer üstü düzenleri	3.08.2018	18.171.000	16.01.2023/ 2022-SMK-015	Yatırım amaçlı değildir.	12.029.006
Binalar	3.08.2018	198.943.000	16.01.2023/ 2022-SMK-015	Yatırım amaçlı değildir.	122.593.507
Makine ve Teçhizat	2013-2022	377.257.988	16.01.2023/2022-SMK-023	Yatırım amaçlı değildir.	150.521.461

Şirket'in, Sakarya Mahallesi Ankara Caddesi. No: 6 Susuz Merkez / Afyonkarahisar adresinde bulunan gayrimenkulün üzerinde bulunan, aktif olarak çalışan çeşitli ebat ve şekillerde kızartmalık patates üretimi gerçekleştirilen makine ve teçhizatların 31.12.2022 tarihi itibarıyla pazar değeri 377.257.988 TL'dir. Tesisteki makine ve teçhizatlar, patates alım ve transfer sistemi, patates boyutlandırma hattı, taş ayıklayıcı ve yıkayıcı sistemi, kabuk soyma hattı üniteleri, sulu kesim sistemi makineleri, patates kesim ünitesi, küçük patates kıymık hatalı ürün ayırıcı ve titreşimli konveyör sistemi, ön haşlama ünitesi, kurutucu ünitesi, patates yüzeyinin kaplama hazırlama, pişirme ve dağıtım ünitesi, tünel tipi şoklama ünitesi, paketleme hattı, kolileme hattı, yağ tankı, buhar kazanları ve tesisatı, klima santralleri ve patates iklimlendirme sistemleri, tohum depo iklimlendirme sistemleri, atık su artıma tesisleri, kalite ve su laboratuvarlarındaki sistemler, istif makinelerinden oluşmaktadır.

14 Temmuz 2023

Şirket'in Sakarya Mahallesi Ankara Caddesi. No: 6 Susuz Merkez / Afyonkarahisar adresinde 258 Ada, 710 Parsel ve 726 parsel ile üzerinde yer alan binaların, yer altı ve yer üstü düzenleri varlıklarının, arazi ve arsalarının, 31.12.2022 tarihi itibarıyla pazar değeri 372.378.400 TL'dir. Bu taşınmazlar, ham madde depo binası, tohum depo binası, soğuk hava depo binası, su tasfiye binası, trafo binası, sosyal tesis binası,

İŞ YATIRIM MENKUL DEĞERLER A.Ş.

ATAKEY PATATES GIDA SANAYİ ve TİCARET A.Ş.
Merkez: Dikilitaş Mah. Emirhan Cad. No:109 K.Y. Beşiktaş / İSTANBUL
Şube: Sakarya Mah. Ankara Cd No:6 Susuz Merkez-AFYONKARAHİSAR
Mk Mersis No:8485928264258956 Şube Mersis No:0095[illegible]
Tel: 0 212 259 66 88 - 0 272 223 54[illegible] Mersis V.D.: [illegible]

TFI TAB GIDA YATIRIMLARI A.Ş.
Emirhan Cad. No:109/A Balmumcu / İST.
Tel: 0212 310 64 00
Mecidiyeköy V.D. 271 [illegible]

ATA YATIRIM MENKUL KIYMETLER A.Ş.
MERSİS NO : 0-0920-0421-3100013
DİKİLİTAŞ MAH. EMİRHAN CAD. NO:109
A-BLOK ATAKULE/BALMUMCU-İST.
TEL : (0212) 310 62 00
www.atayatirim.com.tr

kazan dairesi binası, idari bina, depolar, artıma tesisi, amonyak binası, üretim binası, depo binasından oluşmaktadır.

9.2. Maddi olmayan duran varlıklar hakkında bilgiler:

9.2.1. İhraççı bilgi dokümanında yer alması gereken finansal tablo dönemleri itibarıyla ihraççının sahip olduğu maddi olmayan duran varlıkların kompozisyonu hakkında bilgi:

Şirket'in maddi olmayan duran varlıkları haklardan, lisanslardan ve bilgisayar yazılımlarından oluşmaktadır. Satın alınan sınırlı faydalı ömre sahip maddi olmayan duran varlıklar, maliyet değerlerinden birikmiş itfa payları ve birikmiş değer düşüklükleri düşüldükten sonraki tutarıyla gösterilirler. Bu varlıklar beklenen faydalı ömürlerine göre doğrusal amortisman yöntemi kullanılarak itfa edilir.

(TL)	31 Mart 2023	31 Aralık 2022	31 Aralık 2021	31 Aralık 2020
Haklar, Lisanslar ve Bilgisayar Yazılımları	270.803	287.860	117.710	231.846

Hakların ekonomik ömrü 15 yıl, bilgisayar yazılımlarının ve lisansların 3 yıldır.

9.2.2. Maddi olmayan duran varlıkların, ihraççının faaliyetleri içerisindeki rolü ve faaliyetlerin maddi olmayan duran varlıklara bağımlılık derecesi hakkında bilgiler:

İhraççının olağan iş ve faaliyetlerinde, sahip olduğu maddi olmayan duran varlıkların kullanımı ve faaliyetlerinin bu varlıklara bağımlılık derecesi düşüktür ve işletme operasyonlarının sürekliliğini etkileyecek bir önem taşımamaktadır.

9.2.3. İşletme içi yaratılan maddi olmayan duran varlıkların bulunması halinde, ihraççı bilgi dokümanında yer alması gereken finansal tablo dönemleri itibarıyla bu varlıklar için yapılan geliştirme harcamalarının detayı hakkında bilgi:

Yoktur.

9.2.4. Maddi olmayan duran varlıkların rayiç/gerçeğe uygun değerinin bilinmesi halinde rayiç değer ve dayandığı değer tespit raporu hakkında bilgi:

Sahip olunan maddi olmayan duran varlıklar defter değerleri üzerinden gösterilmektedir. Sahip olunan maddi olmayan duran varlıklar rayiç/gerçeğe uygun değerlerini gösteren bir değer tespit raporu çerçevesinde muhasebeleştirilmemektedir.

9.2.5. Maddi olmayan duran varlıkların kullanımını veya satışını kısıtlayan sözleşmeler veya diğer kısıtlayıcı hükümler hakkında bilgi:

Maddi olmayan duran varlıklardan serbestçe tasarruf edilebilir, kullanımını veya satışını kısıtlayan sözleşmeler ve kısıtlayıcı hükümler bulunmamaktadır.

9.2.6. Maddi olmayan duran varlıklar içerisinde şerefiye kaleminin bulunması halinde, ihraççı bilgi dokümanında yer alması gereken finansal tablo dönemleri itibarıyla şerefiye edinimine yol açan işlemler hakkında bilgi:

Yoktur.

4 Temmuz 2023

İŞ YATIRIM MENKUL DEĞERLER A.Ş.
T.C. SERMAYE PİYASASI KURULU
ATAKEY PATATES GIDA SANAYİ VE TİCARET A.Ş.
TELTAB GIDA YATIRIMLARI A.Ş.
ATA YATIRIM MENKUL KIYMETLER A.Ş.
MERSİS NO : 0-0920-0421-3100013
TEL : (0212) 310 62 00
www.atayatirim.com.tr

10. FAALİYETLERE VE FİNANSAL DURUMA İLİŞKİN DEĞERLENDİRMELER

10.1. Finansal durum:

10.1.1. İhraççının izahnamede yer alması gereken finansal tablo dönemleri itibarıyla finansal durumu, finansal durumunda yıldan yıla meydana gelen değişiklikler ve bu değişikliklerin nedenleri:

Aşağıda yer alan bilanço bilgileri bağımsız denetimden geçmiş 31.03.2023, 31.12.2022, 31.12.2021 ve 31.12.2020 dönemleri itibarıyla verilmiştir.

	Bağımsız Denetimden Geçmiş						
VARLIKLAR (TL)	31.03.2023	31.12.2022	31.12.2021	31.12.2020	2023 - 2022 Değişim	2022 – 2021 Değişim	2021 - 2020 Değişim
Dönen Varlıklar	**814.432.975**	**792.616.768**	**378.200.604**	**313.110.506**	**%2,8**	**%109,6**	**%20,8**
Nakit ve Nakit Benzerleri	**183.120.531**	**87.843.413**	**5.670.253**	**10.028.558**	**%108,5**	**%1449,2**	**-%43,5**
Ticari Alacaklar	**163.143.995**	**162.567.398**	**91.526.285**	**47.976.155**	**%0,4**	**%77,6**	**%90,8**
İlişkili Taraflardan Ticari Alacaklar	*88.504.958*	*109.647.378*	*75.782.113*	*41.672.682*	*-%19,3*	*%44,7*	*%81,9*
İlişkili Olmayan Taraflardan Ticari Alacaklar	*74.639.037*	*52.920.020*	*15.744.172*	*6.303.473*	*%41,0*	*%236,1*	*%149,8*
Diğer Alacaklar	**1.637.625**	**1.637.625**	**2.128.496**	**1.235.830**	**%0,0**	**-%23,1**	**%72,2**
Stoklar	**389.589.920**	**477.548.559**	**245.616.344**	**227.980.505**	**-%18,4**	**%94,4**	**%7,7**
Peşin Ödenmiş Giderler	**6.199.698**	**2.445.560**	**11.821.703**	**8.833.257**	**%153,5**	**-%79,3**	**%33,8**
Diğer Dönen Varlıklar	**70.741.206**	**60.574.213**	**21.437.523**	**17.056.201**	**%16,8**	**%182,6**	**%25,7**
Duran Varlıklar	**945.517.356**	**944.071.791**	**490.988.647**	**231.636.715**	**%0,2**	**%92,3**	**%112,0**
Diğer Alacaklar	1.476.056	1.476.056	1.705.166	642.937	%0,0	-%13,4	%165,2
Maddi Duran Varlıklar	773.332.074	776.026.328	376.479.017	183.824.230	-%0,3	%106,1	%104,8
Maddi Olmayan Duran Varlıklar	270.803	287.860	117.710	231.846	-%5,9	%144,6	-%49,2
Kullanım Hakkı Varlıkları	4.238.387	3.108.240	968.408	817.002	%36,4	%221,0	%18,5
Peşin Ödenmiş Giderler	28.104	2	23.898	31.456	-	-%100,0	-%24,0
Türev Varlıklar	4.828.250	5.314.363	-	-	-	-	-
Ertelenmiş Vergi Varlıkları	161.343.682	157.855.850	111.694.448	46.089.244	%2,2	%41,3	%142,3
TOPLAM VARLIKLAR	**1.759.950.331**	**1.736.688.559**	**869.189.251**	**544.747.221**	**%1,3**	**%99,8**	**%59,6**

	Bağımsız Denetimden Geçmiş						
KAYNAKLAR (TL)	31.03.2023	31.12.2022	31.12.2021	31.12.2020	2023 - 2022 Değişim	2021 - 2022 Değişim	2020 - 2021 Değişim
Kısa Vadeli Yükümlülükler	**684.005.683**	**674.712.338**	**476.887.584**	**357.047.423**	**%1,4**	**%41,5**	**%33,6**
Kısa Vadeli Borçlanmalar	**269.871.595**	**136.684.837**	**50.493.371**	**161.603.986**	**%97,4**	**%170,7**	**-%68,8**
Uzun Vadeli Finansal Borçlanmaların Kısa Vadeli Kısımları	**244.692.869**	**253.052.270**	**290.416.927**	**90.811.541**	**-%3,3**	**-%12,9**	**%219,8**
Kısa Vadeli Kiralama İşlemlerinden Borçlar	**2.523.778**	**1.983.439**	**2.484.931**	**1.770.219**	**%27,2**	**-%20,2**	**%40,4**
Ticari Borçlar	**91.668.961**	**175.881.678**	**87.341.563**	**73.729.994**	**-%47,9**	**%101,4**	**%18,5**
İlişkili Taraflara Ticari Borçlar	*7.171.518*	*362.949*	*89.101*	*39.133*	*%1875,9*	*%307,3*	*%127,7*
İlişkili Olmayan Taraflara Ticari Borçlar	*84.497.443*	*175.518.729*	*87.252.462*	*73.690.861*	*-%51,9*	*%101,2*	*%18,4*
[illegible]	**[illegible]**	**354.776**	**[illegible]**	**[illegible]**	**[illegible]**	**[illegible]**	**-%97,8**

İPKATIRIM MENKUL DEĞERLER A.Ş.

14 Temmuz 2023

ATAKEY PAZARLAMA GIDA SANAYİ VE TİCARET A.Ş.
Merkez: Dikilitaş Mah. Emirhan Cad. No:109 K:11 Beşiktaş / İSTANBUL
Şube: Sakarya Mah. Atatürk Cad. No:[illegible] Ankara Merkez-ANKARA/ANKARA
Mrk. Mersis No:8485928204360056 Şube Mersis No:0951306207000013
Tel: 0 212 259 66 68 - 0 272 223 54 55 M.Kay. V.D.: 095 0306207

ATA YAB GIDA YATIRIMLARI A.Ş.
Emirhan Cad. No:109/A Balmumcu / İST.
Tel: 0212 310 64 00
Mersis No: 0-0920-0421-3100013

ATA YATIRIM MENKUL KIYMETLER A.Ş.
MERSİS NO : 0-0920-0421-3100013
DİKİLİTAŞ MAH. EMİRHAN CAD. NO:109
A BLOK ATAKULE/BALMUMCU-İST.
TEL : (0212) 310 62 00
www.atayatirim.com.tr

İlişkili Taraflara Diğer Borçlar	-	*136.500*	*483.379*	*162.164*	*-%100,0*	*-%71,8*	*%198,1*
İlişkili Olmayan Taraflara Diğer Borçlar	*138.091*	*218.276*	*117.852*	*27.192.622*	*-%36,7*	*%85,2*	*-%99,6*
Çalışanlara Sağlanan Faydalar Kapsamında Borçlar	**2.908.937**	**1.075.981**	**459.207**	**391.472**	**%170,4**	**%134,3**	**%17,3**
Kısa Vadeli Karşılıklar	**3.078.865**	**2.500.488**	**1.151.732**	**1.228.250**	**%23,1**	**%117,1**	**-%6,2**
Çalışanlara Sağlanan Faydalara İlişkin Karşılıklar	*1.741.430*	*1.163.053*	*677.596*	*619.297*	*%49,7*	*%71,6*	*%9,4*
Dava Karşılıkları	*1.337.435*	*1.337.435*	*474.136*	*608.953*	*%0,0*	*%182,1*	*%22,1*
Dönem Karı Vergi Yükümlülüğü	**42.981.157**	**8.891.513**	-	-	**%383,4**	-	-
Ertelenmiş Gelirler	**25.582.194**	**93.289.185**	**42.059.556**	-	**-%72,6**	**%121,8**	-
Diğer Kısa Vadeli Yükümlülükler	**559.236**	**998.171**	**1.879.066**	**157.175**	**-%44,0**	**-%46,9**	**%1095,5**
Uzun Vadeli Yükümlülükler	**143.177.865**	**164.961.187**	**250.857.850**	**152.609.453**	**-%13,2**	**-%34,2**	**%64,4**
Uzun Vadeli Borçlanmalar	137.458.594	160.853.123	248.260.829	149.384.067	-%14,5	-%35,2	%66,2
Uzun Vadeli Kiralama İşlemlerinden Borçlar	1.874.436	1.265.332	310.728	1.313.151	%48,1	%307,2	-%76,3
Çalışanlara Sağlanan Faydalar Kapsamında Borçlar	3.844.835	2.842.732	1.339.350	963.178	%35,3	%112,2	%39,1
Türev Yükümlülükler	-	-	946.943	949.057	-	-%100,0	-%0,2
ÖZKAYNAKLAR	**932.766.783**	**897.015.034**	**141.443.817**	**35.090.345**	**%4,0**	**%534,2**	**%303,1**
Sermaye	117.600.000	117.600.000	117.600.000	117.600.000	%0,0	%0,0	%0,0
Tanımlanmış Fayda Planları Yeniden Ölçüm Kazançları	379.633	184.206	108.308	79.536	%106,1	%70,1	%36,2
Maddi Duran Varlık Yeniden Değerleme Artışları	578.921.106	578.921.106	202.251.695	47.711.962	%0,0	%186,2	%323,9
Nakit Akış Riskinden Korunma Kayıpları	(74.019.565)	(67.243.534)	-	-	-%10,1	-	-
Net Dönem Zararları	42.332.353	446.069.442	(48.215.033)	(34.482.151)	-%90,5	%1025,2	-%39,8
Geçmiş Yıl Zararları	267.553.256	(178.516.186)	(130.301.153)	(95.819.002)	%249,9	-%37,0	-%36,0
TOPLAM KAYNAKLAR	**1.759.950.331**	**1.736.688.559**	**869.189.251**	**544.747.221**	**%1,3**	**%99,8**	**%59,6**

Bilançodaki önemli değişiklikler

Dönen Varlıklar

31.03.2023 tarihi itibarıyla 814.432.975 TL düzeyine ulaşan Dönen Varlıklar, aynı dönem itibarıyla toplam aktiflerin %46,3'ünü oluşturmaktadır. 31.12.2022 tarihi itibarıyla 792.616.768 TL düzeyine ulaşan Dönen Varlıklar aynı dönem itibarıyla toplam aktiflerin %45,6'sını oluşturmaktadır. Dönen Varlıklar bir önceki yıla göre sırasıyla 31.12.2021'de %20,8, 2022'de %109,6 oranına artış göstermiştir.

31.03.2023 itibarıyla Dönen Varlıklar'ın %47,8'ini Stoklar, %22,5'ini Nakit ve Nakit Benzerleri, %20'sini Ticari Alacaklar oluşturmaktadır. Geri kalan %9,6'sını ise Diğer Alacaklar, Peşin Ödenmiş Giderler ve Diğer Dönen Varlıklar oluşturmaktadır.

31.12.2022 itibarıyla Dönen Varlıklar'ın %60,2'sini Stoklar, %20,5'ini Ticari Alacaklar ve %11,1'ini Nakit ve Nakit Benzerleri oluşturmaktadır. Geri kalan %8,2'sini ise Diğer Alacaklar, Peşin Ödenmiş Giderler ve Diğer Dönen Varlıklar oluşturmaktadır.

31.12.2021 tarihi itibarıyla 378.200.604 TL düzeyine ulaşan Dönen Varlıklar aynı dönem itibarıyla toplam aktiflerin %43,5'ini oluşturmaktadır.

31.12.2021 itibarıyla Dönen Varlıklar'ın %64,9'unu Stoklar, %24,2'sini Ticari Alacaklar ve %1,5'ini Nakit ve Nakit Benzerleri oluşturmaktadır. Geri kalan %9,4'ünü ise Diğer Alacaklar, Peşin Ödenmiş Giderler ve Diğer Dönen Varlıklar oluşturmaktadır.

31.12.2020 tarihi itibarıyla 313.110.506 TL düzeyine ulaşan Dönen Varlıklar aynı dönem itibarıyla toplam aktiflerin %57,5'ini oluşturmaktadır.

31.12.2020 itibarıyla Dönen Varlıklar'ın %72,8'ini Stoklar, %15,3'ünü Ticari Alacaklar ve %3,2'sini Nakit ve Nakit Benzerleri oluşturmaktadır. Geri kalan %8,7'sini ise Diğer Alacaklar, Peşin Ödenmiş Giderler ve Diğer Dönen Varlıklar oluşturmaktadır.

14 Temmuz 2023

ATAKEY PATATES GIDA SANAYİ VE TİCARET A.Ş.
Merkez: Büyükdere Cad. No:109 K:11 Beşiktaş / İSTANBUL
Şube: Sakarya Mh. Ankara Cd. No:[illegible] Sıhhiye/Merkez/ AFYONKARAHİSAR
Mrk Mersis No:8485922264268[illegible] Şube Mersis No:[illegible]0002200013
Tel: 0 212 259 66 86 - 0 272 223 [illegible] M Köy V.D.: 095 030 6207

ATA YATIRIM MENKUL KIYMETLER A.Ş.
MERSİS NO : 0-0820-0424-3100013
BÜYÜKDERE MAH. EMİRHAN CAD. NO:109
A BLOK ATAKULE/BAŞKENT-İSTANBUL
TEL : (0212) 3[illegible] 32 00
www.atayatirim.com.tr

Nakit ve Nakit Benzerleri

(TL)	31.03.2023	31.12.2022	31.12.2021	31.12.2020	2023 – 2022 Değişim	2022 – 2021 Değişim	2021 – 2020 Değişim
Kasa	1.201	8.318	5.971	5.832	-%85,6	%39,3	%2,4
Vadesiz Mevduatlar	127.724.625	26.460.567	5.664.282	2.435.633	%382,7	%367,1	%132,6
Vadeli Mevduatlar	55.394.705	61.374.528	-	7.587.093	-%9,7	-	-
Nakit ve Nakit Benzerleri	**183.120.531**	**87.843.413**	**5.670.253**	**10.028.558**	**%108,5**	**%1449,2**	**-%43,5**

Nakit ve Nakit Benzerleri, 31.03.2023'te 183.120.531 TL, 31.12.2022'de 87.843.413 TL, 31.12.2021'de 5.670.253 TL, 31.12.2020'de 10.028.558 TL olarak gerçekleşmiş olup toplam varlıklar içerisindeki oranı sırasıyla %10,4, %5,1, %0,7 ve %1,8'dir.

31.03.2023'te Şirket'in Nakit ve Nakit Benzerleri 31.12.2022'ye göre %108,5 oranında artmış olup, bu artışın ana sebebi, artan hasılat ve Şirket'in güçlü likidite pozisyonudur. 31.12.2022'de Şirket'in Nakit ve Nakit Benzerleri 31.12.2021'e göre %1.449,2 oranında artmış olup, bu artışın ana sebebi, artan hasılattır. Toplam tutarın 61.374.528 TL'si vadeli mevduatlarda değerlendirilmiştir.

31.12.2021'de Şirket'in Nakit ve Nakit Benzerleri 31.12.2020'e göre %43,5 oranında azalmıştır. 2020 yılında yaşanmaya başlayan COVID-19 salgınına rağmen, 2021 ve 2022 yıllarında Şirket üretimine devam etmiş olup mevcut nakdini işletme sermayesi olarak kullanmıştır.

Ticari Alacaklar

(TL)	31.03.2023	31.12.2022	31.12.2021	31.12.2020	2023 – 2022 Değişim	2022 – 2021 Değişim	2021 – 2020 Değişim
İlişkili Olmayan Taraflardan Ticari Alacaklar	78.793.482	57.074.465	19.905.724	9.485.377	%38,1	%186,7	%109,9
İlişkili Taraflardan Ticari Alacaklar	88.504.958	109.647.378	75.782.113	41.672.682	-%19,3	%44,7	%81,9
Şüpheli Ticari Alacak Karşılığı	(4.154.445)	(4.154.445)	(4.161.552)	(3.181.904)	%0,0	%0,2	-%30,8
Ticari Alacaklar	**163.143.995**	**162.567.398**	**91.526.285**	**47.976.155**	**%0,4**	**%77,6**	**%90,8**

Ticari Alacaklar, 31.03.2023 tarihinde 31.12.2022 dönemine göre %0,4 artışla 163.143.995 TL olarak gerçekleşmiştir. İlişkili Taraflardan Ticari Alacaklar, 31.12.2022 dönemine göre 109.647.378 TL'den %19,3 azalışla 31.03.2023 tarihinde 88.504.958 TL olarak gerçekleşmiştir. Şirket, ilişkili taraflarından Pangaea Foods şirketinden olan vadesi gelen alacaklarını tahsil etmiştir.

31.03.2023 tarihinde İlişkili Olmayan Taraflardan Ticari Alacaklar 31.12.2022 tarihine göre %38,1 artışla, 57.074.465 TL'den 78.793.482 TL'ye yükselmiştir. Dönemsellikten dolayı, tohum üretimi yapılıp müstahsillere tohum satışı yapılmış olup, müstahsillerden alacaklar 31.03.2023 tarihinde, 31.12.2022 tarihine göre artmıştır. Müstahsillere Ocak – Mayıs dönemleri arasında tohum satışı yapılır ve tohumlar ekilir. Mayıs – Kasım arasında ise tohumlar hasat edilir, tohumların hasat edilmesiyle de müstahsil tahsilatları başlamaktadır.

Ticari Alacaklar, 31.12.2022 tarihinde %77,6 artışla 162.567.398 TL olarak gerçekleşmiştir. İlişkili Taraflardan Ticari Alacaklar, 75.782.113 TL'den %44,7 artışla 2022 yılında 109.647.378 TL olarak gerçekleşmiştir.

31.12.2022 tarihinde Ticari Alacaklar 31.12.2021'e göre %77,6 oranında artmış olup, bu artışın ana sebebi satış hacminin yükselmesi ve yaşanan fiyatlar genel seviyesindeki yükselişin nominal satış fiyatlarına yansımasıdır.

ATA YATIRIM MENKUL KIYMETLER A.Ş.
MERSİS NO : 0-0920-0421-3100013
TEL : (0212) 310 62 00
www.atayatirim.com.tr

İlişkili taraflardan operasyonel faaliyetler sonucu oluşan alacaklar ticari faaliyetlerden kaynaklanmaktadır. Şirket, ilişkili taraflarından Fasdat ve Pangaea Foods şirketlerine patates ürünleri satmaktadır. 31.03.2023 tarihinde ilişkili taraflardan ticari alacakların %98,1'lik bölümü Pangea Foods (China) Holdings Ltd. firmasından olan ticari alacaklardan kaynaklanmaktadır.

31.12.2022 tarihinde İlişkili Olmayan Taraflardan Ticari Alacaklar 31.12.2021 tarihine göre %186,7 artışla, 19.905.724 TL'den 57.074.465 TL'ye gelmiştir. 31.12.2021 tarihinde ise 31.12.2020 tarihine göre %109,9 artışla 9.485.377 TL'den 19.905.724 TL'ye gelmiştir.

31.12.2021 tarihinde Ticari Alacaklar 31.12.2020 tarihine göre %90,8 oranında artmış olup bu artışın ana sebebi satış hacminin yükselmesidir. 2020 yılında 43.950 ton mamul satışı yapılmışken 2021 yılında 49.297 ton mamül satışı olmuştur. Şirket, 2021 yılında mevcut 3. taraf müşteri portföyüne yenilerini eklemiştir. Eklediği bu yeni müşterilere 2022 yılında da satışlara devam etmiştir.

Ticari Alacak tahsilat gün sayıları, bilançoda yer alan son 2 dönemdeki Ticari Alacaklar bakiyesinin ortalamasının hasılata oranının dönem içerisindeki gün sayısı ile çarpılması sonucu hesaplandığında 31.03.2023, 31.12.2022, 31.12.2021 ve 31.12.2020 tarihleri itibarıyla sırasıyla 45, 42, 69 ve 69 gündür. 2020 yılında yaşanan COVID-19 salgını sonrası 2021 yılında ticari alacaklarını tahsil etme süreleri artmış olup, 2022 yılından itibaren bu etkiler ortadan kalktığından dolayı bu sürelerde iyileşme görülmüştür.

Diğer Alacaklar

Kısa Vadeli Diğer Alacaklar

(TL)	31.03.2023	31.12.2022	31.12.2021	31.12.2020	2023 - 2022 Değişim	2022 - 2021 Değişim	2021 - 2020 Değişim
Teşvik Tahakkukları	1.637.625	1.637.625	2.128.496	1.235.830	%0,0	-%23,1	%72,2
Kısa Vadeli Diğer Alacaklar	**1.637.625**	**1.637.625**	**2.128.496**	**1.235.830**	**%0,0**	**-%23,1**	**%72,2**

Kısa Vadeli Diğer Alacaklar hesabı, 31. 03.2023 ve 31.12.2022 tarihlerinde 1.637.625 TL'dir. 31.12.2022 tarihinde %23,1 oranında düşüşle 31.12.2021 tarihindeki 2.128.496 TL'den 1.637.625 TL'ye düşmüştür. 31.12.2021 tarihinde %72,2 oranında artarak 31.12.2020 tarihindeki 1.235.830 TL'den 2.128.496 TL'ye yükselmiştir.

Uzun Vadeli Diğer Alacaklar

(TL)	31.03.2023	31.12.2022	31.12.2021	31.12.2020	2023 - 2022 Değişim	2022 - 2021 Değişim	2021 - 2020 Değişim
Teşvik Tahakkukları	1.476.056	1.476.056	1.690.508	628.279	%0,0	-%12,7	%169,1
Verilen Depozito ve Teminatlar	-	-	14.658	14.658	-	-%100,0	%0,0
Uzun Vadeli Diğer Alacaklar	**1.476.056**	**1.476.056**	**1.705.166**	**642.937**	**%0,0**	**-%13,4**	**%165,2**

Uzun Vadeli Diğer Alacaklar hesabında Teşvik Tahakkukları yer almaktadır. Teşvik Tahakkukları, Merkez Bankası İhracat Teşvik alacaklarından oluşmaktadır. 2022 yılında hem kısa vadeli hem uzun vadeli teşvik alacaklarının azalması 2021 yılından sarkan alacakların tahsili ve 2022 yılında daha az ihracat yapılmasından kaynaklanmaktadır. 31.03.2023 sonu bakiyesi, 2022 yılsonu ile aynıdır. 2023 yılının ilk üç ayında 838 ton, 2022 yılında 9.037 ton, 2021 yılında 11.947 ton ve 2020 yılında 12.370 ton ihracat yapılmıştır.

14 Temmuz 2023

ATAKEY PATATES GIDA SANAYİ VE TİCARET A.Ş.
Merkez: Dikilitaş Mah. Emirhan Cad. No:109 K:11 Beşiktaş / İSTANBUL
Şube: Sakarya Mah. Atatürk Cd. No:6 Sugöz Merkez-AFYONKARAHİSAR
Mrk.Mersis No: 8483928264269956 Şube Mersis No: 0095803520700013
Tel: 0 212 259 66 68 - 0 272 223 54 55 M.Köy V.D.: 8130 0262

FELTAŞ GIDA YATIRIMLARI A.Ş.
Emirhan Cad. No:109/A Balmumcu / İST.
Tel: 0212 310 64 00
Mersis No: 0-291 [illegible]

ATA YATIRIM MENKUL KIYMETLER A.Ş.
MERSİS NO : 0-0820-0421-3100013
DİKİLİTAŞ MAH. EMİRHAN CAD. NO:109
A BLOK ATAKULE/BALMUMCU İST.
TEL : (0212) 310 62 00
www.atayatirim.com.tr

Stoklar

(TL)	31.03.2023	31.12.2022	31.12.2021	31.12.2020	2023 - 2022 Değişim	2022 - 2021 Değişim	2021 - 2020 Değişim
Mamül[1]	322.413.174	356.354.082	210.934.752	160.903.722	-%9,5	%68,9	%31,1
İlk Madde ve Malzeme[2]	9.625.110	106.931.382	26.074.158	58.866.363	-%91,0	%310,1	-%55,7
Yari Mamüller[3]	24.632.452	4.222.118	1.716.043	1.087.159	%483,4	%146,0	%57,8
Ticari Mallar[4]	32.911.145	9.473.133	6.616.633	2.630.732	%247,4	%43,2	%151,5
Diğer Stoklar[5]	8.039	567.844	274.758	4.492.529	-%98,6	%106,7	-%93,9
Stoklar	**389.589.920**	**477.548.559**	**245.616.344**	**227.980.505**	**-%18,4**	**%94,4**	**%7,7**

[1] *Mamul: Şoklanmış, dondurulmuş, kızartmalık patates.*

[2] *İlk Madde ve Malzeme: Ham madde patates, kaplama malzemesi, kızartma yağı, ambalaj malzemeleri, kimyasal malzemeler, teknik malzemeler.*

[3] *Yarı Mamüller: Kaplamalı ve kaplamasız yarı mamul parmak patates (mamulden farkı ambalajlanmamış olması), tohum yetiştiricilik giderleri.*

[4] *Ticari Mallar: Tahta palet, gübre, zirai ilaç, elit tohum.*

[5] *Diğer Stoklar: Muhtelif operasyonel envanterlerden oluşmaktadır.*

Stoklar, 31.03.2023 tarihinde 389.589.920 TL, 31.12.2022 tarihinde 477.548.559 TL, 31.12.2021 tarihinde 245.616.344 TL, 31.12. 2020 tarihinde ise 227.980.505 TL olarak gerçekleşmiş olup toplam varlıklar içerisindeki payı sırasıyla %22,1, %27,5, %28,3 ve %41,9'dir.

31.12.2021 ve 31.12.2020 tarihinde stoklardaki artışın sebebi pandemi döneminde talepteki azalmaya rağmen, üretime devam edilmesinden kaynaklanmaktadır. 2022 yılından itibaren pandemi etkilerinin azalması ile birlikte 2020 ve 2021 yılı üretimine ait stoklar eritilmiştir. 31.03.2023 tarihinde 389.589.920 TL olarak gerçekleşen Stoklar, 31.12.2022 tarihinde ise, bir önceki seneye göre 245.616.344 TL'den %94,4 artışla 477.548.559 TL olarak gerçekleşmiştir. 31.03.2023 tarihinde, 31.12.2022 tarihine göre Stoklar, 87.958.639 TL veya %18,4 oranında azalmıştır. Şirket'in stok üretimi, ham madde hasatınındönemsel olmasından dolayı dalgalanmaktadır, patates hasadının yaz aylarında gerçekleşmesinden kaynaklı 2023 birinci çeyrek döneminde, yılın kalan diğer dönemlerine göre daha yavaş üretim gözlemlenmektedir.

Gerçekleşen fiyatlar genel seviyesindeki yükseliş etkisinden kaynaklı üretim maliyetlerinin artışı ile stokların nominal değerinde artış gözlemlenmektedir.

31.03.2023, 31.12.2022, 31.12.2021 ve 31.12.2020 itibarıyla ortalama stok dönüş günleri sırasıyla 231, 230, 311 ve 295 gün olarak gerçekleşmiştir. Stok dönüş günleri, bilançoda yer alan son 2 dönemdeki Stoklar bakiyesinin, satılan malın maliyetine (amortisman hariç) oranının dönem içerisindeki gün sayısı ile çarpılması sonucu hesaplanmıştır.

Kısa Vadeli Peşin Ödenmiş Giderler

(TL)	31.03.2023	31.12.2022	31.12.2021	31.12.2020	2023 – 2022 Değişim	2022 – 2021 Değişim	2021 – 2020 Değişim
Peşin Ödenmiş Gider	3.556.613	702.535	11.452.913	1.522.643	%406,3	-%93,9	%652,2
Verilen Sipariş Avansı	2.627.178	1.714.521	346.820	7.289.137	%53,2	%394,4	-%95,2
Verilen İş Avansı	15.907	28.505	21.970	21.473	-%44,2	%29,7	%2,3
Kısa Vadeli Peşin Ödenmiş Giderler	**6.199.698**	**2.445.560**	**11.821.703**	**8.833.257**	**%153,5**	**-%79,3**	**%33,8**

ATAKEY PATATES GIDA SANAYİ VE TİCARET A.Ş.
Merkez: Dikilitaş Mah. Emirhan Cd. No: 109 K:11 Beşiktaş / İSTANBUL
Şube: Sakarya Mah. Konya Cd. No: 6 Pusula Merkez / KEYKONAK / HİSARCIK
Mrk.Mersis No: 2485928264286426 Şb.Mersis No: 0485503632700001
Tel: 0 212 259 66 88 - 0 272 223 54 35 M.Köy V.D.: 095 036 6207

14 Temmuz 2023
ATA YATIRIM MENKUL KIYMETLER A.Ş.
MERSİS NO : 0-0920-0421-0105013
DİKİLİTAŞ MAH. EMİRHAN CAD. NO:109
A-BLOK ATAKULE/BALMUMCU-İST.
TEL : (0212) 310 00 00
www.atayatirim.com.tr

İŞ YATIRIM MENKUL DEĞERLER A.Ş.

ATA YATIRIM MENKUL KIYMETLER A.Ş.
Emirhan Cad. No:109 A Balmumcu İST.
Tel: 0212 310 61 00
Mecidiyeköy V.D: 271 006 7493

Kısa Vadeli Peşin Ödenmiş Giderler 31.03.2023 tarihinde 6.199.698 TL, 31.12.2022 tarihinde 2.445.560 TL, 31.12.2021 tarihinde 11.821.703 TL, 31.12.2020 tarihinde ise 8.833.257 TL olarak gerçekleşmiş olup toplam varlıklar içerisindeki payı sırasıyla %0,4, %0,1, %1,4 ve %1,6'dır.

Kısa Vadeli Peşin Ödenmiş Giderler, 31.12.2022 tarihinde 2.445.560 TL iken, 31.03.2023 tarihinde %153,5 artışla 6.199.698 TL'ye yükselmiştir. 31.03.2023 tarihinde, Peşin Ödenmiş Giderler'in, sene başında yapılan sigortalar ve verilen sipariş avanslarındaki artış sebebiyle bakiyesi yüksektir.

Peşin Ödenmiş Giderler, 31.12.2021 tarihinde 11.821.703 TL iken, 31.12.2022 tarihinde %79,3 düşüşle 2.445.560 TL'ye gerilemiştir

Peşin Ödenmiş Giderler, 31.12.2020 tarihinde 8.833.257 TL iken, 31.12.2021 tarihinde %33,8 artışla 111.821.703 TL olarak gerçekleşmiştir. Peşin Ödenmiş Giderler kalemi 31.12.2021 tarihinde 31.12.2022 tarihine göre %652,2'lik bir artış ile 11.452.913 TL olarak gerçekleşmiştir. Bunun sebebi, pandemi nedeniyle üretime ara verilmediğinden artan stokları depolamak için kiralanan ek depo alanına peşin olarak ödenmiş kiradır.

Diğer Dönen Varlıklar

(TL)	31.03.2023	31.12.2022	31.12.2021	31.12.2020	2023 – 2022 Değişim	2022 – 2021 Değişim	2021 – 2020 Değişim
Devreden KDV	70.627.575	60.547.178	21.198.215	16.953.291	%16,6	%185,6	%25,0
Diğer	113.631	27.035	239.308	102.910	%320,3	-%88,7	%132,5
Diğer Dönen Varlıklar	**70.741.206**	**60.574.213**	**21.437.523**	**17.056.201**	**%16,8**	**%182,6**	**%25,7**

Diğer Dönen Varlıklar 31.03.2023 tarihinde 70.741.206 TL, 31.12.2022 tarihinde 60.574.213 TL, 31.12.2021 tarihinde 21.437.523 TL, 31.12.2020 tarihinde ise 17.056.201 TL olarak gerçekleşmiş olup toplam varlıklar içerisindeki payı sırasıyla %4,0, %3,5, %2,5 ve %3,1'dir.

Diğer Dönen Varlıklar, 31.12.2021 tarihinde 21.437.523 TL iken 31.12.2022 tarihinde %182,6 artışla 60.574.213 TL, 31.03.2023 tarihinde ise 31.12.2022 tarihine göre %16,8 artışla 70.741.206 TL olarak gerçekleşmiştir. Buradaki artışın ana nedeni devreden KDV hesabının 39.348.963 TL artışından kaynaklanmaktadır. Şirket'in satın alımları ile satışları arasındaki KDV farkından dolayı devreden KDV oluşmaktadır.

Diğer Dönen Varlıklar, 31.12.2020 tarihinde 17.056.201 TL iken 31.12.2021 tarihinde %25,7 artışla 21.437.523 TL olarak gerçekleşmiştir. Buradaki artışın ana nedeni devreden KDV hesabının 4.244.924 TL artışından kaynaklanmaktadır.

Duran Varlıklar

(TL)	31.03.2023	31.12.2022	31.12.2021	31.12.2020	2023 – 2022 Değişim	2022 – 2021 Değişim	2021 – 2020 Değişim
Duran Varlıklar	945.517.356	944.071.791	490.988.647	231.636.715	%0,2	%92,3	%112,0

31.03.2023 tarihi itibarıyla 945.517.356 TL düzeyine ulaşan Duran Varlıklar aynı dönem itibarıyla toplam aktiflerin %53,7'sini, 31.12.2022 tarihi itibarıyla ise 944.071.791 TL olarak gerçekleşerek aynı dönem itibarıyla toplam aktiflerin %54,4'ünü oluşturmaktadır. Duran Varlıklar, bir önceki yıl sonuna göre %0,2, 31.12.2022 tarihinde ise bir önceki yıla göre sırasıyla 31.12.2021 tarihinde %112,0, 31.12.2022 tarihinde bir önceki yıla göre %92,3 oranına artış göstermiştir.

14 Temmuz 2023

ATAKEY PATATES GIDA SANAYİ VE TİCARET A.Ş.
Merkez: Büyükdere Mah. Levent Cad. No:109 K:11 Beşiktaş / İSTANBUL
Şube: Sakarya Mah. Ankara Cad. No:103 Asuz Mevkii AYVONKARAHİSAR
Mrk.Mersis No:8485926264260959 Şube Mersis No:8500206200000013
Tel: 0 212 259 66 68 - 0 272 223 54 55 M.Köy V.D.: 095 030 6207

TİFTAB GIDA PAZARLAMA VE DAĞITIM A.Ş.
Balıkhan Cad. No:10/A Beşiktaş / İSTANBUL
Tel: 0212 310 64 00
Mersis No: 0271 0[illegible]443

ATA YATIRIM MENKUL KIYMETLER A.Ş.
MERSİS NO : 0-0920-0421-3100013
DİKİLİTAŞ YAH. EMİRHAN CAD. NO:109
A-BLOK ATAKULE/BALMUMCU/İSTANBUL
TEL : (0212) 310 62 00
www.atayatirim.com.tr

Maddi Duran Varlıklar

(TL)	31.03.2023	31.12.2022	31.12.2021	31.12.2020	2023 - 2022 Değişim	2022 - 2021 Değişim	2021 - 2020 Değişim
Arazi ve Arsalar	155.264.000	155.264.000	47.005.500	15.147.422	%0,0	%230,3	%210,3
Yer altı ve Yerüstü Düzenleri	17.477.022	18.193.000	7.132.000	444.723	-%3,9	%155,1	%1503,7
Binalar	197.989.998	198.943.002	77.457.001	60.298.418	-%0,5	%156,8	%28,5
Tesis, Makina ve Cihazlar	400.323.309	401.699.055	242.870.990	105.188.353	-%0,3	%65,4	%130,9
Kiralanan Makina ve Teçhizatlar	-	-	305.398	778.202	-	-	-%60,8
Taşıtlar	585.690	533.758	396.237	249.022	%9,7	%34,7	%59,1
Demirbaşlar	1.427.233	1.128.691	1.311.891	1.718.090	%26,5	-%14,0	-%23,6
Yapılmakta Olan Yatırımlar	264.822	264.822	-	-	%0,0	-	-
Maddi Duran Varlıklar	**773.332.074**	**776.026.328**	**376.479.017**	**183.824.230**	**-%0,3**	**%106,1**	**%104,8**

Maddi Duran Varlıklar 31.12.2020 tarihinde 183.824.230 TL, 31.12.2021 tarihinde 376.479.017 TL, 31.12.2022 tarihinde 776.026.328 TL ve 31.03.2023 tarihinde ise 773.332.074 TL olarak gerçekleşmiş olup toplam varlıklar içerisindeki payı sırasıyla %33,7, %43,3, %44,7 ve %43,9'dur.

Maddi Duran Varlıklar, 31.12.2022 tarihinde 776.026.328 TL iken 31.03.2023 tarihinde %0,3'lük azalışla 773.332.074 TL olarak gerçekleşmiştir. Azalış, amortismandan kaynaklanmaktadır. Birikmiş amortisman tutarları 31.12.2022 ve 31.03.2023 tarihlerinde sırasıyla 486.659.600 TL ve 500.441.809 TL'dir.

Maddi Duran Varlıklar, 31.12.2021 tarihinde 376.479.017 TL iken 31.12.2022 tarihinde %106,1'lik artışla 776.026.328 TL olarak gerçekleşmiştir. Şirket, arazi ve arsalar binalar, tesis, makina ve cihazlar ve demirbaşların gerçeğe uygun değerindeki artışlar nedeniyle böyle bir artış söz konusudur. Yeniden değerleme artışlarının net etkisi 393.402.474 TL'dir.

Maddi Duran Varlıklar, 31.12.2020 tarihinde 183.824.230 TL iken 31.12.2021 tarihinde %104,8'lik artışla 376.479.017 TL olarak gerçekleşmiştir. Şirket, arazi ve arsalar binalar, tesis, makina ve cihazlar ve demirbaşların gerçeğe uygun değerindeki artışlar nedeniyle böyle bir artış söz konusudur. Yeniden değerleme artışlarının net etkisi 189.192.405 TL'dir. Maddi Duran Varlıklar içerisinde Şirket'e ait arazi ve arsalar, yeraltı ve yerüstü düzenleri, binalar, tesis, makine ve cihazlar, taşıtlar ve demirbaşlar bulunmaktadır.

Şirket aynı zamanda, mevcut depolarına yapılan ek yatırımlar, makine-teçhizat için yapılan bakım-onarım faaliyetleri için de yatırım harcamaları yapmıştır. Yatırım harcamaları tutarı, 2023 yılının ilk çeyreğinde, 2022, 2021 ve 2020 yılları itibarıyla sırasıyla, 11.087.955 TL, 31.593.575 TL, 18.116.597 TL ve 13.562.294 TL'dir.

Ertelenmiş Vergi Varlıkları

(TL)	31.03.2023	31.12.2022	31.12.2021	31.12.2020	2023 - 2022 Değişim	2022 - 2021 Değişim	2021 - 2020 Değişim
Yeniden Değerleme ve Maddi Duran Varlıkların Amortisman / Maddi Olmayan Varlıkların İtfa Farkları	7.980.860	5.978.257	9.973.538	31.311.307	%33,5	-%40,1	-%68,1
Kıdem Tazminatı Karşılığı	768.967	568.546	278.908	203.674	%35,3	%103,8	%36,9
Kullanılmamış İzin Karşılığı	348.286	232.611	141.260	129.601	%49,7	%64,7	%9,0
Türev Araçlar	(965.649)	(1.062.873)	189.389	-	%9,1	-%661,2	-
Şüpheli Alacak Karşılığı	830.889	830.889	867.306	671.376	%0,0	-%4,2	%29,2
Ticari Alacak / Borç Reeskontu (Net)	432.369	(925.638)	(237.813)	(414.541)	%146,7	-%289,2	%42,6
Kullanılmamış Vergi Zararları ve Yatırım Teşvikleri	150.473.951	152.212.319	97.462.190	14.165.974	-%1,1	%56,2	%588,0
Diğer	1.474.009	21.739	3.019.670	21.853	%6680,5	-%99,3	%13718,1
Ertelenmiş Vergi Varlıkları	**161.343.682**	**157.855.850**	[illegible]	[illegible]	[illegible]	[illegible]	**%142,3**

14 Temmuz 2023

ATAKEY PAZARLAMA GIDA SANAYİ VE TİCARET A.Ş.
Merkez: Dikilitaş Mah. Emirhan Cad. No:109 K:1 Beşiktaş / İSTANBUL
Şube: Sakarya Mah. Ankara Cad. No:6 Sincan / Merkez-AFYONKARAHİSAR
Mrk. Mersis No:8495928201269556 Şube Mersis No:0095[illegible]0700013
Tel: 0 212 259 66 88 - 0 272 223 34 35 Ka.Köy V.D.: [illegible]

TEKTAR GIDA YATIRIMLARI A.Ş.
Emirhan Cad. No:109/A Balmumcu / İST.
Tel: 0212 310 6[illegible]00
Maddi Köy V.D.: 271 [illegible]

ATA YATIRIM MENKUL KIYMETLER A.Ş.
MERSİS NO : 0-0920-0421-3100017
DİKİLİTAŞ MAH. EMİRHAN CAD. NO:109
A-BLOK ATAKULE/BALMUMCU İST.
TEL : (0212) 310 62 00
www.atayatirim.com.tr

Ertelenmiş Vergi Varlıkları, 31.03.2023 tarihinde 161.343.682 TL, 31.12.2022 tarihinde 157.855.850 TL, 31.12.2021 tarihinde 111.694.448 TL, 31.12.2020 tarihinde ise 46.089.244 TL olarak gerçekleşmiş olup toplam varlıklar içerisindeki payı sırasıyla %9,2, %9,1, %12,9 ve %8,5'tir.

Ertelenmiş Vergi Varlıkları, 31.12.2021 tarihinde 111.694.448 TL iken %41,3 artışla 31.12.2022 tarihinde 157.855.850 TL ve 31.03.2023 tarihinde ise 161.343.682 TL olarak gerçekleşmiştir. Kullanılmamış geçmiş yıl zararları üzerinden yaratılan ertelenmiş vergi varlıkları ve ileriki dönemlerde kullanılabilecek yatırım teşviklerinin de etkisi ile ertelenmiş vergi varlıklarında artış meydana gelmiştir. Şirket, 31 Mart 2023 tarihi itibarıyla 1 adet yatırım teşvik belgesinden doğan 150.473.951 TL tutarındaki ertelenmiş vergi varlıkları üzerinden orta vadeli planına göre tahmin edilen vergilendirilebilecek karlar aracığıyla gelecek dönemde faydalanılmasını kuvvetle muhtemel gördüğü 150.473.951 TL ertelenmiş vergi varlığını finansal tablolara yansıtmıştır. 31 Aralık 2022 itibarıyla ilgili bakiye 152.212.319 TL'dir.

Ertelenmiş Vergi Varlıkları, 31.12.2020 tarihinde 46.089.244 TL iken %142,3 artışla 31.12.2021 tarihinde 11.694.448 TL olarak gerçekleşmiştir. Kullanılmamış geçmiş yıl zararları üzerinden yaratılan ertelenmiş vergi varlıkları ve ileriki dönemlerde kullanılabilecek yatırım teşviklerinin de etkisi ile ertelenmiş vergi varlıklarında artış meydana gelmiştir. Ertelenmiş Vergi Varlığı kaydedilen devreden geçmiş yıl zararlarının kullanım hakkının sona erecekleri yıllar aşağıdaki gibidir:

Geçmiş Yıl Zararları (TL)	31.12.2022
2025 yılında	1.885.176
2026 yılında	42.933.616
Toplam	**44.818.792**

Kaynaklar:

Kısa Vadeli Yükümlülükler

(TL)	31.03.2023	31.12.2022	31.12.2021	31.12.2020	2023 – 2022 Değişim	2022 – 2021 Değişim	2021 – 2020 Değişim
Kısa Vadeli Yükümlülükler	684.005.683	674.712.338	476.887.584	357.047.423	%1,4	%41,5	%33,6

31.03.2023 tarihinde 684.005.683 TL düzeyine ulaşan Kısa Vadeli Yükümlülükler aynı dönem itibarıyla toplam kaynakların %38,9'unu oluşturmaktadır. Kısa Vadeli Yükümlülükler bir önceki yıla göre sırasıyla 31.12.2021 tarihinde %33,6, 31.12.2022 tarihinde bir önceki yıla göre %41,5 oranına artış göstermiştir.31 Aralık 2022 tarihinde, 31.12.2021 tarihinde artışın ana sebepleri, uzun vadeli kredilerin kısa vadeye düşen kısımlarının artması ve ertelenmiş gelirlerin artmasından kaynaklanmaktadır.

31.03.2023 tarihindeki Kısa Vadeli Yükümlülükler'in %75,2'sini Kısa Vadeli Borçlanmalar ile Uzun Vadeli Finansal Borçlanmaların Kısa Vadeli Kısımları, %13,4'ünü Ticari Borçlar ve %3,7'sini Ertelenmiş Gelirler oluşturmaktadır. Geri kalan %7,7'sini ise Kiralama İşlemlerinden Borçlar, Diğer Borçlar, Çalışanlara Sağlanan Faydalar, Kısa Vadeli Karşılıklar, Dönem Karı Vergi Yükümlülüğü ve Diğer Kısa Vadeli Yükümlülüklerden oluşturmaktadır.

31.12.2022 tarihindeki Kısa Vadeli Yükümlülükler'in %57,8'ini Kısa Vadeli Borçlanmalar, %26,1'ini Ticari Borçlar ve %13,8'ini Ertelenmiş Gelirler oluşturmaktadır. Geri kalan %2,3'ünü ise Kiralama İşlemlerinden Borçlar, Diğer Borçlar, Çalışanlara Sağlanan Faydalar, Kısa Vadeli Karşılıklar, Dönem Karı Vergi Yükümlülüğü ve Diğer Kısa Vadeli Yükümlülüklerden oluşturmaktadır.

31.12.2021 tarihindeki Kısa Vadeli Yükümlülükler'in %71,5'ini Kısa Vadeli Borçlanmalar, %18,3'ünü Ticari Borçlar ve %8,8'ini Ertelenmiş Gelirler oluşturmaktadır. Geri kalan %1,4'ünü ise Kiralama İşlemlerinden Borçlar, Diğer Borçlar, Çalışanlara Sağlanan Faydalar, Kısa Vadeli Karşılıklar, Dönem Karı Vergi Yükümlülüğü ve Diğer Kısa Vadeli Yükümlülüklerden oluşturmaktadır.

14 Temmuz 2023

ATAKEY PASTERSİZDA SANAYİ VE TİCARET A.Ş.
Merkez: Dikilitaş Mah. Emirhan Cad. No:109 K:11 Beşiktaş / İSTANBUL
Şube Sakarya Mah. Ankara Cd. No:9 Sapuz Merkez/ HEYBEKARAHİSAR
Mük. Mersis No:0485282642669... Şube Mersis No:0485282642670001...
Tel: 0 212 259 66 88 - 0 272 223 54 55 M.Köy V.D.: 095 030 6207

TA TAŞ GIDA YATIRIMLARI A.Ş.
Emirhan Cad. No:109A Balmumcu / İST.
Tel: 02[illegible]
Mecidiyeköy V.D: 271 00[illegible]7443

ATA YATIRIM MENKUL KIYMETLER A.Ş.
MERSİS NO : 0-0920-0421-3100013
DİKİLİTAŞ MAH. EMİRHAN CAD. NO:109
4-5 BLOK ATAKULE/BALMUMCU-İST.
TEL : (0212) 310 62 00
www.atayatirim.com.tr

ATA YATIRIM MENKUL DEĞERLER A.Ş.

31.12.2020 tarihindeki Kısa Vadeli Yükümlülükler'in %70,7'sini Kısa Vadeli Borçlanmalar, %20,6'sını Ticari Borçlar ve %7,7'sini Diğer Borçlar oluşturmaktadır. Geri kalan %1'ini ise Kiralama İşlemlerinden Borçlar, Ertelenmiş Gelirler, Çalışanlara Sağlanan Faydalar, Kısa Vadeli Karşılıklar, Dönem Karı Vergi Yükümlülüğü ve Diğer Kısa Vadeli Yükümlülüklerden oluşturmaktadır.

Finansal Borçlar

(TL)	31.03.2023	31.12.2022	31.12.2021	31.12.2020	2023 - 2022 Değişim	2022 - 2021 Değişim	2021 - 2020 Değişim
Kısa Vadeli Banka Kredileri	269.871.595	136.684.837	50.493.371	161.603.986	%97,4	%170,7	-%68,8
Uzun Vadeli Banka Kredilerinin Kısa Vadeli Kısımları	244.692.869	253.052.270	290.416.927	90.811.541	-%3,3	-%12,9	%219,8
Toplam Kısa Vadeli Finansal Borçlar	**514.564.464**	**389.737.107**	**340.910.298**	**252.415.527**	**%32,0**	**%14,3**	**%35,1**
Uzun Vadeli Banka Kredileri	137.458.594	160.853.123	248.260.829	149.384.067	-%14,5	-%35,2	%66,2
Uzun Vadeli Finansal Borçlar	**137.458.594**	**160.853.123**	**248.260.829**	**149.384.067**	**-%14,5**	**-%35,2**	**%66,2**
Finansal Borçlar	**652.023.058**	**550.590.230**	**589.171.127**	**401.799.594**	**%18,4**	**-%6,5**	**%46,6**

Kısa Vadeli Finansal Borçlar, 31.03.2023 tarihinde 514.564.464 TL, 31.12.2022 tarihinde 389.737.107 TL, 31.12.2021 tarihinde 340.910.298 TL, 31.12.2020 tarihinde ise 252.415.527 TL olarak gerçekleşmiştir.

Kısa Vadeli Finansal Borçlar 31.12.2021 tarihinde 340.910.298 TL iken %14,3 artışla 31.12.2022 tarihinde 389.737.107 TL ve 31.03.2023 tarihinde 31.12.2022 tarihine göre %32,0 artarak 514.564.464 TL olarak gerçekleşmiştir. 2021 yılının son çeyreğinde ve 2022 yılı içerisinde alınan 1 yıllık vadeli iskontolu ihracat kredileri sebebiyle kısa vadeli kredilerde artış meydana gelmiştir.

Uzun Vadeli Finansal Borçlar 31.03.2023 tarihinde 137.458.594 TL, 31.12.2022 tarihinde 160.853.123 TL, 31.12.2021 tarihinde 248.260.829 TL ve 31.12.2020 tarihinde 149.384.067 TL olarak gerçekleşmiştir. 2020 yılı COVID-19 pandemisinin yaşanmaya başladığı yıl olması sebebiyle 2021 yılına geçerken Şirket net işletme sermayesi ihtiyacını karşılamak için Avro cinsinden ihracat kredileri kullanmıştır.

Finansal Borçlar, 31.03.2023 tarihinde 652.023.058 TL, 31.12.2022 tarihinde 550.590.230 TL, 31.12.2021 tarihinde 589.171.127 TL, 31.12.2020 tarihinde ise 401.799.594 TL olarak gerçekleşmiştir.

Toplam krediler 31.03.2023 tarihinde, TL cinsinden 172.642.385 TL, Avro cinsinden TL karşılığı 363.139.567 TL ve Amerikan Doları cinsinden TL karşılığı 116.241.106 TL'dir. TL krediler için etkin faiz oranı %17,23, Avro cinsinden krediler için %4,65 ve Amerikan Doları cinsinden krediler için %8,11'dir. Toplam krediler 31.12.2022 tarihinde, TL cinsinden 144.390.109 TL, Avro cinsinden TL karşılığı 406.200.121 TL'dir. TL krediler için etkin faiz oranı %16,19 ve Avro cinsinden krediler için %4,37'dir.

Toplam krediler 2021 yılında, TL cinsinden 80.027.787 TL, Avro cinsinden 495.060.295 TL, Amerikan Doları cinsinden TL karşılığı 14.083.045 TL'dir. TL krediler için etkin faiz oranı %22,14 ve Avro cinsinden krediler için %3,59, Amerikan Doları cinsinden %3,93'tür. 2020 yılında ise, TL cinsinden 38.040.505 TL, Avro cinsinden TL karşılığı 348.694.590 TL, Amerikan Doları cinsinden TL karşılığı 15.064.499 TL'dir. TL krediler için etkin faiz oranı %15,74 ve Avro cinsinden krediler için %4,42, Amerikan Doları cinsinden %3,65'tür. 2020 yılı COVID-19 pandemisinin yaşanmaya başladığı yıl olması sebebiyle 2021 yılına geçerken Şirket net işletme sermayesi ihtiyacını karşılamak için Avro cinsinden ihracat kredileri kullanmıştır. Aynı yıl içerisinde Avro'da yaşanan kur değişimi etkisi ile dönem sonu kur değerlemesiyle birlikte bakiyesinde artış olmuştur.

14 Temmuz 2023

ATAKEY PATATES GIDA SANAYİ VE TİCARET A.Ş.
Merkez: Dikilitaş Mah. Emirhan Cad. No:109/K:11 Beşiktaş / İSTANBUL
Şube: Bakanlıklar Mah. Ankara Cd. No:5 Şube Merkez: ANKONKARA
Mrk. Mersis No: 8435028284268955 Şube Mersis No: 0950030620200015
Tel: 0 212 259 66 89 - 0 272 223 54 56 M.Köy V.D.: 095 030 6207

ATA YATIRIM MENKUL KIYMETLER A.Ş.
MERSİS NO : 0-0820-0421-3100013
DİKİLİTAŞ MAH. EMİRHAN CAD. NO:109
A BLOK ATAKULE/BALMUMCU/İST.
TEL : (0212) 310 62 00
www.atayatirim.com.tr

Ticari Borçlar

(TL)	31.03.2023	31.12.2022	31.12.2021	31.12.2020	2023 – 2022 Değişim	2022 – 2021 Değişim	2021 – 2020 Değişim
Ticari Borçlar	65.366.852	169.630.044	84.935.590	70.469.188	-%61,5	%99,7	%20,5
İlişkili Taraflara Ticari Borçlar	7.171.518	362.949	89.101	39.133	%1875,9	%307,3	%127,7
Gider Tahakkukları	19.130.591	5.888.685	2.316.872	3.221.674	%224,9	%154,2	-%28,1
Ticari Borçlar	**91.668.961**	**175.881.678**	**87.341.563**	**73.729.994**	**-%47,9**	**%101,4**	**%18,5**

Ticari Borçlar, 31.03.2023 tarihinde 91.668.961 TL, 31.12.2022 tarihinde 175.881.678 TL, 31.12.2021 tarihinde 87.341.563 TL, 31.12.2020 tarihinde ise 73.729.994 TL olarak gerçekleşmiş olup, Ticari Borçların toplam kaynaklar içerisindeki payı sırasıyla %5,2 ,%10,1, %10,0 ve %13,5'tir.

Ticari Borçlar, 31.12.2022 tarihinde 175.881.678 TL iken 31.03.2023 tarihinde %47,9 azalışla 91.668.961 TL olarak gerçekleşmiştir. Bu azalışın ana sebepleri, vadesi gelen ticari borçların kapatılması ve sezonsallık sebebiyle, müstahsillerden alınan hammadde mamul borçlarının ödenmesidir. İlişkili Taraflara Ticari Borçlar, 31.12.2022 tarihinde 362.949 TL iken 31.03.2023 tarihinde %1.875,9 artışla 7.171.518 TL olarak gerçekleşmiştir. İlişkili Taraflara Ticari Borçlar, TFI Tab Gıda (Danışmanlık) hizmetlerini içermektedir. Gider tahakkukları 31.12.2022 tarihinde 5.888.685 TL iken 31.03.2023 tarihinde %224,9 artışla 19.130.591 TL olarak gerçekleşmiştir. Bu tutar TİGEM arazilerine ait kira tahakkuklarından oluşmaktadır.

31.12.2021 tarihinde 87.341.563 TL iken 31.12.2022 tarihinde %101,4 artışla 175.881.678 TL olarak gerçekleşmiştir. Bu artışın ana sebepleri olağan tedarik sürecindeki fiyat artışlarının nominal etkilerindendir. Şirket'in, tedarik süreçlerindeki maliyetleri oluşturan kalemlerden, doğalgaz, elektrik, ambalaj, nakliye, üretimde kullanılan kızartma yağı ve müstahsillere olan borçlar gibi ana kalemler, Şirket'in yıllar itibarıyla üretim miktarına, satış miktarına paralel değişiklik göstermektedir. İlişkili Taraflara Ticari Borçlar, 31.12.2021 tarihinde 89.101 TL iken 31.12.2022 tarihinde %307 artışla 362.949 TL olarak gerçekleşmiştir. İlişkili Taraflara Ticari Borçlar, TFI Tab Gıda (Danışmanlık), ATP (Bilişim teknolojileri ile ilgili satın alımlar) ve Arbeta (seyahat ile ilgili hizmet alımı) şirketleri ile işlemleri kapsamaktadır. İlişkili Olmayan Taraflara Ticari Borçlar, 31.12.2021 tarihinde 84.935.590 TL iken 31.12.2022 tarihinde %99,7 artışla 169.630.044 TL olarak gerçekleşmiştir. Üretim bileşenlerini oluşturan maliyetlerdeki fiyat geçişlerinden dolayı ilişkili olmayan taraflara olan borçlar artmıştır. Gider tahakkukları 31.12.2021 tarihinde 2.316.872 TL iken 31.12.2022 tarihinde %307,3 artışla 5.888.685 TL olarak gerçekleşmiştir. Bu tutar TİGEM arazilerine ait kira tahakkuklarından oluşmaktadır.

Ticari Borçlar, 31.12.2020 tarihinde 73.729.994 TL iken 31.12.2021 tarihinde %18,5 artışla 87.341.563 TL olarak gerçekleşmiştir. Bu artışın ana sebepleri olağan tedarik sürecindeki fiyat artışlarının nominal etkilerindendir. İlişkili Taraflara Ticari Borçlar, 31.12.2020 tarihinde 39.133 TL iken 31.12.2021 tarihinde %127,7 artışla 89.101 TL olarak gerçekleşmiştir. İlişkili Olmayan Taraflara Ticari Borçlar, 31.12.2020 tarihinde 70.469.188 TL iken 31.12.2021 tarihinde %20,5 artışla 84.935.590 TL olarak gerçekleşmiştir. Gider Tahakkukları 31.12.2021 yılında 2.316.872 TL iken 31.12.2022 yılında %307,3 artışla 5.888.685 TL olarak gerçekleşmiştir.

Ticari Borç gün sayıları, bilançoda yer alan son 2 dönemdeki Ticari Borçlar bakiyesinin ortalamasının satılan malın maliyetine oranının dönem içerisindeki gün sayısı ile çarpılması sonucu hesaplandığında ortalama vade süreleri 2023 üç aylık dönem, 2022, 2021 ve 2020 yılları için sırasıyla 68, 80, 101 ve 101 gündür. Şirket genellikle aynı tedarikçilerle çalıştığı için borçlarını ödeme süreleri yıllar itibarıyla benzer süredeydir. 2023 yılının ilk çeyreğinde, sezonsallıktan dolayı tohum üretimi yapılıp henüz hasata başlanılmadığından ticari borçlar için hesaplanan ortalama vade süresi diğer dönemlere göre düşüktür. 2022 yılında ise Şirket'in tedarikçiler ile yaptığı anlaşmalar ile vade günleri, önceki dönemlere göre uzamıştır.

14 Temmuz 2023

ATAKEY PATATES GIDA SANAYİ VE TİCARET A.Ş.
Merkez: Dikilitaş Mah. Emirhan Cad. No:109 K:11 Beşiktaş / İSTANBUL
Şube:Sakarya Mh.Ankara Cd.No:6 Susuz İlçesi/Merkez-AFYONKARAHİSAR
Mrk.Mersis No:8485928264268956 Şube Mersis No:0955[illegible]
Tel: 0 212 259 66 88 - 0 272 223 54 55 M.Köy V.D.: 095 030 6207

TFI TAB GIDA YATIRIMLARI A.Ş.
Emirhan Cad. No:109A Balmumcu / İSTANBUL
Tel: 0212 310 64 00
Maslak V.D.: 171 006 7455

ATA YATIRIM MENKUL KIYMETLER A.Ş.
MERSİS NO : 0-0820-0421-3100013
DİKİLİTAŞ MAH. EMİRHAN CAD. NO:109
A-BLOK ATAKULE/BALMUMCU/İST.
TEL : (0212) 310 62 00
www.atayatirim.com.tr

Kısa Vadeli Sözleşme Yükümlülükleri

(TL)	31.03.2023	31.12.2022	31.12.2021	31.12.2020	2023 – 2022 Değişim	2022 – 2021 Değişim	2021 – 2020 Değişim
Ertelenmiş Gelirler	25.582.194	93.289.185	42.059.556	-	-%72,6	%121,8	-
Ertelenmiş Gelirler	**25.582.194**	**93.289.185**	**42.059.556**	-	-%72,6	%121,8	-

Sözleşme Yükümlülükleri, 31.12.2021 tarihinde 42.059.556 TL, 31.12.2022 tarihinde 93.289.185 TL, 31.03.2023 tarihinde ise 25.582.194 TL olarak gerçekleşmiş olup toplam kaynaklar içerisindeki payı sırasıyla %4,8 ,%5,4 ve %1,5'tir.

Sözleşme Yükümlülükleri, 31.12.2021 yılında 42.059.556 TL iken, %122 artışla 31.12.2022 yılında 93.289.185 TL,31.03.2023 tarihinde ise 31.12.2022 tarihine göre %72,6 azalarak 25.582.194 TL olarak gerçekleşmiştir. Fasdat Gıda A.Ş.'den alınan sipariş avansları, TFRS 15 kapsamındaki sözleşmeye bağlı yükümlülüklerden oluşmaktadır. Alınan avanslar, başlangıçta avans olarak finansal durum tablosunda muhasebeleştirilmiş olup, müteakip dönemde yapılan satışlar ile mahsup edilmektedir. 31 Aralık 2021 tarihi itibarıyla taşınan 42.059.556 TL'lik avans tutarı 2022 yılı içerisinde gelir olarak muhasebeleştirilmiştir. 31.12.2020 tarihinde alınan avans bulunmamaktadır.

Uzun Vadeli Yükümlülükler

Uzun Vadeli Yükümlülükler, 31.03.2023'te 143.177.865 TL, 31.12.2022'de 164.961.187 TL, 31.12.2021'de 250.857.850 TL, 31.12.2020'de ise 152.609.453 TL olarak gerçekleşmiş olup toplam kaynaklar içerisindeki payı sırasıyla %8,1, %9,5, %28,9 ve %28,0'dir. Uzun Vadeli Yükümlülükler bir önceki yıla göre sırasıyla 2021'de %64,4 oranında artış, 2022'de bir önceki yıla göre %34,2 oranında, 31.03.2023 tarihinde ise, 31.12.2022 tarihine göre %13,2 azalış göstermiştir.

(TL)	31.03.2023	31.12.2022	31.12.2021	31.12.2020	2023 – 2022 Değişim	2022 – 2021 Değişim	2021 – 2020 Değişim
Uzun Vadeli Borçlanmalar	137.458.594	160.853.123	248.260.829	149.384.067	-%14,5	-%35,2	%66,2
Uzun Vadeli Kiralama İşlemlerinden Borçlar	1.874.436	1.265.332	310.728	1.313.151	%48,1	%307,2	-%76,3
Çalışanlara Sağlanan Faydalar Kapsamında Borçlar	3.844.835	2.842.732	1.339.350	963.178	%35,3	%112,2	%39,1
Türev Yükümlülükler	-	-	946.943	949.057	-	-%100,0	-%0,2
Uzun Vadeli Yükümlülükler	**143.177.865**	**164.961.187**	**250.857.850**	**152.609.453**	**-%13,2**	**-%34,2**	**%64,4**

31.03.2023 tarihinde Uzun Vadeli Yükümlülükler'in %96,1'ini Uzun Vadeli Borçlanmalar oluşturmaktadır. Geri kalan %3,9'ini ise Kiralama İşlemlerinden Borçlar, Çalışanlara Sağlanan Faydalardan oluşturmaktadır.

31.12.2022 tarihinde Uzun Vadeli Yükümlülükler'in %97,5'ini Uzun Vadeli Borçlanmalar oluşturmaktadır. Geri kalan %2,5'ini ise Kiralama İşlemlerinden Borçlar, Çalışanlara Sağlanan Faydalardan oluşturmaktadır.

31.12.2021 tarihinde Uzun Vadeli Yükümlülükler'in %98,9'unu Uzun Vadeli Borçlanmalar oluşturmaktadır. Geri kalan %1,1'ini ise Kiralama İşlemlerinden Borçlar, Çalışanlara Sağlanan Faydalar, Türev Yükümlülüklerden oluşturmaktadır.

31.12.2020 tarihinde Uzun Vadeli Yükümlülükler'in %97,9'unu Uzun Vadeli Borçlanmalar oluşturmaktadır. Geri kalan %2,1'ini ise Kiralama İşlemlerinden Borçlar, Çalışanlara Sağlanan Faydalar, Türev Yükümlülüklerden oluşturmaktadır.

ATAKEY PATATES GIDA SANAYİ VE TİCARET A.Ş.
Tel: 0 212 259 66 68 - 0 272 223 54 55 M Köy V.D.: 095 030 0207

14 Temmuz 2023

ATA YATIRIM MENKUL KIYMETLER A.Ş.
MERSİS NO : 0-0920-0421-3100013
DIKILITAŞ MAH. EMİRHAN CAD.NO:109
TEL : (0212) 310 62 00
www.atayatirim.com.tr

Özkaynaklar

(TL)	31.03.2023	31.12.2022	31.12.2021	31.12.2020	2023 - 2022 Değişim	2022 - 2021 Değişim	2021 - 2020 Değişim
Sermaye	117.600.000	117.600.000	117.600.000	117.600.000	%0,0	%0,0	%0,0
Tanımlanmış Fayda Paylar Yeniden Ölçüm Kazançları	379.633	184.206	108.308	79.356	%106,1	%70,1	%36,5
Maddi Duran Varlık Yeniden Değerleme Artışları	578.921.106	578.921.106	202.251.695	47.711.962	%0,0	%186,2	%323,9
Nakit Akış Riskinden Korunma Kayıpları	(74.019.565)	(67.243.534)	-	-	-%10,1	-	-
Net Dönem Karı/(Zararı)	42.332.353	446.069.442	(48.215.033)	(34.482.151)	-%90,5	%1025,2	-%39,8
Geçmiş Yıl Karları/(Zararları)	267.553.256	(178.516.186)	(130.301.153)	(95.818.822)	%249,9	-%37,0	-%36,0
Özkaynaklar	**932.766.783**	**897.015.034**	**141.443.817**	**35.090.345**	**%4,0**	**%534,2**	**%303,1**

31.03.2023 itibarıyla 932.766.783 TL düzeyine ulaşan Özkaynaklar aynı tarih itibarıyla toplam kaynakların %53,0'ını oluşturmaktadır. Özkaynaklar bir önceki yıla göre sırasıyla 2021 yılında %303,1 ve 2022 yılında %534,2 oranında artış göstermiştir. 31.02.2023 tarihinde ise, 31.12.2022 tarihine göre %4,0 oranında artış göstermiştir.

İzahname'de yer alan tarihler itibarıyla Ödenmiş Sermaye 117.600.000 TL'dir.

Maddi Duran Varlık Yeniden Değerleme Artışları 31.12.2022'de 578.921.106 TL, 31.12.2021'de 202.251.695 TL, 31.12.2020'de ise 47.711.962 TL'dir. 31.12.2022 ve 31.12 2021 tarihi itibarıyla belirtilen sabit kıymetler yeniden değerlemeye tabii tutulduğundan maddi duran varlık yeniden değerleme ölçüm kazançları hesabı 2022 yılında 2021 yılına göre %186,2 ve 2021 yılında 2020 yılına göre %323,9 oranında artış göstermiştir.

Şirket, mali tablolarını finansal tablo okuyucularına gerçeğe uygun bir şekilde aktarabilmesi için döviz pozisyonundaki yükümlülüklerine karşılık gelen döviz kazancından kaynaklı kur değişimlerinin yıllara sari dalgalanmaları doğru şekilde göstermek amacıyla risken korunma muhasebesine geçmiştir. 2022 yılı itibarıyla 67.243.534 TL Nakit akış riskinden korunma kayıpları oluşmuştur.

Şirket, 2022 tarihi itibarıyla kullanmış olduğu 31 Ağustos 2026 tarihi itibarıyla vadesi sona erecek olan Avro cinsinden kredileri, yurtdışı müşterileri ile karşılıklı imzalanan sözleşmeye istinaden gerçekleşme olasılığı yüksek Avro cinsinden ihracat gelirleri nedeniyle maruz kalınan EUR/TL spot kur riskine karşı korunma aracı olarak tanımlamış olup; nakit akış riskinden korunma muhasebesi uygulamaya başlamıştır. Söz konusu muhasebe kapsamında, sözleşmeye dayalı, yüksek olasılıklı satış projeksiyonları, ihracat miktarları ve birim fiyatlar varsayımları ile ileriye dönük testler uygulanmıştır.

Söz konusu yatırım kredilerinin kur farkı gelir/gideri, ilgili riskten korunma konusu olan kalemin nakit akışları gerçekleşene kadar özkaynaklar altında "Nakit akış riskinden korunma kazanç/(kayıpları)" içerisinde muhasebeleştirilmektedir. Bu kapsamda ilişkilendirilen kredilerin 31 Mart 2023 tarihi itibarıyla tutarı 15.714.339 Avro'dur (328.154.684 TL). Özkaynaklarda muhasebeleştirilen kur farkı gideri vergi sonrası (74.019.565) TL'dir.

Bu kapsamda ilişkilendirilen kredilerin 31 Aralık 2022 tarihi itibarıyla ise tutarı 18.681.278 Avro'dur (373.080.067 TL). Özkaynaklarda muhasebeleştirilen kur farkı gideri vergi sonrası 67.243.534 TL'dir.

Özkaynaklar içerisinde Net Dönem Karı 2023 yılı ve 2022 yılı ilk çeyrek dönemleri itibarıyla sırasıyla 42.332.353 TL ve 7.611.514 TL kar olarak gerçekleşmiştir.

Özkaynaklar içerisinde Net Dönem Karı, 2022, 2021 ve 2020 yılları için sırasıyla 446.069.442 TL, 48.215.03 TL zarar ve 34.482.151 TL zarar olarak gerçekleşmiştir.

14 Temmuz 2023

ATAKEY PATATES GIDA SANAYİ VE TİCARET A.Ş.
Merkez: Dikilitaş Mah. Emirhan Cad. No:109 K:11 Beşiktaş / İSTANBUL
Şube: Sakarya Mh. Ankara Cd. No:E Suite Merkez-AFYONKARAHİSAR
Mrk. Mersis No: 8485928264269956 Şube Mersis No: 0205928720700213
Tel: 0 212 259 66 88 - 0 272 223 54 55 M. Köy V.D.: 0850390207

TFTAF GIDA YATIRIMLARI A.Ş.
Emirhan Cad. No:109/A Balmumcu / İST.
Tel: 0212 310 62 00
Mecidiyeköy V.D.: 271 008 7443

ATA YATIRIM MENKUL KIYMETLER A.Ş.
MERSİS NO : 0-0920-0421-3100013
DİKİLİTAŞ MAH. EMİRHAN CAD. NO:109
A BLOK ATAKULE/BALMUMCU-İST.
TEL : (0212) 310 62 00
www.atayatirim.com.tr

10.2. Faaliyet sonuçları:

10.2.1. İhraççının izahnamede yer alması gereken finansal tablo dönemleri itibarıyla faaliyet sonuçlarına ilişkin bilgi:

Aşağıda yer alan gelir tablosu bilgileri bağımsız denetimden geçmiş 31.03.2023, 31.03.2022, 31.12.2022, 31.12.2021 ve 31.12.2020 dönemleri itibarıyla verilmiştir.

(TL)	1 Ocak - 31 Mart 2023	1 Ocak - 31 Mart 2022	1 Ocak - 31 Aralık 2022	1 Ocak - 31 Aralık 2021	1 Ocak - 31 Aralık 2020	1Ç 2023 - 2022 Değişim	2022 - 2021 Değişim	2021 - 2020 Değişim
Hasılat	**351.847.054**	**149.161.236**	**1.105.559.482**	**368.275.322**	**310.558.419**	**%135,9**	**%200,2**	**%18,6**
Satışların Maliyeti (-)	226.325.560	109.064.578	598.782.536	291.865.943	242.123.587	%107,5	%105,2	%20,5
Brüt Kar	**125.521.494**	**40.096.658**	**506.776.946**	**76.409.379**	**68.434.832**	**%213,0**	**%563,2**	**%11,7**
Genel Yönetim Giderleri (-)	12.156.282	3.410.060	14.215.095	7.709.620	5.370.906	%256,5	%84,4	%43,5
Esas Faaliyetlerden Diğer Gelirler	3.757.886	13.369.929	38.798.254	41.748.703	14.748.053	-%71,9	-%7,1	%183,1
Esas Faaliyetlerden Diğer Giderler (-)	16.689.596	11.560.018	26.144.609	21.932.973	4.785.460	%44,4	%19,2	%358,3
Esas Faaliyet Karı	**100.433.502**	**38.496.509**	**505.215.496**	**88.515.489**	**73.026.519**	**%160,9**	**%470,8**	**%21,2**
Yatırım Faaliyetlerinden Gelirler	3.247.379	181.309	3.636.062	12.242.000	5.085.367	%1691,1	-%70,3	%140,7
Yatırım Faaliyetlerinden Giderler (-)	358.133	1.042.995	3.939.155	1.722.276	1.538.498	-%65,7	%128,7	%11,9
Finansman Gideri Öncesi Faaliyet Karı	**103.322.748**	**37.634.823**	**504.912.403**	**99.035.213**	**76.573.388**	**%174,5**	**%409,8**	**%29,3**
Finansal Gelirler	196.250	49.232	570.180	81.923	458.251	%298,6	%596,0	-%82,1
Finansal Giderler (-)	27.350.247	28.926.475	92.645.436	247.597.240	136.375.987	-%5,4	-%62,6	%81,6
Sürdürülen Faaliyetler Vergi Öncesi Zararı	**76.168.751**	**8.757.580**	**412.837.147**	**(148.480.104)**	**(59.344.348)**	**%769,7**	**%378,0**	**-%150,2**
Dönem Vergi Gideri (-)	(35.679.081)	-	(10.500.629)	-	-	-	-	-
Ertelenmiş Vergi Geliri	1.842.683	(1.146.066)	43.732.924	100.265.071	24.862.197	%260,8	-%56,4	%303,3
Net Dönem Karı Zararı	**42.332.353**	**7.611.514**	**446.069.442**	**(48.215.033)**	**(34.482.151)**	**%456,2**	**%1025,2**	**-%39,8**

Hasılat

Aşağıdaki tabloda 31 Mart 2023, 31 Mart 2022, 31 Aralık 2022, 31 Aralık 2021 ve 31 Aralık 2020 tarihlerinde sona eren dönemlere ait hasılat tutarları gösterilmektedir.

(TL)	1 Ocak - 31 Mart 2023	1 Ocak - 31 Mart 2022	1 Ocak - 31 Aralık 2022	1 Ocak - 31 Aralık 2021	1 Ocak - 31 Aralık 2020	1Ç 2023 - 2022 Değişim	2022 - 2021 Değişim	2021 - 2020 Değişim
Satışlar	355.638.795	149.891.389	1.100.118.171	370.480.972	306.641.245	%137,3	%196,9	%20,8
Satıştan İadeler (-)	(3.791.741)	(730.153)	(5.441.311)	(2.205.650)	(3.917.174)	-%419,3	-%146,7	%43,7
Hasılat	**351.847.054**	**149.161.236**	**1.105.559.482**	**368.275.322**	**310.558.419**	**%135,9**	**%200,2**	**%18,6**

Mamul satışlarının miktar bazlı kırılımı aşağıda verilmiştir.

Mamul Satışları (ton)	1 Ocak - 31 Mart 2023	1 Ocak - 31 Mart 2022	1 Ocak - 31 Aralık 2022	1 Ocak - 31 Aralık 2021	1 Ocak - 31 Aralık 2020	1Ç 2023 - 2022 Değişim	2022 - 2021 Değişim	2021 - 2020 Değişim
Yurt İçi	11.897	10.604	47.768	37.350	31.580	12%	28%	18%
Yurt Dışı	838	1.553	9.037	11.947	12.370	-46%	-24%	-3%
Toplam	**12.735**	**12.156**	**56.805**	**49.297**	**43.950**	**5%**	**15%**	**12%**

14 Temmuz 2023

ATAKEY PATAYES GIDA SANAYİ VE TİCARET A.Ş.
Merkez: Dikilitaş Mah. Emirhan Cad. No:109/A K.11 Beşiktaş / İSTANBUL
Şube: Sakarya Mh. Ankara Cd. No:6 Sakarya Merkez / AFYONKARAHİSAR
Mrk.Mersis No:8455929264265950 Şube Mersis No:0095[illegible]
Tel: 0 212 259 65 88 - 0 272 223 54 55 M.Köy V.D : 095 030 6207

TR TAR GIDA YATIRIMLARI A.Ş.
Emirhan Cad. No:109/A Balmumcu / İST.
Tel: 0212 310 64 00
Mersis No: [illegible]

ATA YATIRIM MENKUL KIYMETLER A.Ş.
MERSİS NO : 0-0920-0421-3100013
DİKİLİTAŞ MAH. EMİRHAN CAD. NO:109
[illegible] ATAKULE/BALMUMCU-İST.
TEL : (0212) 310 62 00
www.atayatirim.com.tr

Şirket'in hasılatı, iadeler ve indirimler düşüldükten sonra ortaya çıkan gelir olarak gösterilmektedir. Şirket'in hasılatı 31.03.2023 ile biten üç aylık dönemde 351.847.054 TL, 31.03.2022 ile biten üç aylık dönemde 149.161.236 TL, 31.12.2022, 31.12.2021 ve 31.12.2020 ile biten mali yıllarda ise, sırasıyla 1.105.559.482 TL 368.275.322 TL ve 310.558.419 TL olarak gerçekleşmiştir.

Hasılat, 31.03.2023 ile biten üç aylık dönemde, 31.03.2022 ile biten üç aylık döneme göre 202.685.818 TL veya %136 oranında artmıştır. Bu artışın sebebi tonaj ve fiyat artışlarından kaynaklanmaktadır.

2014 yılında 38.787.556 TL olan net satışlar %52 oranında bir YBBO ile 2022 yılında 1.105.559.482 TL olarak gerçekleşmiştir. Söz konusu artışlar, esas olarak, satış tonajlarının artması (Mamul Satışları (ton) tablosu) ve 2022 yılında yaşanan fiyatlar genel seviyesindeki yükselişin fiyatlara yansıyan artışların etkisinden kaynaklanmıştır. Yurt içi mamul satışları hacim olarak %28 oranında artış göstermiştir. Yurt dışı mamul satışları ise %24 oranında azalmıştır. Yurt dışı satışlarının azalmasının temel nedeni Çin'de 2022 yılında pandemi salgının devam etmesi sebebiyle azalan taleptir. Yurt dışı satışları tonaj olarak azalmasına rağmen, döviz bazında ihracat yapıldığı ve döviz kurundaki artış sebebiyle TL bazında hasılat içerisindeki payı artmıştır. Aynı zamanda Şirket'in mamul satışlarının yanı sıra hasılatı içerisinde yer alan, parça patates, fabrika atık satışları, tohum ve gübre satışları ile zirai ilaç satışları da artmıştır.

2021 yılında Şirket'in hasılatı 57.716.903 TL veya %18,6 artarak, 2020'deki 310.558.419 TL'den 368.275.322 TL'ye yükselmiştir. Yurt içi ve yurt dışı mamul satışları hacim olarak toplamda %12 artış göstermiş olup, hasılat 2021 yılında 2020 yılına göre %18,6 oranında artmıştır.

Satışların Maliyeti

Aşağıdaki tabloda 31 Mart 2023, 31 Mart 2022, 31 Aralık 2022, 31 Aralık 2021 ve 31 Aralık 2020 tarihlerinde sona eren dönemlere ait Şirket'in yapmış olduğu satışların maliyetini oluşturan kalemler gösterilmektedir. Satışların maliyeti, ağırlıklı olarak (i) ilk madde ve malzeme giderlerinden, (ii) genel üretim giderleri, (iii) personel giderlerinden, (iv) nakliye giderleri, (v) kira giderlerinden, (v) amortisman giderlerinden ve (vii) satılan ticari mal maliyetlerinden oluşmaktadır.

(TL)	01 Ocak - 31 Mart 2023	01 Ocak - 31 Mart 2022	01 Ocak - 31 Aralık 2022	01 Ocak - 31 Aralık 2021	01 Ocak - 31 Aralık 2020	1Ç 2023 – 2022 Değişim	2022 – 2021 Değişim	2021 – 2020 Değişim
İlk Madde ve Malzeme Giderleri	(152.131.511)	(64.631.387)	(329.431.509)	(187.646.379)	(155.014.263)	%135,4	%75,6	%21,1
Genel Üretim Giderleri	(33.079.418)	(10.894.533)	(123.161.918)	(29.896.740)	(23.619.983)	%203,6	%312,0	%26,6
Nakliye Giderleri	(5.847.743)	(5.144.490)	(41.794.266)	(19.960.925)	(18.211.407)	%13,7	%109,4	%9,6
Personel Giderleri	(15.035.138)	(4.008.852)	(29.929.087)	(18.039.432)	(16.366.109)	%275,0	%65,9	%10,2
Amortisman Giderleri	(10.280.762)	(6.350.333)	(24.533.090)	(11.673.791)	(881.657)	%61,9	%110,2	%1224,1
Satılan Ticari Malların Maliyeti	(5.751.877)	(10.495.339)	(21.118.895)	(3.477.882)	(11.502.333)	-%45,2	%507,2	-%69,8
Kira Giderleri	(544.378)	(5.956.270)	(17.348.125)	(12.985.034)	(5.753.333)	-%90,9	%33,6	%125,7
Kiralama İşlemlerinden Amortisman Giderleri	(570.800)	(261.372)	(1.426.102)	(1.045.950)	(842.927)	%118,4	%36,3	%24,1
Sigorta Giderleri	(381.337)	(156.524)	(1.129.117)	(708.079)	(677.950)	%143,6	%59,5	%4,4
Bakım ve Onarım Giderleri	(204.436)	(160.212)	(868.671)	(949.395)	(592.557)	%27,6	-%8,5	%60,2
Yakıt Giderleri	(186.766)	(94.267)	(826.264)	(313.556)	(386.380)	%98,1	%163,5	-%18,8
Resim, Harç ve Diğer Vergi Giderleri	(72.915)	(55.983)	(483.127)	(248.159)	(118.967)	%30,2	%94,7	%108,6
Diğer	(2.238.479)	(855.016)	(6.732.365)	(4.920.621)	(8.155.721)	%161,8	%36,8	-%39,7
Satışların Maliyeti	**(226.325.560)**	**(109.064.578)**	**(598.782.536)**	**(291.865.943)**	**(242.123.587)**	**%107,5**	**%105,2**	**%20,5**

Satışların Maliyeti, 31.03.2023 ile biten üç aylık dönemde 226.325.560 TL, 31.03.2022 ile biten üç aylık dönemde 109.064.578 TL, 31.12.2022, 31.12.2021 ve 31.12.2020 ile biten mali yıllarda ise, sırasıyla 598.782.536 TL 291.865.943 TL ve 242.123.587 TL olarak gerçekleşmiştir.

ATA YATIRIM MENKUL KIYMETLER A.Ş.
MERSİS NO : 0-0820-0421-3100013
DİKİLİTAŞ MAH. EMİRHAN CAD. NO:109
BEŞİKTAŞ/ATAKULE-BALMUMCU-İSTANBUL
TEL : (0212) 310 62 00
www.atayatirim.com.tr

14 Temmuz 2023

Satışların Maliyeti, 31.03.2023 ile biten üç aylık dönemde, 31.03.2022 ile biten üç aylık dönemle karşılaştırıldığında ise 117.260.982 TL diğer bir deyişle %108 oranında artmıştır. Bu artış esas olarak, İlk Madde ve Malzeme Giderleri'nin 87.500.124 TL veya %135 oranında artmasından kaynaklanmaktadır.

Satışların Maliyeti hesabı, 31 Aralık 2022 tarihinde sona eren yıl için 93.265.178 TL veya %312 oranında artan Genel Üretim Giderleri'nden (Genel Üretim Giderleri büyük oranda, elektrik giderlerini, doğalgaz giderlerini kapsamaktadır.), 17.641.013 TL veya %507 oranında artan Satılan Ticari Malların Maliyetinden (Satılan Ticari Malların Maliyeti, büyük oranda gübre maliyeti, zirai ilaç maliyeti, palet mal maliyetinden oluşmaktadır.), 21.833.341 TL veya %109 oranında artan Nakliye Giderlerinden, 141.785.130 TL veya %76 oranında artan İlk Madde ve Malzeme Giderlerinden, 11.889.655 TL veya %66 oranında artan Personel Giderlerinden kaynaklanmıştır.

Satışların Maliyeti hesabındaki artışın ana sebepleri, satışların hacim olarak artması sebebiyle maliyet kalemlerinin de artmasından, yaşanan fiyatlar genel seviyesindeki yükselişin maliyetlerde yaşanan artıştan, pandemi döneminde üretime devam edilip stoklanan ürünlerin depolanması ile ilgili katlanılan kira giderlerdir.

Satışların Maliyeti, 31 Aralık 2021 ile sona eren yılda 31 Aralık 2020'de sona eren yılla karşılaştırıldığında ise 49.742.356 TL, diğer bir deyişle %21 oranında artmıştır. Bu artış esas olarak, 31 Aralık 2021 tarihinde sona eren yıla göre 32.632.116 TL veya %21 oranında artan İlk Madde ve Malzeme Giderlerinden, 7.231.701 TL veya %126 oranında artan Kira Giderlerinden, 6.004.044 TL veya %25 oranında artan Genel Üretim Giderlerinden kaynaklanmıştır. Satışların hacim olarak artması sebebiyle maliyet kalemleri de paralel olarak artmıştır.

Brüt Kar

(TL)	01 Ocak - 31 Mart 2023	01 Ocak - 31 Mart 2022	01 Ocak - 31 Aralık 2022	01 Ocak - 31 Aralık 2021	01 Ocak - 31 Aralık 2020	1Ç 2023 - 2022 Değişim	2022 - 2021 Değişim	2021 - 2020 Değişim
Hasılat	351.847.054	149.161.236	1.105.559.482	368.275.322	310.558.419	%136	%200	%19
Satışların Maliyeti	(226.325.560)	(109.064.578)	(598.782.536)	(291.865.943)	(242.123.587)	%108	%105	%21
Brüt Kar	**125.521.494**	**40.096.658**	**506.776.946**	**76.409.379**	**68.434.832**	**%213**	**%563**	**%12**
Brüt Kar Marjı (%)	***35,68%***	***26,88%***	***45,84%***	***20,75%***	***22,04%***	***%33***	***%25***	***-%1***

Şirket'in Brüt Karı, 31.03.2023 ile biten üç aylık dönemde 31.03.2022 ile biten üç aylık döneme göre 85.424.836 TL veya %213 oranında artarak 125.521.494 olarak gerçekleşirken 31.03.2022 ile biten üç aylık dönemde ise 40.096.658 TL olarak gerçekleşmiştir. 2022 yılında 506.776.946 TL gerçekleşirken 2021 ve 2020 yıllarında sırasıyla 76.409.379 TL ve 68.434.832 TL olarak gerçekleşmiştir. 2021 yılında bir önceki yıla göre %11,7 artan Brüt Kar, 2022 yılında bir önceki yıla göre %563,2 artış göstermiştir. Brüt Kar Marjı 2020 yılında %22,0 iken 2021 ve 2022 yıllarında ise sırasıyla %20,7 ve %45,8 olarak gerçekleşmiştir. 2021 yılında, 2020 yılına göre Brüt Kâr Marjındaki düşüşün sebebi; özellikle maliyetlerdeki artışın, piyasa koşulları gereği aynı zamanda ve oranda fiyatlara yansıtılamamasından kaynaklanmaktadır.

2019 yılından itibaren stok miktar hareketleri aşağıdaki tabloda görülmektedir.

Stok Hareket Tablosu

Dönem başı stok miktarı	**13,3**	**14,5**	**31,9**	**34,9**	**20,6**
Dönem içi üretim miktarı	67,4	63,1	51,9	42,5	10,0
Satış miktarı	(66,2)	(45,7)	(48,8)	(56,8)	(12,7)
Dönem sonu stok miktarı	**14,5**	**31,9**	**34,9**	**20,6**	**17,9**

ATAKEY PATATES GIDA SANAYİ VE TİCARET A.Ş. Merkez: D... Şube: Sakarya Mh. Ankara Cd. No:5 Sincan/Ankara Merkez: AFYONKARAHİSAR Mrk.Mersis No:8435928264268956 Şube Mersis No:0950030207000013 Tel: 0 212 259 66 88 - 0 272 223 54 55 M.Köy V.D. 095 030 6207

TEPTAB GIDA YATIRIMLARI A.Ş. Emirhan Cad. No:109/A Balmumcu/İST. Tel: 0212 310 61 00 Mecidiyeköy V.D: 271 006 7443

ATA YATIRIM MENKUL KIYMETLER A.Ş. MERSİS NO : 0-0920-0421-3100013 DİKİLİTAŞ MAH. EMİRHAN CAD. NO:109 F BLOK ATAKULE/BALMUMCU-İST. TEL : (0212) 310 61 00 www.atayatirim.com.tr

14 Temmuz 2023

Şirket operasyonlarının olağan akışı gereği yaklaşık 200 gün civarında stok ile çalışmaktadır. Pandemi etkisi ile, 2020 ve 2021 yıllarında stoklarda yaşanan artış ile birlikte 2021 ve 2022 içinde gerçekleşen üretim daha az seyretmiştir. Şirket stoklarını ağırlıklı ortalama maliyet yöntemi kullanarak maliyetlendirdiğinden, satılan mal maliyetine hem devreden stokların hem de dönem içinde üretilen stokların etkisi dahil olmaktadır.

Şirket 2021 ve 2022 yılında Çin'de pandemi etkilerinin devam etmesi sebebiyle, ihraç edilmesi planlanan ürünlerin satışını yurtiçine kaydırabilmiş ve 2021 ve 2022 yıllarında toplam satış miktarlarında artış kaydetmiştir. Şirket'in ürünleri, müşteriler tarafından istenen belirli özellikleri sağlayan özel ürünlerdir ve bu ürünleri sağlayan sınırlı sayıda üretici bulunmaktadır. Bunun sayesinde artan maliyetlere rağmen Şirket, satış fiyatlarını yurtiçinde de rekabetçi konumda belirleyebilmektedir. Bu sebeple 2022 yılında, artan satış fiyatları ile birlikte pandemi etkisi azalması ile satışlar daha normal seviyeye gelmiş ve brüt kar marjında olumlu etki yaratıldığı görülmüştür.

Genel Yönetim Giderleri

(TL)	01 Ocak - 31 Mart 2023	01 Ocak - 31 Mart 2022	01 Ocak - 31 Aralık 2022	01 Ocak - 31 Aralık 2021	01 Ocak - 31 Aralık 2020	1Ç 2023 - 2022 Değişim	2022 - 2021 Değişim	2021 - 2020 Değişim
Personel Giderleri	(3.141.992)	(1.514.146)	(7.035.415)	(4.091.033)	(3.173.271)	%107,5	%72,0	%28,9
Elektrik ve Yakıt Giderleri	(398.467)	(145.794)	(1.424.220)	(438.715)	(305.467)	%173,3	%224,6	%43,6
Danışmanlık Giderleri	(7.051.373)	(129.968)	(1.352.304)	(596.265)	(505.825)	%5325,5	%126,8	%17,9
Ofis ve Genel Yönetim Giderleri	(650.498)	(236.911)	(1.080.725)	(331.680)	(228.387)	%174,6	%225,8	%45,2
Dava Karşılıkları	-	(863.299)	(863.299)	-	-	-	-	-
Resim, Harç ve Diğer Vergi Giderleri	(59.625)	(52.578)	(499.000)	(263.344)	(135.598)	%13,4	%89,5	%94,2
Amortisman Giderleri ve İtfa Payları	(181.601)	(114.017)	(354.145)	(127.349)	(166.627)	%59,3	%178,1	-%23,6
Şüpheli Alacak Karşılığı	-	(41.347)	(139.276)	(979.648)	-	-	-%85,8	-
Bakım ve Onarım Giderleri	(42.862)	(6.462)	(125.084)	(49.516)	(44.563)	%563,3	%152,6	%11,1
Kiralama İşlemlerinden Amortisman Ggiderleri	(36.960)	(21.641)	(110.114)	(111.892)	(192.724)	%70,8	-%1,6	-%41,9
Sigorta Giderleri	(26.332)	(13.045)	(73.986)	(34.051)	(32.520)	%101,9	%117,3	%4,7
Diğer	(566.572)	(270.852)	(1.157.527)	(686.127)	(585.924)	%109,2	%68,7	%17,1
Genel Yönetim Giderleri	**(12.156.282)**	**(3.410.060)**	**(14.215.095)**	**(7.709.620)**	**(5.370.906)**	**%256,5**	**%84,4**	**%43,5**

Şirket'in Genel Yönetim Giderleri, 31.03.2023 ile biten üç aylık dönemde, 31.03.2022 ile biten üç aylık döneme göre 8.746.222 TL veya %256 oranında artarak 3.410.060 TL'den 12.156.282 TL'ye yükselmiştir. Bu artışın temel sebebi, Danışmanlık Giderleri hesabının 31.03.2023 ile biten üç aylık dönemde, 31.03.2022 ile biten üç aylık döneme göre 6.921.405 TL veya %5.325 oranında artmasından kaynaklanmaktadır. Bu artışın sebebi, Şirket'in, ilişkili taraflardan olan TFI Tab Gıda'dan almış olduğu danışmanlık hizmetlerinden kaynaklanmaktadır. Bu hizmetler, teknoloji desteği, bütçe ve planlama danışmanlığı, kurumsal zeka danışmanlığı ve iç denetim çalışmalarıdır. Genel Yönetim Giderleri, 2022 yılında 14.215.095 TL gerçekleşirken 2021 ve 2020 yıllarında sırasıyla 7.709.620 TL ve 5.370.906 TL olarak gerçekleşmiştir.

14 Temmuz 2023

ATAKEY PATATES GIDA SANAYİ VE TİCARET A.Ş.
Merkez: Dikilitaş Mah. Emirhan Cad. No:109 K:11 Beşiktaş/İSTANBUL
Şube: Sakarya Mh. Ankara Cd. No:9 Susuz / Merkez-AFYONKARAHİSAR
Mrk. Mersis No: 0465922042000... Şube Ticaret Sicil No: 0000...
Tel: 0 212 259 65 69 - 0 272 223 54 55 M.Köy V.D. 035 030 6207

TFI TAB GIDA YATIRIMLARI A.Ş.
Emirhan Cad. No:109A Balmumcu / İST.
Tel: 0212 3...
Mecidiyeköy V.D: 271 006 7043

ATA YATIRIM MENKUL KIYMETLER A.Ş.
MERSİS NO : 0-0920-0421-2100013
DİKİLİTAŞ MAH. EMİRHAN CAD. NO:109
BALMUMCU KULE/BALMUMCU-İST.
TEL : (0212) 310 67 00
www.atayatirim.com.tr

Genel Yönetim Giderleri, 31 Aralık 2021'de sona eren yılla karşılaştırıldığında 31 Aralık 2022'de sona eren yılda 6.505.475 TL veya %84,4 artış göstermiştir. Bu artış esas olarak Şirket personeline ödenen maaşlardaki yıllık artış sebebiyle 31 Aralık 2021 tarihinde sona eren yıla göre Personel Giderlerindeki 2.944.382 TL veya %72,0 oranındaki artıştan kaynaklanmıştır. 31 Aralık 2022 tarihinde sona eren yıl bakımından Şirket'in 985.505 TL veya %224,6 oranında artış gösteren Elektrik ve Yakıt giderlerindeki artış da Şirket'in Genel Yönetim Giderlerindeki artışa sebep olmuştur. Ayrıca 31 Aralık 2022 tarihinde sona eren yıla ilişkin Dava Karşılıkları da 863.299 TL'dir.

Genel Yönetim Giderleri, 31 Aralık 2020'de sona eren yılla karşılaştırıldığında 31 Aralık 2021'de sona eren yılda 2.338.714 TL veya %43,6 artış göstermiştir. Bu artış temel olarak, Şirket personeline ödenen maaşlardaki yıllık artış sebebiyle 31 Aralık 2020 tarihinde sona eren yıla göre Personel Giderlerindeki 917.762 TL veya %28,9 oranındaki artıştan, 31 Aralık 2021 yılında ayrılan 979.648 TL tutarındaki Şüpheli Alacak Karşılığından kaynaklanmıştır.

Esas Faaliyetlerden Diğer Gelirler

(TL)	1 Ocak - 31 Mart 2023	1 Ocak - 31 Mart 2022	1 Ocak - 31 Aralık 2022	1 Ocak - 31 Aralık 2021	1 Ocak - 31 Aralık 2020	1Ç 2023 - 2022 Değişim	2022 - 2021 Değişim	2021 - 2020 Değişim
Ticari İşlemlerden Kaynaklı Kur Farkı Gelirleri	2.628.143	11.379.270	26.744.634	35.866.565	5.801.607	-%76,9	-%25,4	%518,2
Devlet İhracat Teşvikleri	211.520	631.480	4.267.322	4.827.210	5.416.129	-%66,5	-%11,6	-%10,9
Vadeli Alımlardan Kaynaklı Finansman Gelirleri	126.629	1.045.928	4.311.591	13.917	1.746.162	-%87,9	%30880,8	-%99,2
Atık Ürün Gelirleri	166.936	87.089	1.507.396	370.363	-	%91,7	%307,0	-
Diğer	624.658	226.162	1.967.311	670.648	1.784.155	%176,2	%193,3	-%62,4
Esas Faaliyetlerden Diğer Gelirler	**3.757.886**	**13.369.929**	**38.798.254**	**41.748.703**	**14.748.053**	**-%71,9**	**-%7,1**	**%183,1**

Esas Faaliyetlerden Diğer Gelirler, (i) Ticari Alacakların Kur Farkı Gelirlerinden, (ii) Devlet İhracat Teşviklerinden, (iii) Reeskont Gelirlerinden, (iv) Atık Ürün Gelirleri ve (v) Diğer Gelirlerden oluşmaktadır.

Esas Faaliyetlerden Diğer Gelirler hesabı, 31.03.2023 ile biten üç aylık dönemde, 31.03.2022 ile biten üç aylık döneme göre 9.612.043 TL veya %72 oranında azalarak 13.369.929 TL'den 3.757.886 TL'ye düşmüştür. Bu düşüşün temel sebebi, Ticari İşlemlerden Kaynaklı Kur Farkı Gelirleri hesabının 31.03.2023 ile biten üç aylık dönemde, 31.03.2022 ile biten üç aylık döneme göre 8.751.127 TL veya %77 oranında düşmesinden kaynaklanmaktadır. Ticari İşlemlerden Kaynaklı Kur Farkı Gelirleri hesabındaki azalışın temel sebebi gerçekleşen ihracatın azalmasıdır.

31 Aralık 2021'de sona eren yılla karşılaştırıldığında 31 Aralık 2022'de sona eren yılda 2.950.449 TL, veya %7,1 oranında azalmıştır. Bunun temel nedeni, döviz kuru değişimleri sebebiyle Ticari İşlemlerden Kaynaklı Kur Farkı Gelirlerinde yaşanan azalıştır.

Esas Faaliyetlerden Diğer Gelirler, 31 Aralık 2020'de sona eren yılla karşılaştırıldığında 31 Aralık 2021'de sona eren yılda 27.000.650 TL veya %183,1 oranında artmıştır. Bunun temel nedeni, döviz kuru dalgalanmaları sebebiyle Ticari İşlemlerden Kaynaklı Kur Farkı Gelirlerinde yaşanan artıştır.

14 Temmuz 2023

ATAKEY PATATES GIDA SANAYİ VE TİCARET A.Ş.
Merkez: Dikilitaş Mah. Emirhan Cd. No:109 K.11 Beşiktaş / İSTANBUL
Şube: Sakarya Mh. Atakara Cd. No:2 Şubat Merkez-AFYONKARAHİSAR
Mrk.Mersis No:8485928264268930 Şube Mersis No:0000308020700013
Tel: 0 212 259 06 88 - 0 272 223 54 55 M.Köy V.D: 095 030 6207

ATA YATIRIM MENKUL KIYMETLER A.Ş.
MERSİS NO : 0-0920-0421-2100013
DİKİLİTAŞ MAH. EMİRHAN CAD. NO:109
A-BLOK ATAKULE/BALMUMCU-İST.
TEL : (0212) 310 62 00
www.atayatirim.com.tr

Esas Faaliyetlerden Diğer Giderler

(TL)	1 Ocak - 31 Mart 2023	1 Ocak - 31 Mart 2022	1 Ocak - 31 Aralık 2022	1 Ocak - 31 Aralık 2021	1 Ocak - 31 Aralık 2020	1Ç 2023 - 2022 Değişim	2022 - 2021 Değişim	2021 - 2020 Değişim
Çalışmayan Kısım Gideri	(4.535.023)	(5.054.818)	(12.583.291)	(3.607.425)	(1.435.501)	-%10,3	%248,8	%151,3
Ticari İşlemlerden Kaynaklı Kur Farkı Giderleri	(1.050.798)	(2.315.507)	(6.635.013)	(12.962.758)	(1.254.347)	-%54,6	-%48,8	%933,4
Çalışmayan Kısım Amortisman Giderleri	(4.099.909)	(1.665.807)	(4.741.929)	(1.064.634)	(612.132)	%146,1	%345,4	%73,9
Vadeli Satışlardan Kaynaklı Finansman Giderleri	(6.916.664)	(2.461.150)	(820.767)	(897.557)	(471.115)	%181,0	-%8,6	%90,5
Yapılandırılan Vergi Giderleri	-	-	-	(2.579.426)	-	-	-	-
Diğer	(87.202)	(62.736)	(1.363.609)	(821.173)	(1.012.365)	%39,0	%66,1	-%18,9
Esas Faaliyetlerden Diğer Giderler	**(16.689.596)**	**(11.560.018)**	**(26.144.609)**	**(21.932.973)**	**(4.785.460)**	**%44,4**	**%19,2**	**%358,3**

Esas Faaliyetlerden Diğer Giderler, (i) Çalışmayan Kısım Giderlerinden, (ii) Ticari Borçların Kur Farkı giderlerinden, (iii) Çalışmayan Kısım Amortisman Giderlerinden, (iv) Ticari Borçların Vade Farkı Giderlerinden, (v) Yapılandırılan Vergi Giderlerinden ve (vi) Diğer Giderlerden oluşmaktadır.

Esas Faaliyetlerden Diğer Giderler hesabı, 31.03.2023 ile biten üç aylık dönemde, 31.03.2022 ile biten üç aylık döneme göre 5.129.578 TL veya %44 oranında artarak 11.560.018 TL'den 16.689.596 TL'ye çıkmıştır. Bu artışın temel sebebi, Vadeli Satışlarlardan Kaynaklı Finansman Giderleri hesabının 31.03.2023 ile biten üç aylık dönemde, 31.03.2022 ile biten üç aylık döneme göre 4.455.514 TL veya %181 oranında artmasından kaynaklanmaktadır. Vadeli Satışlardan Kaynaklı Finansman Giderleri hesabındaki artışın temel sebebi, ilişkili olmayan taraflardan ticari alacaklar bakiyesinin artmasından kaynaklanmaktadır.

31 Aralık 2021'de sona eren yılla karşılaştırıldığında 31 Aralık 2022'de sona eren yılda 4.211.636 TL, veya %19,2 oranında artmıştır. Bunun temel nedeni, 2022 yılında fabrika 4 ay boyunca üretim yapmadığı dönem içerisinde oluşan çalışmayan kısım giderlerindeki artıştan meydana gelmektedir.

Esas Faaliyetlerden Diğer Giderler, 31 Aralık 2020'de sona eren yılla karşılaştırıldığında 31 Aralık 2021'de sona eren yılda 17.147.513 TL, veya %358,3 oranında artmıştır. Bunun temel nedeni, döviz kuru dalgalanmaları sebebiyle ticari borçların kur farkı giderlerinde yaşanan artıştır.

Finansman Gelirleri

(TL)	1 Ocak - 31 Mart 2023	1 Ocak - 31 Mart 2022	1 Ocak - 31 Aralık 2022	1 Ocak - 31 Aralık 2021	1 Ocak - 31 Aralık 2020	1Ç 2023 - 2022 Değişim	2022 - 2021 Değişim	2021 - 2020 Değişim
Kiralama Yükümlülüklerine İlişkin Kur Farkı Gelirleri	196.250	49.232	570.180	-	-	-	-	-
İlişkili Olmayan Şirketlere Borçtan Kaynaklanan Faiz Gelirleri	-	-	-	-	458.251	-	-	-
Yapılandırılan Vergilere İlişkin Vade Farkı Gelirleri	-	-	-	81.923	-	-	-	-
Finansal Gelirler	**196.250**	**49.232**	**570.180**	**81.923**	**458.251**	**%298,6**	**%696,0**	**-%82,1**

Finansman Gelirleri temel olarak, (i) Kiralama Yükümlülüklerine İlişkin Kur Farkı Gelirleri ve (ii) Yapılandırılan Vergilere İlişkin Vade Farkı Gelirleri oluşmaktadır.

14 Temmuz 2023

ATA YATIRIM MENKUL KIYMETLER A.Ş.
MERSİS NO : 0-0920-0411-3100013
DİKİLİTAŞ MAH. EMİRHAN CAD. NO: 109
A-BLOK ATAKULE/MALTEPE-İSTANBUL
TEL : (0212) 310 62 00
www.atayatirim.com.tr

ATAKEY PATATES GIDA SANAYİ VE TİCARET A.Ş.

ATA TARIM GIDA YATIRIMLARI A.Ş.
Emirhan Cad. No:109A Balmumcu / İST.
Tel: 0212 310 62 00
Mecidiyeköy V.D: 271 006 7443

Finansman Gelirleri, 31 Mart 2023 ile biten üç aylık dönemde, 31 Mart 2022 ile biten üç aylık döneme göre, %299 oranında artmıştır. Bu artışın temel sebebi döviz kurlarında yaşanan dalgalanmalardır. 31 Aralık 2021'de sona eren yılla karşılaştırıldığında, 31 Aralık 2022'de sona eren yılda 488.257 TL, veya %596,0 oranında artış göstermiştir. Temel nedeni kiralama yükümlülüklerine ilişkin kur farkı gelirlerinden oluşmaktadır.

2020 yılında İlişkili Olmayan Şirketlere Borçtan Kaynaklanan Faiz Gelirleri, Özgörkey Gıda Ürünleri San. ve Tic. A.Ş. ile ilgilidir. Vadeli borcun reeskonta tabii tutulmasından kaynaklanmıştır.

Finansman Giderleri

(TL)	1 Ocak - 31 Mart 2023	1 Ocak - 31 Mart 2022	1 Ocak - 31 Aralık 2022	1 Ocak - 31 Aralık 2021	1 Ocak - 31 Aralık 2020	1Ç 2023 - 2022 Değişim	2022 - 2021 Değişim	2021 - 2020 Değişim
Faiz Gideri	(16.812.426)	(7.659.165)	(43.578.219)	(28.792.564)	(20.998.098)	%119,5	%51,4	%37,1
Finansal Borçlardan Kaynaklanan Kur Farkı Giderleri	(7.216.280)	(18.625.239)	(39.037.469)	(206.698.641)	(95.492.936)	-%61,3	-%81,1	%116,5
Teminat Mektubu Komisyon Giderleri	(3.180.994)	(2.431.832)	(9.178.934)	(6.736.265)	(4.033.740)	%30,8	%36,3	%67,0
Kiralama Yükümlülüklerine İlişkin Faiz Giderleri	(130.579)	(34.646)	(309.771)	(297.128)	(130.477)	%276,9	%4,3	%127,7
Kiralama Yükümlülüklerine İlişkin Kur Farkı Giderleri	-	-	-	(1.045.686)	(899.665)	-	-	%16,2
İlişkili Olmayan Şirketlere Borçlardan Kaynaklanan Kur Farkı Giderleri			-	(3.593.837)	(14.022.407)	-	-	-%74,4
İlişkili Şirketlere Borçlardan Kaynaklanan Faiz Giderleri			-	(285.025)	(166.507)	-	-	%71,2
Diğer	(9.968)	(175.593)	(541.043)	(148.094)	(632.157)	-%94,3	%265,3	-%76,6
Finansman Giderleri	**(27.350.247)**	**(28.926.475)**	**(92.645.436)**	**(247.597.240)**	**(136.375.988)**	**-%5,4**	**-%62,6**	**%81,6**

Finansman Giderleri, (i) Kur Farkı Giderinden, (ii) Faiz Giderlerinden, (iii) Kiralama Yükümlülüklerine İlişkin Faiz Giderinden (iv) Kiralama Yükümlülüklerine İlişkin Kur Farkı Giderinden, (v) Teminat Mektubu Komisyon Giderlerinden, (vi) İlişkili Olmayan Şirketlere Borçlardan Kaynaklanan Kur Farkı Giderlerinden ve (v) Diğer Finansman giderlerden oluşmaktadır.

Finansman Giderleri, 31 Mart 2023 ile biten üç aylık dönemde, 31 Mart 2022 ile biten üç aylık döneme göre %5 oranında veya 1.576.228 TL azalmıştır.

Faiz Gideri, 31 Mart 2023 ile biten üç aylık dönemde, 31 Mart 2022 ile biten üç aylık döneme göre 9.153.261 TL veya %119,5 oranında artmıştır. Bu artışlar, net işletme sermayesi ihtiyacını karşılamak için alınan finansal borçlar ile ilgilidir.Finansal Borçlardan Kaynaklanan Kur Farkı Giderleri, 31 Mart 2023 ile biten üç aylık dönemde, 31 Mart 2022 ile biten üç aylık döneme göre 11.408.959 TL veya %61,3 oranında azalmıştır.

31 Aralık 2021'de sona eren yılla karşılaştırıldığında, 31 Aralık 2022'de sona eren yılda 154.951.804 TL, veya %62,6 oranında azalış göstermiştir. Bu azalış esas olarak, 2021 yılında oluşan Kiralama Yükümlülüklerine İlişkin Kur Farkı Giderleri, İlişkili Olmayan Şirketlere Borçlardan Kaynaklanan Kur

14 Temmuz 2023

ATAKEY PAKATEX GIDA SANAYİ VE TİCARET A.Ş.
Merkez: Ulus Mah. Ankara Cd. No:109/K:11 Beşiktaş / İSTANBUL
Şube: Sakarya Mah. Ankara Cd. No:5 Kocasinan / Merkez - AKYONKARAHİSAR
Mk. Mersis No: 0485022642000256 Şube Mersis No: 0395030620700013
Tel: 0 212 259 65 83 - 0 272 223 54 55 M. Köy V.D.: 095 030 6207

TETA GIDA YATIRIMLARI A.Ş.
Büklüran Cad. No:109/A Çalımlımlı / İzmir
Tel: 0216 3[illegible]
Mecidiyeköy V.D. 271 006 7443

ATA YATIRIM MENKUL KIYMETLER A.Ş.
MERSİS NO : 0-0920-0421-3100013
BEŞİKTAŞ MAH. EMİRHAN CAD. NO:109
A BLOK ATAKULE/BALMUMCU-İST.
TEL : (0212) 310 62 00
www.atayatirim.com.tr

Farkı Giderleri ve İlişkili Şirketlere Borçlardan Kaynaklanan Faiz Giderlerindeki düşüşten kaynaklanmıştır. İlgili giderler 2022 yılında oluşmamaktadır. Finansman Giderlerindeki Faiz Giderleri 2022 yılında 2021 yılına göre, kredilerden kaynaklı olarak %51,4 oranında artmıştır. Ek olarak Teminat Mektubu Komisyon Giderleri, 2022 yılında %36,3 oranında 2021 tarihine göre artmıştır. Artışın sebebi, teminat mektubu kullanım için artan komisyon oranlarıdır.

Finansman Giderleri, 31 Aralık 2020'de sona eren yılla karşılaştırıldığında, 31 Aralık 2021'de sona eren yılda 111.221.253 TL, veya %81,6 oranında artış göstermiştir. Bunun temel nedeni, finansal borçlardan kaynaklanan kur farkı giderlerindeki artıştır.

Dönem Vergi Gideri

(TL)	1 Ocak - 31 Mart 2023	1 Ocak - 31 Mart 2022	1 Ocak - 31 Aralık 2022	1 Ocak - 31 Aralık 2021	1 Ocak - 31 Aralık 2020	1Ç 2023 - 2022 Değişim	2022 - 2021 Değişim	2021 - 2020 Değişim
Cari Kurumlar Vergi Karşılığı	(35.679.081)	-	(10.500.629)	-	-	-	-	-
Dönem Vergi Gideri	**(35.679.081)**	**-**	**(10.500.629)**	**-**	**-**	**-**	**-**	**-**

Şirket'te 31.03.2023 ile biten üç aylık dönemde ve 31.12.2022 ile biten mali yılda, sırasıyla 35.679.081 TL ve 10.500.629 TL tutarında Cari Dönem Kurumlar Vergisi karşılığı oluşmuştur.

Net Dönem Karı/(Zararı)

(TL)	1 Ocak - 31 Mart 2023	1 Ocak - 31 Mart 2022	1 Ocak - 31 Aralık 2022	1 Ocak - 31 Aralık 2021	1 Ocak - 31 Aralık 2020	1Ç 2023 - 2022 Değişim	2022 - 2021 Değişim	2021 - 2020 Değişim
Net Dönem Karı/(Zararı)	42.332.353	7.611.514	446.069.442	(48.215.033)	(34.482.151)	%456,2	%1025,2	-%39,8
Net Dönem Karı/(Zararı) Marjı	**12,03%**	**5,10%**	**40,35%**	**-13,09%**	**-11,10%**	**%6,9**	**%53,4**	**-%2,0**

Şirket'in Net Dönem Karı/(Zararı) 31.03.2023 ile biten üç aylık dönemde 42.332.353 TL kar olarak gerçekleşmiştir. 2022 yılında 446.069.442 TL kar gerçekleşirken 2021 ve 2020 yıllarında sırasıyla 48.215.033 TL ve 34.482.151 TL zarar olarak gerçekleşmiştir. Net Dönem Karı/(Zararı) Marjı ise 31.03.2023 ve 31.03.2022 ile biten üç aylık dönemlerde sırasıyla %12, %5 ve 2022, 2021 ve 2020 yılları itibarıyla sırasıyla %40,35, -%13,1 ve -%11,1 oranında gerçekleşmiştir.

TFRS Dışı Finansal ve Operasyonel Bilgiler:

Aşağıda bulunan tabloda, TFRS kapsamında düzenlenmeyen belirli finansal bilgilere yer verilmektedir. Bahsi geçen finansal bilgiler; (i) FAVÖK, (ii) FAVÖK marjı, (iii) hasılat, (iv) net finansal kaldıraç oranı, (v) net nakit döngüsü, kalemlerini içermektedir. Söz konusu finansal bilgilerin yanı sıra, aşağıdaki tabloda belirli operasyonel bilgiler de sunulmaktadır. Bu operasyonel bilgiler, (i) tonaj bazında satış, (ii) tonaj bazında üretim, (iii) tonaj bazında ihracat, (iv) satışların müşteri bazında kırılımı, (v) üretim kapasite kullanım oranı, kalemlerini içermektedir.

İşbu İzahnameye dâhil edilen TFRS dışı finansal bilgiler, TFRS açısından gerekli görülmeyen veya TFRS doğrultusunda sunulmayan ve bağımsız denetimden geçmemiş ek bilgilerdir. Yatırımcılar, yatırım kararlarını sağlıklı bir şekilde verebilmek için yalnızca işbu İzahname'de yer alan TFRS dışı finansal bilgilere dayanmamalıdır. Zira yatırımcılar bu göstergeleri; (i) genel olarak kabul görmüş muhasebe ilkeleri doğrultusunda belirlendiği üzere işletmenin hasılatı, brüt kârı veya net dönem kârına bir alternatif

14 Temmuz 2023

ATA YATIRIM MENKUL KIYMETLER A.Ş.
MERSİS NO : 0-0920-0421-3100013
OKMEYDANI MAH. EMİRHAN CAD. NO:109
A-BLOK ATAKULE/BALMUMCU-İST.
TEL : (0212) 310 62 00
www.atayatirim.com.tr

ATAKEY PATATES GIDA SANAYİ VE TİCARET A.Ş.
Merkez: Büyükdere Cad. No:109 K:11 Esentepe / İSTANBUL
Şube: Sakarya Mh. Ankara Cad. No:7 Sincan / Merkez-AFYONKARAHİSAR
Mrk.Mersis No:0430022947350001 Şb.Mersis No:0390053230100013
Tel: 0 212 259 66 88 - 0 272 223 54 55 M.Köy V.D.: 095 030 6207

TFTAB GIDA YATIRIMLARI A.Ş.
Bahçelievler Cad. No:10/A Bahçelievler / İST.
Tel: 0212 [illegible]
Mecidiyeköy V.D.: 271 006 7143

olarak veya işletmenin performansını tam olarak yansıtan bilgiler olarak, (ii) genel olarak kabul görmüş muhasebe ilkeleri doğrultusunda belirlendiği üzere işletme, yatırım veya finansman faaliyetlerinden elde edilen nakit akışlarına alternatif olarak veya Şirket'in likidite ihtiyaçlarını karşılayabilmesi için konulan bir gösterge olarak veya (iii) genel olarak kabul görmüş muhasebe ilkeleri tahtında sair performans göstergelerine alternatif olarak değerlendirmemelidir.

Bu göstergeler geçmiş faaliyetlerin tüm sonuçlarını yansıtan bir gösterge olarak değerlendirilmemelidir ve aynı zamanda gelecekte gerçekleşebilecek sonuçların geçmiş performansa paralel olarak gerçekleşeceği anlamına da gelmemektedir. Bu göstergeler Şirket'in yönetimi tarafından işletme ve faaliyetlerin performansını izlemek için kullanılmaktadır. Tüm şirketler bu önlemleri yeknesak bir şekilde hesaplamadığı için Şirket tarafından sunulan göstergeler diğer şirketlerce kullanılan benzer göstergelerle tam olarak karşılaştırılabilir olmayabilir.

Şirket bu terimleri aşağıdaki gibi tanımlamaktadır:

- "*FAVÖK*" Faiz amortisman vergi öncesi kar anlamına gelir. Şirket karlılığının ölçü birimidir. Şirket'in faaliyetleri neticesinde faiz amortisman vergi öncesinde ne kadar gelir elde ettiğini gösterir.

- "*FAVÖK marjı*" toplam hasılatın yüzdesi olarak ifade edilen FAVÖK'ü temsil etmektedir.

- "*Hasılat*" Şirket'in faaliyetlerinden elde ettiği gelirlerinden oluşmaktadır. "*Net finansal kaldıraç oranı*" net borcun FAVÖK'e oranını ifade etmektedir.

"*Net nakit döngüsü*" envanterdeki yatırımlarını dönüştürmek için harcadığı süreyi gösteren bir ölçüdür. Şirket'in ham madde alımı ile başladığı üretim sürecinde, borçlarını ödeme yaptığı tarihten alacaklarını tahsil ettiği tarihe kadar geçen süreyi gün olarak ifade etmektedir.

Potansiyel yatırımcılar, burada sunulan TFRS dışı ölçütlere gereğinden fazla güvenmemeli ve bunları aşağıdakilere alternatif olarak değerlendirmemelidir:

- Genel olarak kabul görmüş muhasebe ilkelerine göre veya işletme performansının ölçütleri olarak belirlenen işletme karı veya net kar,

- Genel olarak kabul görmüş muhasebe ilkelerine göre veya Şirket'in likidite ihtiyaçlarını karşılayabilmesinin bir ölçütü olarak belirlenen işletme, yatırım veya finansman faaliyetlerinden kaynaklanan nakit akışları veya

- Genel olarak kabul görmüş muhasebe ilkeleri kapsamındaki diğer performans ölçütleri.

Tüm şirketler bu ölçütleri aynı şekilde hesaplamadığından, Şirket'in sunumu diğer şirketler tarafından kullanılan benzer ölçütlerle tutarlı olmayabilir. Bu önlemlerin analitik araçlar olarak sınırlamaları bulunmaktadır ve tek başlarına veya TFRS kapsamında raporlandığı üzere faaliyet sonuçları analizinin ikamesi olarak değerlendirilmemelidir. Sonuç olarak, potansiyel yatırımcılar bu verilere gereğinden fazla güvenmemelidir.

Diğer operasyonel bilgiler

Şirket bu terimleri aşağıdaki gibi tanımlamaktadır:

- *"Tonaj bazında satış"*,

- *"Tonaj bazında üretim"*,

- *"Tonaj bazında ihracat"*,

14 Temmuz 2023

ATAKEY PATATES GIDA SANAYİ VE TİCARET A.Ş.
Merkez: Büyükdere Mah. Eski Büyükdere Cad. No: 193 K:11 Beşiktaş / İSTANBUL
Şube: Sakarya Mah. Ankara Cad. No: 5 Susurluk Mertlar / KÜTAHYA/BAHKESİR
Mersis No: 0485928204200599 Şube Mersis No: 0485928204200013
Tel: 0 212 259 66 88 - 0 272 223 54 55 M.Köy V.D.: 095 030 6207

TAT TAB GIDA YATIRIMLARI A.Ş.
Emirhan Cad. No:109 A Balmumcu 34349
Tel: 0212 310 64 00
Mecidiyeköy V.D: 271 006 7443

ATA YATIRIM MENKUL KIYMETLER A.Ş.
MERSİS NO : 0-0820-0420-3100013
BALMUMCU MAH. EMİRHAN CAD. NO: 109
A BLOK ATAKULE/BALMUMCU-İSTANBUL
TEL : (0212) 310 62 00
www.atayatirim.com.tr

- *"Satışların müşteri bazında kırılımı",*
- *"Üretim kapasite kullanım oranı",*

Diğer Finansal ve Operasyonel Bilgiler

Aşağıdaki tablo, belirtilen tarihler ve dönemler itibarıyla Şirket'in işletmesinin performansının anlaşılmasında yararlı olduğu düşünülen bazı diğer finansal ve operasyonel bilgileri göstermektedir:

	31 Aralık			31 Mart	
	2022	**2021**	**2020**	**2023**	**2022**
Satış (ton)	56.805	49.297	43.950	12.735	12.156
Üretim (ton)	42.635	52.131	62.057	10.224	6.669
İhracat (ton)	9.037	11.947	12.370	903	1.553
Müşteri Bazında Satış (TL)	**1.105.559.482**	**368.275.323**	**310.558.419**	**351.847.054**	**149.161.236**
Grup İçi	*778.557.046*	*295.433.018*	*252.614.165*	*276.802.999*	*86.582.314*
Grup Dışı	*256.359.935*	*42.210.992*	*17.683.614*	*46.888.237*	*43.706.396*
Diğer	*70.642.501*	*30.631.313*	*40.260.640*	*28.155.818*	*18.872.526*
Üretim Kapasite Kullanım Oranı*	47%	58%	69%		

	31 Mart 2023 ile biten son 12 aylık dönem	31 Mart ile biten 3 aylık dönem	31 Aralık ile biten 12 aylık dönem		
		2023	2022	2021	2020
FAVÖK (TL)	603.818.321	127.772.238	519.613.607	82.723.375	76.380.669
FAVÖK Marjı (%)	*46%*	*36%*	*47%*	*22%*	*25%*
Hasılat (TL)	1.308.245.300	351.847.054	1.105.559.482	368.275.322	310.558.419
Net Borçluluk / FAVÖK* (x)	uygun değil	0,8	0,9	7,1	5,2
Yatırım Harcamaları (TL)	38.834.056	11.087.955	31.834.972	18.116.597	13.699.167
Net Nakit Döngüsü (gün)	204	204	246	299	208

**31 Mart 2023 için Net Borçluluk / FAVÖK hesabı, 31 Mart 2023 ile biten son 12 aylık FAVÖKüstünden yapılmıştır.*

Tonaj bazında satış

Tonaj bazında satışlar, 31.03.2023 ile biten üç aylık dönemde, 31.03.2022 ile biten üç aylık döneme göre %5 oranında artmıştır. 2022 yılında bir önceki yıla %15 oranında, 2021 yılında ise bir önceki yıla göre %12 oranında artış göstermiştir. 2020 yılında yaşanan pandeminin ardından yurt içinde 2021 ve 2022 yılında pandemi etkileri azalarak ortadan kalkmış ve satışlar yukarı yönlü gerçekleşmiştir. Yurt dışında ise, ihracatın en yoğun olduğu ülke Çin'de ise 2021 ve 2022 yıllarında pandemi etkileri devam etmiş olup, COVID-19 kısıtlama politikaları uygulandığından dolayı talepler azalmıştır. Diğer yurt dışı satışlarda da taleplere paralel olarak düşüş gerçekleşmiştir.

14 Temmuz 2023

ATAKEY PATATES GIDA SANAYİ VE TİCARET A.Ş.
Merkez: Dikilitaş Mah. Emirhan Cd. No:109 / 11 Beşiktaş / İSTANBUL
Şube: Sakarya Mah. Ankara Cd. No:... Merkez-AFYONKARAHİSAR
Mersis No: 8495928264260... Mersis No: 0950203060001 3
Tel: 0 212 259 66 88 - 0 272 223 51 55 M.Köy V.D.: 095 030 6207

TFI TAB GIDA SANAYİ A.Ş.
Eski Büyükdere Cad. No:109 Beşiktaş / İST.
Tel: 0212 310 62 00
Mecidiyeköy V.D: 271 006 7443

ATA YATIRIM MENKUL KIYMETLER A.Ş.
MERSİS NO : 0-0920-0421-0100013
DİKİLİTAŞ MAH. EMİRHAN CAD. NO:109
A-BLOK ATAKULE/BALMUMCU-İST.
TEL : (0212) 310 62 00
www.atayatirim.com.tr

Tonaj bazında üretim

Tonaj bazında üretim, 31.03.2023 ile biten üç aylık dönemde, 31.03.2022 ile biten üç aylık döneme göre %65 oranında artarak, 6.669 tondan 10.224 tona ulaşmıştır. Bu artışın temel sebebi, stokların erimesiyle üretimin artırılmasıdır.. 2022 yılında bir önceki yıla %18 oranında, 2021 yılında ise bir önceki yıla göre %16 oranında azalış meydana gelmiştir. Şirket, 2020 yılında şimdiye kadar gerçekleştirdiği en yüksek üretim rakamına ulaşmıştır, fakat 2020 ve 2021 yılında pandemi sebebiyle satış tonajlarındaki düşüş, 2021 yılı içerisinde stok oluşmasına sebep olmuştur. Bu nedenle 2022'de mevcut stokların satışına ağırlık verilmiş olup üretim rakamlarında, düşüş gerçekleşmiştir.

Tonaj bazında ihracat

Tonaj bazında ihracat, 31.03.2023 ile biten üç aylık dönemde, 31.03.2022 ile biten üç aylık döneme göre %46 oranında azalmıştır. Bu azalışın temel sebebi, 28.12.2022 tarih ve 32057 sayılı Resmi Gazete'de yayımlanan İhracı Kayda Bağlı Mallara İlişkin Tebliğ (Tebliğ No: İhracat 2006/7)'de Değişiklik Yapılmasına Dair Tebliğ (İhracat: 2022/10)'i ile Ticaret Bakanlığı tarafından, ihracı kayda bağlı ürünler listesine "dondurulmuş patates" de dahil edilmesidir. 2022 yılında bir önceki yıla %24 oranında, 2021 yılında ise bir önceki yıla göre %3 oranında azalış meydana gelmiştir. İhracatın en yoğun olduğu ülke Çin'de 2021 ve 2022 yıllarında pandemi etkileri devam etmiş olup, COVID-19 sebebiyle, Çin Hükümeti tarafından ithal edilen dondurulmuş ürünler kullanılan restoranlara Ağustos 2021'de bazı ek kontroller getirilmiştir. Ek kontroller, restoranların maliyetlerinin artışına sebep olduğu için restoranlar yerli üreticilere yönelmiş ve bu durumdan ötürü Şirket'in Çin'e olan ihracatının kısıtlanmasına sebep olmuştur. Kısıtlamalar 8 Ocak 2023 tarihinde tamamen ortadan kaldırılmıştır 2021 ve 2022 yıllarında Çin dışında Güney Kore ve Brezilya'ya da ihracat yapılmıştır.

Coğrafi bazda satışlar

(ton)	1 Ocak - 31 Mart 2023	1 Ocak - 31 Mart 2022	1 Ocak – 31 Aralık 2022	1 Ocak - 31 Aralık 2021	1 Ocak - 31 Aralık 2020	1Ç 2023 – 2022 Değişim	2022 – 2021 Değişim	2021 - 2020 Değişim
Yurt İçi	11.832	10.604	47.768	37.350	31.580	12%	28%	18%
Yurt Dışı	903	1.553	9.037	11.947	12.370	-46%	-24%	-3%
Toplam	**12.735**	**12.156**	**56.805**	**49.297**	**43.950**	**5%**	**15%**	**12%**

Yurt dışı mamul satışları tonaj olarak, 31.03.2023 ile biten üç aylık dönemde, 31.03.2022 ile biten üç aylık döneme göre %46 oranında azalmıştır. Bu azalışın temel sebebi, Çin'in ithal ürünler için kısıtlama getirmesinden kaynaklanmaktadır. 2022 yılında 2021 ile karşılaştırıldığında %24 oranında azalmıştır. Yurt dışı satışlarının tonaj olarak azalmasının temel nedeni Çin'de 2022 yılında pandemi salgının devam etmesi sebebiyle azalan taleptir. Yurt dışı satışları tonaj olarak azalmasına rağmen, döviz bazında ihracat yapıldığı için döviz kurundaki artış sebebiyle TL bazında hasılat içerisindeki payı artmıştır.

2021 yılında 2020 yılı ile karşılaştırıldığında yurt dışı satışlar tonaj olarak %3 oranında azalmıştır. Pandemi salgını ilk olarak Çin'de 2020 yılında görülmeye başlanmıştır. Çin'e yapılan ihracatlar 2021 yılında azalmasına karşılık, Şirket, portföyüne farklı ihracat ülkeleri eklenmiştir. Bu sebeple, azalış yalnızca %3 seviyesinde kalmıştır.

14 Temmuz 2023

Üretim kapasite kullanım oranı

Şirket'in yıllık üretim kapasitesi 90.000 tondur. 2022, 2021 ve 2020 yıllarında sırasıyla gerçekleşen üretime göre kapasite kullanım oranı %47, %58 ve %69'dur. Şirket, 2019 yılında şimdiye kadar gerçekleştirdiği en yüksek üretim rakamına ulaşmıştır (2019 yılı kapasite kullanım oranı: %75), fakat 2020 ve 2021 yılında pandemi sebebiyle satış tonajlarındaki düşüş, 2021 yılı içerisinde stok oluşmasına sebep olmuştur. Bu nedenle 2022'de mevcut stokların satılmasına öncelik verilmiş olduğundan, üretim rakamlarında düşüş gerçekleşmiştir.

ATAKEY PATATES ÜRÜNLERİ SANAYİ VE TİCARET A.Ş.
Merkez: Dikilitaş Mah. Emirhan Cad. No:109 K 11 Beşiktaş / İSTANBUL
Şube:Sakarya Mah.Akarcaz Cd.No:6 Susuz Merkez-AFYONKARAHİSAR
Mrk.Mersis No:8435929204208556 Şube Mersis No:0095030620700013
Tel: 0 212 259 66 85 - 0 272 223 54 55 M.Köy V.D : 095 030 6207

TEFTAŞ GIDA YATIRIMLARI A.Ş.
Emirhan Cad. No:109/A Balmumcu / İST.
Tel: 0212 [illegible] 64 00
Meclidiyeköy V.D: 271 006 7443

ATA YATIRIM MENKUL KIYMETLER A.Ş.
MERSİS NO : 0-0820-0421-8100013
DİKİLİTAŞ MAH. EMİRHAN CAD. NO : 109
A-BLOK ATAKULE/BALMUMCU-İST.
TEL : (0212) 3[illegible] 62 00
www.atayatirim.com.tr

ATA YATIRIM MENKUL DEĞERLER A.Ş.

FAVÖK

Aşağıdaki tablo, ilgili döneme ait FAVÖK mutabakatını göstermektedir.

	31 Mart 2023 ile biten 12 aylık dönem	31 Mart ile biten 3 aylık dönem		31 Aralık ile biten 12 aylık dönem		
		2023	2022	2022	2021	2020
FAVÖK	**603.818.321**	**127.772.238**	**43.567.524**	**519.613.607**	**82.723.375**	**76.380.669**
Amortisman ve İtfa Payları	(32.716.893)	(13.799.266)	(6.597.913)	(25.515.540)	(12.865.774)	(12.281.092)
Kullanım Hakkı Varlıkları Amortismanları	(1.860.963)	(607.760)	(283.013)	(1.536.216)	(1.157.842)	(1.035.651)
Esas Faaliyetlerden Diğer Gelirler	29.186.211	3.757.886	13.369.929	38.798.254	41.748.703	14.748.053
Esas Faaliyetlerden Diğer Giderler (-)	(31.274.187)	(16.689.596)	(11.560.018)	(26.144.609)	(21.932.973)	(4.785.460)
Esas Faaliyet Karı/(Zararı)	**567.152.489**	**100.433.502**	**38.496.509**	**505.215.496**	**88.515.489**	**73.026.519**
Yatırım Faaliyetlerinden Gelirler	6.702.132	3.247.379	181.309	3.636.062	12.242.000	5.085.367
Yatırım Faaliyetlerinden Giderler	(3.254.293)	(358.133)	(1.042.995)	(3.939.155)	(1.722.276)	(1.538.498)
Finansman Geliri/(Gider) Öncesi Faaliyet Karı	**570.600.328**	**103.322.748**	**37.634.823**	**504.912.403**	**99.035.213**	**76.573.388**
Finansman Gelirleri	717.198	196.250	49.232	570.180	81.923	458.251
Finansman Giderleri (-)	(91.069.208)	(27.350.247)	(28.926.475)	(92.645.436)	(247.597.240)	(136.375.987)
Vergi Öncesi (Zarar)/Kar	**480.248.318**	**76.168.751**	**8.757.580**	**412.837.147**	**(148.480.104)**	**(59.344.348)**
Dönem Vergi Gideri (-)	(46.179.710)	(35.679.081)	-	(10.500.629)	-	-
Ertelenmiş Vergi Geliri/(Gideri)	46.721.673	1.842.683	(1.146.066)	43.732.924	100.265.071	24.862.197
Net Dönem Karı/(Zararı)	**480.790.281**	**42.332.353**	**7.611.514**	**446.069.442**	**(48.215.033)**	**(34.482.151)**

10.2.2. Net satışlar veya gelirlerde meydana gelen önemli değişiklikler ile bu değişikliklerin nedenlerine ilişkin açıklama:

Şirket'in net satışlar ve gelirlerinde meydana gelen önemli değişiklikler ile bu değişikliklerin nedenlerine ilişkin açıklamalar, işbu İzahname'nin 10.2.1 sayılı bölümünde yer almaktadır.

10.2.3. İhraççının, izahnamede yer alması gereken finansal tablo dönemleri itibarıylameydana gelen faaliyetlerini doğrudan veya dolaylı olarak önemli derecede etkilemiş veya etkileyebilecek kamusal, ekonomik, finansal veya parasal politikalar hakkında bilgiler:

Şirket'in Faaliyet Sonuçlarını Etkileyen Önemli Faktörler

Şirket'in performansı ve faaliyet sonuçları, harici faktörler de dâhil olmak üzere birtakım faktörlerden etkilenmiş olduğu gibi, ileride de etkilenmeye devam edecektir. Şirket yönetimine göre aşağıdaki hususlar, Şirket faaliyet sonuçlarını etkileyen dış faktörler arasında yer almaktadır:

- Tüketici harcamaları, demografik koşullar, genel ekonomik koşullar ve piyasa koşulları ve rekabet;
- Şirket'in tüketici taleplerine cevap vermedeki başarısı, kısmen, tüketici tercihlerini öngörebilmesine ve bu tercihlere zamanında yanıt verecek yeni ürünler çıkarabilmesine bağlıdır.

14 Temmuz 2023

İZAHNAME MENKUL DEĞERLER A.Ş.

ATAKEY PATATES GIDA SANAYİ VE TİCARET A.Ş.
Merkez: Dikilitaş Mh. Emirhan Cd. No: 109 K:11 Beşiktaş / İSTANBUL
Şube: Sakarya Mh. Ankara Cd. No: 7 Susuz Merkez-AFYONKARAHİSAR
Mrk.Mersis No: 8485928264268956 Şube Mersis No: 0095030520700013
Tel: 0 212 259 66 88 - 0 272 223 54 55 M.Köy V.D.: 095 030 6207

TFI TAB GIDA YATIRIMLARI A.Ş.
Emirhan Cad. No: 109 A Balmumcu / İST.
Tel: 0212 310 64 00
Mecidiyeköy V.D: 271 006 7443

ATA YATIRIM MENKUL KIYMETLER A.Ş.
MERSİS NO : 0-0920-0321-3100013
DİKİLİTAŞ MAH. EMİRHAN CAD. NO:109
A-BLOK ATAKULE/BALMUMCU-İST.
TEL : (0212) 310 62 00
www.atayatirim.com.tr

Şirket'in değişen tüketici taleplerine başarılı şekilde cevap verememesi, finansal durumunu ve faaliyet sonuçlarını önemli ölçüde ve olumsuz yönde etkileyebilir.

Tabi olunan yasal mevzuattaki değişimler, yeni düzenlemeler, getirilen kısıtlamalar,

Şirket, faaliyet gösterdiği tarım sektöründe bazı kanun, yönetmelik ve tebliğlere uymakla yükümlüdür. Şirket tabi olduğu mevzuatta meydana gelen değişimleri takip edemeyebilir ya da bu değişimlere belirlenen süre içerinde uyum sağlayamayabilir. Ayrıca yerel idare tarafından getirien çeşitli düzenlemeler ve sınırlamalar Şirket'in faaliyetlerini olumsuz etkileyebilir. Örnek vermek gerekirse; 28.12.2022 tarih ve 32057 sayılı Resmi Gazete'de yayımlanan İhracı Kayda Bağlı Mallara İlişkin Tebliğ (Tebliğ No: İhracat 2006/7)'de Değişiklik Yapılmasına Dair Tebliğ (İhracat: 2022/10)'i ile Ticaret Bakanlığı tarafından, ihracı kayda bağlı ürünler listesine "dondurulmuş patates" de dahil edilmiştir. Yasal mevzuatta bu ve buna benzer değişiklikler, sınırlamalar Şirket'in faaliyetlerini ve mali durumunu olumsuz etkileyebilir.

Gelişmekte olan piyasa riskleri, işsizlik, ham madde fiyatları, enflasyon, enerji fiyatları ve faiz oranları gibi makroekonomik faktörler.

Şirket'in faaliyet sonuçları genel ekonomik koşullardan da olumsuz yönde etkilenebilir. Ekonomik döngüdeki durgunluk, ekonominin uzun süre yavaşlaması ve kötüleşmesi, işsizliğin, ham madde fiyatlarının ve enerji fiyatlarının artması, faiz oranlarının yükselmesi veya sektör genelindeki diğer maliyet baskıları tüketici davranışlarını ve restoranda yemek yeme harcamalarını etkileyerek satış ve kazançların düşmesine yol açabilir.

İş kayıpları, haciz, iflas veya başkaca ekonomik faktörler, müşterilerin ihtiyari satın almalarının azalmasına yol açabilir ve Şirket'in müşteri trafiği ile işlem başına ortalama karının kayda değer ölçüde düşmesi, Şirket'in finansal performansını olumsuz yönde etkileyebilir. Bunlara ek olarak, benzin, doğalgaz, elektrik ve sair enerji maliyetlerinin ya da yükselen faiz oranlarıyla kredi maliyetlerinin artması halinde Şirket'in karlılığı olumsuz etkilenebilir.

Yukarıdaki faktörlerde veya Şirket'in müşterilerini etkileyen diğer ticari ve ekonomik koşullarda olumsuz değişikliklerin meydana gelmesi Şirket'in maliyetlerini (aylık taban maliyetler dâhil olmak üzere) artırabilir ve bu durum da Şirket'in kar marjlarını düşürerek Şirket'in finansal durumu ile faaliyetlerini önemli ölçüde ve olumsuz yönde etkileyebilir.

10.3. İhraççının borçluluk durumu

Borçluluk Durumu (TL)	31.03.2023	31.12.2022	31.12.2021	31.12.2020
Kısa Vadeli Yükümlülükler	**514.564.464**	**389.737.107**	**325.936.408**	**247.606.867**
Garantili	36.329.777	35.931.066	6.901.125	-
Teminatlı	478.234.687	353.806.041	319.035.283	247.606.867
Garantisiz/Teminatsız	-	-	-	-
Uzun Vadeli Yükümlülükler	**137.458.594**	**160.853.123**	**263.234.719**	**154.192.728**
Garantili	-	-	-	-
Teminatlı	137.458.594	160.853.123	263.234.719	154.192.728
Garantisiz/Teminatsız	-	-	-	-
Kısa Ve Uzun Vadeli Yükümlülükler Toplamı	**652.023.058**	**550.590.230**	**589.171.128**	**401.799.595**
Özkaynaklar				
Ödenmiş/Çıkarılmış Sermaye	117.600.000	117.600.000	117.600.000	117.600.000

14 Temmuz 2023

ATAKEY PATATES GIDA SANAYİ VE TİCARET A.Ş.
Merkez: Dikilitaş Mah. Emirhan Cad. No:109 K:11 Beşiktaş / İSTANBUL
Şube: Sarıcaşıla Mah. Ankara Cad. No:2 Merkez / AFYONKARAHİSAR
MK Mersis No: 0465028242500055 Şube Mersis No: 0465028242500155
Tel: 0 212 259 66 88 - 0 272 223 54 65 Mecidiyeköy V.D.: 095 030 6207

UPI LAB GIDA YATIRIMLARI A.Ş.
Emirhan Cad. No:109A Balmumcu / İST.
Tel: 0212 316 04 00
Mecidiyeköy V.D: 271 006 7443

ATA YATIRIM MENKUL KIYMETLER A.Ş.
MERSİS NO : 0-0920-0421-3100013
DİKILİTAŞ MAH. EMİRHAN CAD. NO:109
A-BLOK ATAKULE/BEŞİKTAŞ-İSTANBUL
TEL : (0212) 316 [illegible] 00
www.atayatirim.com.tr

İŞ YATIRIM MENKUL DEĞERLER A.Ş.

Toplam Kaynaklar				
Net Borçluluk Durumu				
A. Nakit	127.725.826	26.468.885	5.670.253	2.441.465
B. Nakit Benzerleri	55.394.705	61.374.528	-	7.587.093
C. Alım Satım Amaçlı Finansal Varlıklar	-	-	-	-
D. Likidite (A+B+C)	183.120.531	87.843.413	5.670.253	10.028.558
E. Kısa Vadeli Finansal Alacaklar	-	-	-	-
F. Kısa Vadeli Banka Kredileri	269.871.595	136.684.837	50.493.371	161.603.986
G. Uzun Vadeli Banka Kredilerinin Kısa Vadeli Kısmı	244.692.869	253.052.270	290.416.927	90.811.541
H. Diğer Kısa Vadeli Finansal Borçlar*	2.523.778	1.983.439	2.484.931	1.770.219
I. Kısa Vadeli Finansal Borçlar (F+G+H)	517.088.242	391.720.546	343.395.229	254.185.746
J. Kısa Vadeli Net Finansal Borçluluk (I-E-D)	333.967.711	303.877.133	337.724.976	244.157.188
K. Uzun Vadeli Banka Kredileri	137.458.594	160.853.123	248.260.829	149.384.067
L. Tahviller	-	-	-	-
M. Diğer Uzun Vadeli Krediler*	1.874.436	1.265.332	310.728	1.313.151
N. Uzun Vadeli Finansal Borçluluk (K+L+M)	139.333.030	162.118.455	248.571.557	150.697.218
O. Net Finansal Borçluluk (J+N)	**473.300.741**	**465.995.588**	**586.296.533**	**394.854.406**

(*) Finansal Kiralamalar dahil edilmiştir.

(TL)	31.03.2023	31.12.2022	31.12.2021	31.12.2020
Finansal Borç Toplamı	656.421.272	553.839.001	591.966.786	404.882.964
Nakit ve Nakit Benzerleri	183.120.531	87.843.413	5.670.253	10.028.558
Net Finansal Borç	**473.300.741**	**465.995.588**	**586.296.533**	**394.854.406**
FAVÖK*	**603.818.321**	**519.613.607**	**82.723.375**	**76.380.669**
Net Finansal Borç/FAVÖK*	0,8	0,9	7,1	5,2
Özkaynak Toplamı	**932.766.783**	**897.015.034**	**141.443.817**	**35.090.345**
Net Finansal Borç/Özkaynak	0,5	0,5	4,1	11,3

**31 Mart 2023 tarihi itibarıyla son 12 aylık dönem için hesaplanmıştır.*

İşbu izahname tarihi itibari ile İhraççının borçluluk durumunda önemli bir değişiklik yoktur.

14 Temmuz 2023

ATA YATIRIM MENKUL KIYMETLER A.Ş.
MERSİS NO : 0-0920-0421-0100013
DİKİLİTAŞ MAH. EMİRHAN CAD. NO:109
A-BLOK ATAŞEHİR/BAKIRKÖY İST.
TEL : (0212) 310 64 00
www.atayatirim.com.tr

11. İHRAÇÇININ FON KAYNAKLARI

11.1. İhraççının kısa ve uzun vadeli fon kaynakları hakkında bilgi:

Likidite ve Sermaye Kaynakları
Şirket'in temel nakit kaynakları faaliyetlerinden elde ettiği nakitten ve dışarıdan aldığı kredilerden oluşmaktadır. Şirket, bu Halka Arz sonrasında, faaliyetlerinden elde ettiği nakdin ve daha küçük çapta da olsa, dışarıdan aldığı kredilerin temel nakit kaynakları olacağını tahmin etmektedir.

31.03.2023 tarihindeki Nakit ve Nakit Benzerleri 183.120.531 TL'ydi.

2022 yılı sonundaki Nakit ve Nakit Benzerleri 87.843.413 TL'ydi.
Şirket'in gelecekteki faaliyetlerini ve sermaye gereksinimlerini fonlama imkânı, Şirket'in faaliyetlerinden nakit elde etmeye devam edebilmesine bağlı olacaktır. Şirket ileride nakdi esas olarak faaliyetlerini fonlamak, önemli yatırımlarda bulunmak ve pay sahiplerine kar payı dağıtmak için kullanacaktır.

Şirket, faaliyetlerinden elde ettiği nakit akışının gereksinim duyduğu miktarın altında kalması halinde, finansman elde etmek amacıyla kısa vadeli veya uzun vadeli sermaye piyasalarına erişmek zorunda kalabilir. Şirket'in gelecekte uygun şart ve koşullarla finansmana erişmesi ile uygun şart ve koşullarla finansman imkânlarının bulunması Şirket'in finansman performansı, kredi notu (veya bu notun bulunmaması), sermaye piyasalarının genel olarak likiditesi ile Türkiye, Çin, ABD ekonomilerinin ve dünya ekonomisinin durumu gibi birçok faktörden etkilenecektir. Bilhassa şu anda kredi notu bulunmayan bir şirket olarak, Şirket'in uygun şartlarla veya sair şekilde sermaye piyasalarına erişebileceğinin güvencesi verilememektedir.

Sermaye kaynakları

İhraççı'nın finansal tablo dönemleri itibarıyla fon kaynakları aşağıdaki gibidir:

Özkaynaklar

Aşağıdaki tabloda Şirket'in belirtilen dönemlerden her biri bakımından özkaynaklarına ilişkin bilgiler yer almaktadır.

(TL)	31.03.2023	31.12.2022	31.12.2021	31.12.2020
Sermaye	117.600.000	117.600.000	117.600.000	117.600.000
Tanımlanmış Fayda Paylar Yeniden Ölçüm Kazançları	379.633	184.206	108.308	79.356
Maddi Duran Varlık Yeniden Değerleme Artışları	578.921.106	578.921.106	202.251.695	47.711.962
Nakit Akış Riskinden Korunma Kayıpları	(74.019.565)	(67.243.534)	-	-
Net Dönem Karı/(Zararı)	42.332.353	446.069.442	(48.215.033)	(34.482.151)
Geçmiş Yıl Zararları	267.553.256	(178.516.186)	(130.301.153)	(95.818.822)
Özkaynaklar	**932.766.783**	**897.015.034**	**141.443.817**	**35.090.345**

14 Temmuz 2023

ATA YATIRIM MENKUL DEĞERLER A.Ş.

ATAKEY PAKETLEME GIDA SANAYİ VE TİCARET A.Ş.
Merkez: Dikilitaş Mh. Emirhan Cd. No:109 K:11 Beşiktaş / İSTANBUL
Şube:Sakarya Mh. Ankara Cd. No:7 Susuz Köyü AFYONKARAHİSAR
Mersis No:8485992264200001 Şube Mersis No:0095030920700013
Tel: 0 212 259 66 85 - 0 272 223 94 55 M.Köyü V.D.: 095 030 8297

TPI TAB GIDA YATIRIMLARI A.Ş.
Emirhan Cad. No:109A Balmumcu / İST.
Tel: 0212 310 64 00
Mecidiyeköy V.D.: 271 006 7943

ATA YATIRIM MENKUL KIYMETLER A.Ş.
MERSİS NO : 0-0920-0421-3100013
DİKİLİTAŞ MAH. EMİRHAN CAD. NO:109
A-BLOK ATAKULE/BALMUMCU-İST.
TEL : (0212) 371 02 00
www.atayatirim.com.tr

Finansal yükümlülükler

Aşağıdaki tabloda Şirket'in belirtilen dönemlerden her biri bakımından finansal yükümlülüklerine ilişkin bilgiler yer almaktadır.

(TL)	31.03.2023	31.12.2022	31.12.2021	31.12.2020
Kısa Vadeli Banka Kredileri	269.871.595	136.684.837	50.493.371	161.603.986
Uzun Vadeli Banka Kredilerinin Kısa Vadeli Kısımları	244.692.869	253.052.270	290.416.927	90.811.541
Toplam Kısa Vadeli Finansal Borçlar	**514.564.464**	**389.737.107**	**340.910.298**	**252.415.527**
Uzun Vadeli Banka Kredileri	137.458.594	160.853.123	248.260.829	149.384.067
Uzun vadeli finansal borçlar	**137.458.594**	**160.853.123**	**248.260.829**	**149.384.067**
Finansal Borçlar	**652.023.058**	**550.590.230**	**589.171.127**	**401.799.594**

Aşağıdaki tabloda, Şirket'in belirtilen dönemler itibarıyla almış oldukları banka kredilerinin vadeleri yer almaktadır:

(TL)	31.03.2023	31.12.2022	31.12.2021	31.12.2020
1 yıl içinde ödenecekler	514.564.464	389.737.107	340.910.298	252.415.527
1-2 yıl içinde ödenecekler	110.806.884	111.487.672	146.563.339	83.284.245
2-3 yıl içinde ödenecekler	19.244.720	34.225.698	65.184.563	31.297.929
3-4 yıl içinde ödenecekler	7.406.990	15.139.753	25.239.801	28.206.482
4-5 yıl içinde ödenecekler	-	-	11.273.126	6.595.411

Önemli finansman sözleşmeleri

Şirket'in kredi sözleşmelerinden biri aşağıdaki yükümlülüklere tabidir:

- 3 katı oranında maksimum Finansal Borçluluk / FAVÖK oranı
- %20 oranında minimum FAVÖK marjı

31 Mart 2023 ve 31 Aralık 2022 itibarıyla, Şirket kredi sözleşmesi kapsamındaki finansal taahhütlerinin tamamını sağlamaktadır. 31 Aralık 2021 tarihi itibarıyla, Şirket kredi sözleşmesi kapsamındaki finansal taahhütlerinin bir kısmını sağlayamamış, yapılması gereken finansal taahhüt testi için borç verenlerden feragat almıştır. Bu nedenle 31 Aralık 2021 tarihi itibarıyla da herhangi bir sözleşme ihlali yoktur.

11.2. Nakit akımlarına ilişkin değerlendirme:

Nakit akışları

Aşağıdaki tabloda Şirket'in belirtilen her dönemdeki nakit akışlarının temel kalemleri sunulmaktadır.

	31 Mart ile biten 3 aylık dönem		31 Aralık ile biten 12 aylık dönem		
(TL)	2023	2022	2022	2021	2020
Dönem Başı Nakit ve Nakit Benzerleri	**87.843.413**	**5.670.253**	**5.670.253**	**10.028.558**	**5.019.587**
İşletme Faaliyetlerinden Nakit Akışları	35.319.526	16.019.626	321.164.689	85.152.996	31.568.143
Yatırım Faaliyetlerinden Nakit Akışları	(8.453.699)	(4.010.837)	(30.777.999)	(15.260.143)	(13.048.410)
Finansman Faaliyetlerinden Nakit Akışları	68.411.291	(10.055.630)	(208.213.530)	(82.006.932)	(16.414.126)

İŞ YATIRIM MENKUL DEĞERLER A.Ş.

14 Temmuz 2023

ATAKEY PAYLAŞTIRMA SANAYİ VE TİCARET A.Ş.
Mehmet Dizdaş Mh. Ankara Cd. No: 109 K. 11 Beşiktaş / İSTANBUL
Şube: Sakarya Mh. Ankara Cd. No: 5 Sakarya Mahallesi / YÜNKARAHİSAR
Mrk. Mersis No: 0-8[illegible] Şube Mersis No: 0-0920-0620700013
Tel: 0 212 259 66 88 [illegible] M.K. V.D. [illegible]

TFI TAB GIDA YATIRIMLARI A.Ş.
Emirhan Cad. No:109/A Balmumcu / İST.
Tel: 0212 310 64 00
Mecidiyeköy V.D. 271 006 7443

ATA YATIRIM MENKUL KIYMETLER A.Ş.
MERSİS NO : 0-0920-0421-3100013
DİKİLİTAŞ MAH. EMİRHAN CAD. NO:109
A-BLOK ATAKULE/BALMUMCU-İST.
TEL : (0212) 310 62 00
www.atayatirim.com.tr

Yabancı Para Çevrim Farklarının Nakit ve Nakit Benzerleri Üzerindeki Etkisi	-	-	-	7.755.774	2.903.365
Nakit Ve Nakit Benzerlerindeki Net Artış/(Azalış)	95.277.118	1.953.159	82.173.160	(4.358.305)	5.008.972
Dönem Sonu Nakit ve Nakit Benzerleri	**183.120.531**	**7.623.412**	**87.843.413**	**5.670.253**	**10.028.558**

İşletme faaliyetlerinden nakit akışları

Şirket'in işletme faaliyetlerinden nakit akışları, esas olarak, Şirket tarafından yurt içi ve yurt dışı satışlardan kaynaklanmaktadır.

Şirket'in, İşletme Faaliyetlerinden Nakit Akışları, 31 Mart 2023 ile biten üç aylık dönemde, 31 Mart 2022 ile biten üç aylık döneme göre 19.299.900 TL artarak, 16.019.626 TL'den 35.319.526 TL'ye yükselmiştir. 31 Aralık 2022'de sona eren yılda, Şirket'in işletme faaliyetlerinden nakit akışı 31 Aralık 2021'de sona eren yıldaki 85.152.996 TL'den 321.164.689 TL'ye yükselmiştir. Şirket'in işletme faaliyetlerinden sağlanan nakit akışlarındaki bu artış 31 Aralık 2022'de sona eren yılda artan satış hacimleri ile Şirket'in net kar elde etmesi ile sağlanmıştır. Şirket'in işletme faaliyetlerinden nakit akışları 31 Aralık 2020'de 31.568.143 TL'yken 31 Aralık 2021'de 85.152.996 TL'ye yükselmiştir. Şirket'in işletme faaliyetlerinden nakit akışlarındaki bu artış, Şirket'in 2020 ve 2021'de net zarar kaydetmesine rağmen 2021 yılında finansman gideri öncesi faaliyet karının daha yüksek olmasından kaynaklanmaktadır.

Yatırım faaliyetlerinde kullanılan nakit akışları

Şirket'in yatırım faaliyetlerinde kullandığı net nakit esas olarak maddi duran varlıklarına ilişkin yaptığı yatırımlarla alakalıdır. Şirket'in yatırım faaliyetlerinde kullanılan nakit akışı, 31.03.2023 ve 31.03.2022 ile biten üç aylık dönemlerde sırasıyla 8.453.699 TL ve 4.010.837 TL olarak gerçekleşmiştir. 2022, 2021 ve 2020 yılları itibarıyla sırasıyla 13.048.410 TL, 15.260.143 TL ve 30.777.999 TL'dir.

Finansman faaliyetlerinden nakit akışları

Şirket'in finansman faaliyetlerinde kullandığı nakit akışları esas olarak aldığı kredilerin geri ödenmesi, bu krediler ile ilgili faizlerin ödenmesi ve kira borçlarının ödenmesiyle alakalıdır. Şirket'in finansman faaliyetlerinden elde ettiği nakit akışları ise, esas olarak, alınan kredilerin ve finansal kiralamaların getirileriyle alakalıdır.

Şirket'in finansman faaliyetlerinde kullandığı net nakit, 31.03.2023 ve 31.03.2022 ile biten üç aylık dönemlerde sırasıyla 68.411.291 TL ve -10.055.630 TL olarak gerçekleşmiştir. 31.03.2023 ile biten 3 aylık dönemde, 31.03.2022 ile biten 3 aylık döneme göre artan üretim hacmine istinaden net işletme sermaye ihtiyaçlarını karşılamak için Şirket kredi kullanmıştır. 2022, 2021 ve 2020 yılları itibarıyla sırasıyla -208.213.530 TL, -82.006.932 TL ve -16.414.056 TL'dir. Bu değişiklik esas olarak 2022 yılında 2021 yılına göre ve 2021 yılında 2020 yılına göre daha çok kredi geri ödemesi ve faiz ödemesi yapılmasından kaynaklanmıştır.

11.3. Fon durumu ve borçlanma ihtiyacı hakkında değerlendirme:

Şirket, hem yatırım harcamaları, hem işletme sermayesi ihtiyacını yönetebilemek için borçlanma limitleri kapsamında, finansman kullanmaktadır. Şirket'in 31.03.2023, 31.12.2022, 31.12.2021 ve 31.12.2020 tarihleri itibarıyla net finansal borcu sırasıyla, 473.300.741 TL, 465.995.588 TL, 586.296.533 TL ve 394.854.406 TL'dir.

Şirket'in net finansal borç/FAVÖK oranı 31.03.2023, 31.12.2022, 31.12.2021 ve 31.12.2020 tarihleri itibarıyla, sırasıyla 0,8x, 0,9x, 7,1x ve 5,2x olarak gerçekleşmiştir.

2021 yılında COVID-19 etkilerinin yaşanması sebebiyle net Finansal borç/FAVÖK oranı 7,1x seviyesine yükselmiş ve 31.12.2020 tarihinde 401.799.594 TL olan net finansal borç, 31.12.2021 tarihinde 589.171.127 TL olarak gerçekleşmiştir. 2021 yılında süregelen COVID-19 etkilerine rağmen, brüt kâr marjı benzer seviyede kalmıştır.

14 Temmuz 2023
ATAKEY PATATES GIDA SANAYİ VE TİCARET A.Ş.
TFI TARIM GIDA YATIRIMLARI A.Ş.
ATA YATIRIM MENKUL KIYMETLER A.Ş.
MERSİS NO: 0-0920-0421-3100013
DİKİLİTAŞ MAH. EMİRHAN CAD. NO:109
A-BLOK ATAKULE/BALMUMCU-İST.
www.atayatirim.com.tr

2023 yılının ilk çeyreğinde Şirket'in 2022 yılında gösterdiği performansı devam etmektedir. Brüt kar marjı %36 gerçekleşmiş olup, net finansal borç/FAVÖK oranı, 0,8x seviyelerine gerilemiştir.

2022 yılında Hasılat'ın artışı ve bununla birlikte Brüt Kar Marjı'nın 2022 yılında %46'ya ulaşması ile birlikte Şirket, operasyonlarından elde ettiği nakit sayesinde, yatırım harcamaları ve işletme sermayesi ihtiyacını karşılamış, ayrıca finansal net borç miktarını azaltmayı sağlamıştır. Net finansal borç/FAVÖK oranı, 31.12.2022 tarihinde 0,9x seviyesine düşmüştür.

İlave olarak, etkin nakit yönetimi sayesinde Net İşletme Sermayesi Devir Hızı, 31.12.2022 itibarıyla 31.12.2021 tarihine göre 1,5'ten 2,6'ye 31.03.2023 itibarıyla da 2,8'e yükselmiştir.

Şirket, son durum itibarıyla mevcut yükümlülüklerini karşılamada yeterli işletme sermayesine sahiptir.

	3 aylık dönem	12 aylık dönem		
(TL)	**2023**	**2022**	**2021**	**2020**
Finansal Borç Toplamı	656.421.272	553.839.001	591.966.786	404.882.964
Nakit ve Nakit Benzerleri	183.120.531	87.843.413	5.670.253	10.028.558
Net Finansal Borç	473.300.741	465.995.588	586.296.533	394.854.406
FAVÖK (*)	603.818.321	519.613.607	82.723.375	76.380.669
Net finansal borç/FAVÖK (x) (*)	**0,8**	**0,9**	**7,1**	**5,2**
Net İşletme Sermayesi	464.395.003	421.781.563	239.037.996	200.220.271
Net İşletme Sermayesi Devir Hızı	2,8	2,6	1,5	1,6
Brüt Kar Marjı (%)	**36%**	**46%**	**21%**	**22%**

**31 Mart 2023 tarihi itibarıyla son 12 aylık dönemden hesaplanan FAVÖK üzerinden hesaplanmıştır.*

11.4. İşletme sermayesi beyanı:

Net İşletme Sermayesi

Net işletme sermayesi genel olarak dönen varlıklardan kısa vadeli yükümlülüklerin çıkarılmasıyla elde edilmektedir. Şirket'in düzeltilmiş net işletme sermayesi, Şirket'in kanaatine göre, Şirket'in mevcut gereksinimleri için, işbu İzahname tarihinden sonra en az on iki ay için yeterlidir.

(TL)	31.03.2023	31.12.2022	31.12.2021	31.12.2020
Ticari Alacaklar	163.143.995	162.567.398	91.526.285	47.976.155
Diğer Alacaklar	1.637.625	1.637.625	2.128.496	1.235.830
Stoklar	389.589.920	477.548.559	245.616.344	227.980.505
Peşin Ödenmiş Giderler	6.199.698	2.445.560	11.821.703	8.833.257
Diğer Dönen Varlıklar	70.741.206	60.574.213	21.437.523	17.056.201
Toplam Dönen Varlıklar	**631.312.444**	**704.773.355**	**372.530.351**	**303.081.948**
Ticari Borçlar	91.668.961	175.881.678	87.341.563	73.729.994
Diğer Borçlar	138.091	354.776	601.231	27.354.786
Çalışanlara Sağlanan Faydalar Kapsamında Borçlar	2.908.937	1.075.981	459.207	391.472
Kısa Vadeli Karşılıklar	3.078.865	2.500.488	1.151.732	1.228.250
Dönem Kârı Vergi Yükümlülüğü	42.981.157	8.891.513	-	-
Ertelenmiş Gelirler	25.582.194	93.289.185	42.059.556	-
Diğer Kısa Vadeli Yükümlülükler	559.236	998.171	1.879.066	157.175
Toplam Kısa Vadeli Yükümlülükler	**166.917.441**	**282.991.792**	**133.492.355**	**102.861.677**
Net İşletme Sermayesi	**464.395.003**	**421.781.563**	**239.037.996**	**200.220.271**

ÜNİVERSİTİ MENKUL DEĞERLERİ A.Ş.

14 Temmuz 2023

ATAKEY PATATES GIDA SANAYİ VE TİCARET A.Ş.
Merkez: Dikilitaş Mh. Emirhan Cd. No:109 K:11 Beşiktaş / İSTANBUL
Şube: Sakarya Mh. Ankara Cd. No:6 Susuz Merkez-AFYONKARAHİSAR
Mrk. Mersis No: 8485928264[illegible] Şube Mersis No: [illegible]20700013
Tel: 0 212 259 66 88 - 0 2[illegible] Ip Kay V.D.: 095 030 6207

TFI TAB GIDA YATIRIMLARI A.Ş.
Emirhan Cad. No:109/A Balmumcu-İST.
Tel: 0212 310 64 00
Mecidiyeköy V.D.: [illegible]

ATA YATIRIM MENKUL KIYMETLER A.Ş.
MERSİS NO: 0-0920-0421-2100013
DİKİLİTAŞ MAH. EMİRHAN CAD. NO:109
A-BLOK ATAKULE/BALMUMCU-İST.
TEL: (0212) [illegible]
www.atayatirim.com.tr

Şirket'in dönen varlıkları kısa vadeli borçlarını aşmaktadır ve bu nedenle işletme sermayesi pozisyonu pozitiftir. 31.03.2023, 31.12.2022, 31.12.2021 ve 31.12.2020 ile biten dönemler itibarıyla sırasıyla 464.395.003 TL, 421.781.563 TL, 239.037.996 TL ve 200.220.271 TL pozitif net işletme sermayesi gerçekleşmiştir. Dönemler itibarıyla satışlarının artması ile de paralellik göstermektedir.

11.5. Faaliyetlerini doğrudan veya dolaylı olarak önemli derecede etkilemiş veya etkileyebilecek fon kaynaklarının kullanımına ilişkin sınırlamalar hakkında bilgi:

Yoktur.

11.6. Yönetim kurulunca karara bağlanmış olan planlanan yatırımlar ile finansal kiralama yolu ile edinilmiş bulunanlar dahil olmak üzere mevcut ve edinilmesi planlanan önemli maddi duran varlıklar için öngörülen fon kaynakları hakkında bilgi:

Yönetim kurulunca karara bağlanmış planlanan bir yatırım kararı veya edinilmesi planlanan önemli maddi duran varlık bulunmamaktadır.

12. ARAŞTIRMA VE GELİŞTİRME, PATENT VE LİSANSLAR

12.1. İzahnamede yer alması gereken finansal tablo dönemleri itibarıyla ihraççının araştırma ve geliştirme politikaları ile sponsorluk yaptığı araştırma ve geliştirme etkinlikleri için harcanan tutarlar da dahil olmak üzere bu etkinlikler için yapılan ödemeler hakkında bilgi:

Şirket, stratejisinin bir parçası olarak ürün geliştirme faaliyetlerini odağına almıştır. Bu doğrultuda araştırmalar yapmak, yeni ürün projeleri, mevcut ürünlerde iyileştirme ve geliştirme çalışmaları ve farklılaştırma çalışmaları yapmaktadır. Şirket, yeni ürün fikirlerini gerek sahip olunan sektör deneyimi gerekse Dünya'daki trendleri yakından takip ederek belirlemektedir.

Ayrıca şirketin sponsorluk yaptığı araştırma geliştirme etkinliği bulunmamaktadır.

13. EĞİLİM BİLGİLERİ

13.1. Üretim, satış, stoklar, maliyetler ve satış fiyatlarında görülen önemli en son eğilimler hakkında bilgi:

Şirket'in yer aldığı sektörde mevsimsellik önemli bir etkendir. İklim değişikliğinin etkilerinin en fazla gözlemlendiği ekonomik sektörlerin başında tarım sektörü gelmektedir. Son yıllarda, küresel olarak sıcak hava dalgaları, kuraklıklar, orman yangınları, seller, kasırgalar gibi aşırı hava olaylarının sıklığı ve yoğunluğu artmaktadır. İklim değişikliğinden, ekosistemlerin dengeleri bozulmakta, toprak, su, orman ve biyoçeşitlilik varlıklarında önemli kayıplar ve kırılganlıklar oluşmakta ve hem bitkisel üretim hem de hayvancılık tarafında üretim süreçleri mevsimsel olaylardan etkilenmektedir.

13.2. İhraççının beklentilerini önemli ölçüde etkileyebilecek eğilimler, belirsizlikler, talepler, taahhütler veya olaylar hakkında bilgiler:

Şirket'in performans ve faaliyet sonuçları çeşitli iç ve dış faktörlerden etkilenmektedir ve etkilenmeye devam edecektir. Şirket'in faaliyet sonuçlarını ve dolayısıyla beklentilerini etkilemiş veya etkileyebilecek önemli eğilimler, belirsizlikler veya olaylar aşağıda yer almaktadır.

Şirket'in faaliyet sonuçlarını ve faaliyet gösterdiği sektörü etkilemiş veya etkileyebilecek önemli eğilimler; tarımsal kamu politikaları, iklim ve etkileri, tarımda yaşanan gelişmeler, doğal afetler, patates ürününü etkileyen hastalıklar, enflasyon ve makroekonomik göstergeler, tüketici harcamaları, demografik koşullar, genel ekonomik koşullar ve piyasa koşulları, teknolojik gelişmeler, döviz kurları olarak sıralanabilir.

14 Temmuz 2023

ATAKEY PATATES GIDA SANAYİ VE TİCARET A.Ş.
Merkez: Dikilitaş Mah. Emirhan Cad. No:109 K:11 Beşiktaş / İSTANBUL
Şube Sakarya Mah. Ata Cad. No:3 Sapanca / Merkez: ARİFİYE/SAKARYA
Ticaret Sicil No: 848395 Mersis No: 0920020620700013
Tel: 0 212 259 66 68 - 0 272 [illegible] Vergi Dairesi: Kınıköy V.D. 4[illegible]

ATA TAB GIDA YATIRIMLARI A.Ş.
Emirhan Cad. No:109/A Balmumcu İST.
Tel: 0212 310 61 00
Mecidiyeköy V.D. 271 006 7143

ATA YATIRIM MENKUL KIYMETLER A.Ş.
MERSİS NO : 0-0920-0421-3100013
DİKİLİTAŞ MAH. EMİRHAN CAD. NO:109
A-BLOK ATAKULE BALMUMCU-İST.
TEL : (0212) 310 62 00
www.atayatirim.com.tr

İFRAZ MENKUL DEĞERLERİ

Rusya Ukrayna savaşı ile, Avrupa'nın enerji tedarikinin önemli bir bölümünü Rusya'dan yapması nedeniyle, dünyada enerji fiyatları yükselme eğilimine girmiştir. AtaKey de dahil olmak üzere fabrikaların üretim girdi maliyetleri hızlı bir şekilde yükselmiştir. Bununla birlikte, enflasyondaki artış personel, hammadde ve nakliye giderleri gibi giderlerin artmasına sebep olmuştur.

Değişen beslenme eğilimleri ve eğilimlerden etkilenen tüketicilerin tüketim tercihlerini değiştirmesi patates tedarikinde ve tüketiminde de değişiklik gözlenebilir. Şirket'in gelecekteki başarısı hedef kitlesinin taleplerini tespit edebilmesine ve doğru ürünlerle bunlara cevap verebilmesine bağlıdır.

Şirket, faaliyet gösterdiği tarım sektöründeki yasal eğilimlerden olumsuz etkilenebilir. Şirket, tabi olduğu mevzuatta meydana gelen değişimleri takip edemeyebilir ya da bu değişimlere belirlenen süre içerinde uyum sağlayamayabilir. Örnek vermek gerekirse; 28.12.2022 tarih ve 32057 sayılı Resmi Gazete'de yayımlanan İhracı Kayda Bağlı Mallara İlişkin Tebliğ (Tebliğ No: İhracat 2006/7)'de Değişiklik Yapılmasına Dair Tebliğ (İhracat: 2022/10)'i ile Ticaret Bakanlığı tarafından, ihracı kayda bağlı ürünler listesine "dondurulmuş patates" de 200410 GTİP dahilinde eklenmiştir. Tebliğ iş bu İzahname tarihi itibariyle halen yürürlükte olmakta birlikte, Şirket'in bağlı bulunduğu İhracatçılar Birliği ile düzenleme hakkında görüş alışverişi devam etmekte olup yazılı herhangi bir yeni mevzuat değişikliği olmamakla birlikte, belirli şartlar ve sınırlamalara bağlı kalmak kaydı ile ihracat yapılabilmesinde esneklik sağlanmaktadır. Ancak yasal mevzuatta bu ve buna benzer değişiklikler, sınırlamalar Şirket'in faaliyetlerini ve mali durumunu olumsuz etkilemiştir.

14. KAR TAHMİNLERİ VE BEKLENTİLERİ

14.1. İhraççının kar beklentileri ile içinde bulunulan ya da takip eden hesap dönemlerine ilişkin kar tahminleri:

Yoktur.

14.2. İhraççının kar tahminleri ve beklentilerine esas teşkil eden varsayımlar:

Yoktur.

14.3. Kar tahmin ve beklentilerine ilişkin bağımsız güvence raporu:

Yoktur.

14.4. Kar tahmini veya beklentilerinin, geçmiş finansal bilgilerle karşılaştırılabilecek şekilde hazırlandığına ilişkin açıklama:

Yoktur.

14.5. Daha önce yapılmış kar tahminleri ile bu tahminlerin işbu izahname tarihi itibarıyla hala doğru olup olmadığı hakkında bilgi:

Bulunmamaktadır.

14 Temmuz 2023

ATAKEY PATATES ÜRÜNLERİ SANAYİ VE TİCARET A.Ş.
Merkez: Dikilitaş Mah. Emirhan Cad. No:109 K:11 Beşiktaş / İSTANBUL
Şube: Sakarya Mah. Ankara Cad. No:7 Sincan / ANKARA
Mük. Mersis No:8489026260000001 Şube Mersis No:0890306207000013
Tel: 0 212 259 66 88 - 0 212 226 34 55 Vergi No: 095 030 6207

INTAB GIDA YATIRIMLARI A.Ş.
Emirhan Cad. No:109/A Beşiktaş / İST.
Tel: 0212 310 64 00
Mecidiyeköy V.D. 271 006 5215

ATA YATIRIM MENKUL KIYMETLER A.Ş.
MERSİS NO : 0-0920-0421-3100013
DİKİLİTAŞ MAH. EMİRHAN CAD. NO:109
A BLOK ATAKULE/BALMUMCU-İST.
TEL : (02[illegible]) [illegible]
www.atayatirim.com.tr

15. İDARİ YAPI, YÖNETİM ORGANLARI VE ÜST DÜZEY YÖNETİCİLER

15.1. İhraççının genel organizasyon şeması:

Şirket'in organizasyon şeması aşağıda verilmektedir:

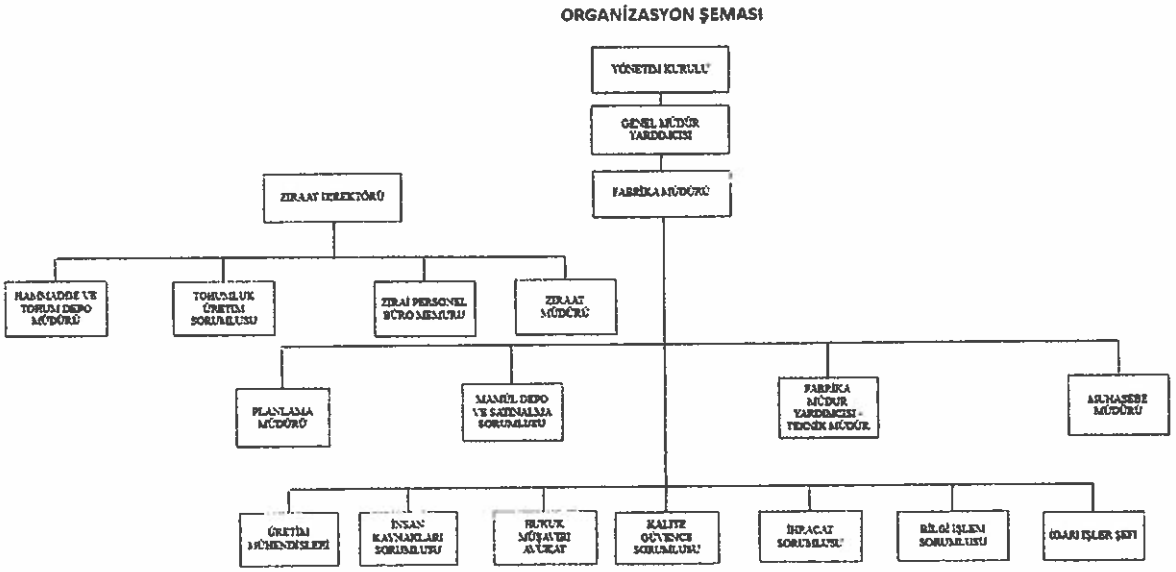

15.2. İdari yapı:

15.2.1. İhraççının yönetim kurulu üyeleri hakkında bilgi:

Adı Soyadı	Görevi	İş Adresi	Son 5 Yılda İhraççıda Üstlendiği Görevler	Görev Süresi / Kalan Görev Süresi	Sermaye Payı	
					(TL)	(%)
Erhan KURDOĞLU	Yönetim Kurulu Başkanı	Emirhan Cad. No:109 Kat:11 Balmumcu / Beşiktaş / İstanbul	Yönetim Kurulu Başkanlığı	Nisan 2023'de seçilmiştir. Nisan 2026'da görev süresi sona erecektir.	-	-
Korhan KURDOĞLU	Yönetim Kurulu Başkan Vekili	Emirhan Cad. No:109 Kat:11 Balmumcu / Beşiktaş / İstanbul	Yönetim Kurulu Başkan Vekilliği	Nisan 2023'de seçilmiştir. Nisan 2026'da görev süresi sona erecektir.	-	-
Erhan CANSU	Yönetim Kurulu Üyesi	Emirhan Cad. No:109 Kat:11 Balmumcu / Beşiktaş / İstanbul	Yönetim Kurulu Üyeliği	Nisan 2023'de seçilmiştir. Nisan 2026'da görev süresi sona erecektir.	-	-
Ziya Murat DEMİREL	Yönetim Kurulu Üyesi	Emirhan Cad. No:109 Kat:11 Balmumcu / Beşiktaş / İstanbul	-	Nisan 2023'de seçilmiştir. Nisan 2026'da görev süresi sona erecektir.	-	-

İŞ YATIRIM MENKUL DEĞERLER A.Ş.

T.C. İSTANBUL SERMAYE PİYASASI KURULU 2023

14 Temmuz 2023

ATAKEY PAKES GIDA SANAYİ VE TİCARET A.Ş.
Merkez: Dikilitaş Mah. Emirhan Cd. No: 109 A Kat:11 Beşiktaş / İSTANBUL
Şube: Sakarya Mh. Arcelik Cd. No:6 Gölbaşı / Merkez / AFYONKARAHİSAR
Mrk.Mersis No: 8435928264728956 Şb.Mersis No: 0360207000013
Tel: 0 212 259 55 23 - 0 272 223 34 65

TFI TAB GIDA YATIRIMLARI A.Ş.
Emirhan Cad. No:109/A Balmumcu / İST.
Tel: 0212 310 64 00
Mecidiyeköy VD: 9140064445

ATA YATIRIM MENKUL KIYMETLER A.Ş.
MERSİS NO : 0-0920-0421-3100013
DİKİLİTAŞ MAH. EMİRHAN CAD. NO:109
A-BLOK ATAKULE BALMUMCU-İST.
TEL : (02 12) 310 02 00
www.atayatirim.com.tr

Muhammed Furkan ÜNAL	Yönetim Kurulu Üyesi	Emirhan Cad. No:109 Kat:11 Balmumcu / Beşiktaş / İstanbul	-	Nisan 2023'de seçilmiştir. Nisan 2026'da görev süresi sona erecektir.	-	-

15.2.2. Yönetimde söz sahibi olan personel hakkında bilgi:

Adı Soyadı	Görevi	İş Adresi	Son 5 Yılda İhraççıda Üstlendiği Görevler	Sermaye Payı	
				(TL)	(%)
Suat AÇIKBAŞ	Genel Müdür Yardımcısı	Emirhan Cad. No:109 Kat:11 Balmumcu / Beşiktaş / İstanbul	Genel Müdür Yardımcısı	-	-
Ahmet ÖZGÜL	Genel Müdür Yardımcısı	Emirhan Cad. No:109 Kat:11 Balmumcu / Beşiktaş / İstanbul	-	-	-
Hakan ÇELLİK	Fabrika Müdürü	Ankara cad. Susuz-Sakarya Mahallesi Afyonkarahisar	Vardiya Amiri Üretim Şefi Üretim Müdürü Fabrika Müdürü	-	-

15.2.3. İhraççı son 5 yıl içerisinde kurulmuş ise ihraççının kurucuları hakkında bilgi:

Şirket, 21.09.2012 tarihinde kurulmuştur.

15.2.4. İhraççının mevcut yönetim kurulu üyeleri ve yönetimde söz sahibi olan personel ile ihraççı son 5 yıl içerisinde kurulmuş ise kurucuların birbiriyle akrabalık ilişkileri hakkında bilgi:

Yönetim Kurulu Başkanı Erhan KURDOĞLU ile Yönetim Kurulu Başkan Vekili Korhan KURDOĞLU kardeştir.

15.3. İhraççının yönetim kurulu üyeleri ile yönetimde söz sahibi olan personelin yönetim ve uzmanlık deneyimleri hakkında bilgi:

Erhan KURDOĞLU

Erhan Kurdoğlu, Yönetim Kurulu Başkanlığı görevini yürütmektedir. TFI Tab Gıda Kurucu Üyesi ve Yönetim Kurulu Başkanı'dır. 1987 ve 1991 yılları arasında Ata İnşaat San. ve Tic. A.Ş.'de Genel Koordinatör Yardımcısı olarak görev yapan Kurdoğlu, 1993 yılında Ekur İnşaat Sanayi ve Ticaret A.Ş.'yi kurmuştur. 1994'te Tab Gıda'yı kurmasının ardından Şirket, 1995 yılında Burger King'in Türkiye'deki haklarını satın almıştır. Kurdoğlu, Miami Üniversitesi İnşaat Mühendisliği Bölümü mezunudur.

14 Temmuz 2023

ATA YATIRIM MENKUL KIYMETLER A.Ş.
MERSİS NO.: 0-0920-0421-3100013
DIKILITAŞ MAH. EMİRHAN CAD. NO:109
A BLOK ATAKULE BALMUMCU-İST.
TEL : (0212) 310 62 00
www.atayatirim.com.tr

Korhan KURDOĞLU

Korhan Kurdoğlu, Yönetim Kurulu Başkan Yardımcısı olarak görev yapmaktadır. TFI Tab Gıda Kurucu Üyesi ve Kurucu Ortağı'dır. Türkiye Dış Ekonomik İlişkiler Kurulu Türkiye - Çin İş Konseyi Başkanı olan Kurdoğlu, Türk Sanayicileri ve İş Adamları Derneği (TÜSİAD) Çin Network Başkanlığı'nı da yürütmektedir. 1987 yılında Miami Üniversitesi İnşaat Mühendisliği bölümünden mezun olan Korhan Kurdoğlu, yüksek lisansını Columbia Üniversitesi'nde Uluslararası İlişkiler alanında tamamlamıştır.

Erhan CANSU

Erhan Cansu, 2012 yılından itibaren Atakey Patates Gıda San. ve Tic. A.Ş nin yönetim kurulunda görev almaktadır. Grup'a katılımından bu yana dört gıda üretim tesisinin kuruluş aşamalarını yönetmiştir. Öncesinde 7 yıl Alarko Sanayi ve Ticaret A.Ş de bina otomasyonu alanında görev yapmıştır. İstanbul Teknik Üniversitesi Elektrik Mühendisliği mezunu olan Erhan Cansu, İstanbul Üniversitesi İşletme İktisatı Enstitüsü Uluslararası İşletmecilik Bölümü'nden onur derecesi ile mezun olmuştur.

Ziya Murat DEMİREL

Murat Demirel, 2023 yılı Nisan ayından itibaren Atakey Yönetim Kurulu üyesi olarak görev yapmaktadır. Aynı zamanda 2021 yılından beri de TFI Tab Gıda Yönetim Kurulu Üye'sidir. Sırasıyla, Goldman Sachs (1994-2001), UBS London'da İcra Direktörü (2001-2006), Citibank'ta Genel Müdür (2006-2008), Barclays'de İcra Direktörü ve Ticari Operasyonlar Şefi (2008-2012), Ata Finans Grubu'nda Genel Müdürlük görevlerini üstlenmiştir. Murat Demirel, Queens College'ta Kantitatif İktisat alanında yüksek lisans eğitimini tamamlamıştır.

Muhammed Furkan ÜNAL

Muhammed Furkan Ünal, 2023 yılı Nisan ayından itibaren Atakey Yönetim Kurulu üyesi olarak görev yapmaktadır. Aynı zamanda Aralık 2022'den itibaren TFI Tab Gıda'da Grup CFO olarak görev almaktadır. Furkan Ünal, TFI Tab Gıda'daki görevinden önce Kardemir'de 5 yıl kadar CFO, AktifBank'ta Kurumsal Finansman ve Yatırımlardan Sorumlu Genel Müdür Yardımcılığı ve İcra Kurulu Üyeliği, Dubai Grup'a bağlı TAİB Bank'ta Yönetim Kurulu Başdanışmanlığı görevlerini üstlenmiştir. Furkan Ünal, hala Kazakistan ve Arnavutluk'ta iki ayrı bankada Bağımsız Yönetim Kurulu Üyeliği ve ABD NASDAQ borsasında işlem görmekte olan bir firmada Danışma Kurulu Üyeliği görevlerini yürütmektedir. Furkan Ünal, mühendislik eğitiminin ardından Bilgi Üniversitesi MBA-Finans Yüksek Lisans derecesini alarak aynı üniversitede doktora çalışmasına devam etmektedir.

Suat *AÇIKBAŞ*

Suat Açıkbaş, Grup'a, 1995 yılında Tasfiye Halinde Ekur Proje Yönetim Limited Şirketi'nde muhasebe müdürü olarak katılmıştır. 2014 yılından itibaren Atakey'de çalışmaya başlamış olup 2019 yılından bu yana Genel Müdür Yardımcısı olarak görev yapmaktadır. Ekosistem Şirketleri içerisinde farklı tarihlerde çeşitli görevler üstlenmiş ve üstlenmeye de devam etmektedir. Yine bazı Ekosistem Şirketleri'nde de genel müdür yardımcılığı görevini yürütmektedir. Suat Açıkbaş, Anadolu Üniversitesi almanca öğretmenliği mezundur.

Ahmet *ÖZGÜL*

Ahmet Özgül, Nisan 2023 itibariyla Atakey'de Genel Müdür Yardımcısı olarak görev almaya başlamıştır. 2012 Ağustos döneminden Nisan 2023 dönemine kadar İlişkili Taraf olan Ekur İnşaat San. ve Tic. A.Ş.'de İş Geliştirme Müdürü olarak görev almıştır. Sırasıyla Uzel Makine A.Ş. 'de Lojistik Uzmanı (03.2005-09.2007) ve Yıldız Holding A.Ş.'de İş Geliştirme Uzmanı (09.2007-08.2012) olarak çalıştıktan sonra Ağustos 2012 yılında Grup'a katılmıştır. Boğaziçi Üniversitesi Endüstri Mühendisliği lisans eğitimini tamamladıktan sonra yine aynı üniversitede Endüstri Mühendisliği yüksek lisans programını yüksek onur derecesiyle tamamlamıştır.

14 Temmuz 2023

ATAKEY PATATES GIDA SANAYİ VE TİCARET A.Ş.
Merkez: Dikilitaş Mh. Emirhan Cd. No:109 K:11 Beşiktaş / İSTANBUL
Şube:Sakarya Mh. Ankara Cd. No:8 Sosuz Mahallesi AYVALIKARAHİSAR
Mrk.Mersis No:8485929284268955 Şube Mersis No:0395030623700013
Tel: 0 212 259 66 88 - 0 272 2[illegible] 54 55 [illegible] 0.6207

TFI TAB GIDA [illegible] A.Ş.
Emirhan Cad. No:109/A Balmumcu / İST.
Tel: 0212 310 64 00
Mecidiyeköy V.D. 271 006 7413

ATA YATIRIM MENKUL KIYMETLER A.Ş.
MERSİS NO : 0-0920-0421-3[illegible]00013
DİKİLİTAŞ MAH. EMİRHAN CAD. NO:109
A BLOK ATAKULE/BALMUMCU-İST.
TEL : (0212) 3[illegible]
www.atayatirim.com.tr

ATA YATIRIM MENKUL DEĞERLER A.Ş.

Hakan ÇELLİK

Hakan Çellik, 2022 Kasım döneminden itibaren Şirket'in Fabrika Müdürü görevini üstlenmektedir. 2017 yılından itibaren Şirket'te görev almaktadır. Şirket'e katılmadan önce sırasıyla İlkbal Gıda'da Üretim Sorumlusu (08.2015-09.2016), Cumhuriyet Sucukları'nda Gıda Mühendisi (09.2016-03.2017) olarak çalıştıktan sonra Mart 2017'de Şirket'e katılmış olup, sırasıyla Vardiya Amiri, Üretim Şefi, Üretim Müdürü olarak çalışmıştır. Harran Üniversitesi Gıda Mühendisliği mezunu olan Hakan Çellik, Afyon Kocatepe Üniversitesi'nde İş Güvenliği yüksek lisansı ve Gıda Mühendisliği yüksek lisansını bitirmiştir.

15.4. Yönetim kurulu üyeleri ile yönetimde söz sahibi olan personelin son durum da dahil olmak üzere son beş yılda, yönetim ve denetim kurullarında bulunduğu veya ortağı olduğu bütün şirketlerin unvanları, bu şirketlerdeki sermaye payları ve bu yönetim ve denetim kurullarındaki üyeliğinin veya ortaklığının halen devam edip etmediğine dair bilgi:

Ad-Soyad	Görev Aldığı ve Şirket ve Unvanı *(Bitiş tarihi bildirilenler hariç devam ediyor)*	Görev Aldığı Şirket Sermayesindeki Payı *(Bitiş tarihi bildirilenler hariç devam ediyor)*
Erhan KURDOĞLU	**YK Başkanı:** - Atakey Patates Gıda Sanayi Ve Ticaret A.Ş., - TAB Gıda Sanayi ve Ticaret A.Ş., - Reklam Üssü Reklam Ajansı Prodüksiyon Danışmanlık Organizasyon Sanayi Ve Dış Ticaret A.Ş., - Fasdat Gıda Dağıtım Sanayi Ve Ticaret A.Ş., - Ekur Et Entegre Sanayi Ve Ticaret A.Ş., - Ekmek Unlu Gıda Sanayi Ve Ticaret Anonim Şirketi, - TFI Tab Gıda - Mes Mutfak Ekip. San ve Serv. Hizm. Tic. A.Ş - Ata Portföy Yönetimi A.Ş. - Işık Ata Turizm ve Tic.A.Ş. - Ata GYO A.Ş. - Ekur İnşaat San ve Tic. A.Ş. **YK üyesi:** - Ata Holding A.Ş. - Atp Ticari Bilgisayar Ağı ve Elektrik Güç Kaynakları Üretim Pazarlama ve Tic. A.Ş. - Ata Gayrimenkul Geliştirme Yat. A.Ş. - Bedela İnşaat ve Tic A.Ş. - Entegre Harç San A.Ş., - Donna Giyim San. A.Ş., - Seri İnşaat ve Tic. A.Ş., - AtaSancak, - Kurdoğlu İnşaat Tur. Tic. A.Ş, - İzmir Enternasyonel Otelcilik A.Ş. -Ata İnşaat San ve Tic. A.Ş. - Ata Express, - Fasdat Sebze, - Yamata İnşaat Sanayi Ve Ticaret Anonim Şirketi - Pangea Foods SPC (Cayman şirketi) - Pangea Foods China Holdings Ltd. (Cayman Şirketi) - Pangea Foods China Intermediate Ltd. (Cayman Şirketi) **YK Üyesi (tüzel kişi üye Şirket'i temsilen):** - TFI Asia Holdings Cooperatief U.A - TFI Asia Holdings B.V.	- Ata Holding A.Ş.: 35,01% - Atp Ticari Bilgisayar A.Ş.,: 0,32% - Ata Gayrimenkul Geliştirme Yat. A.Ş.: 8,95% - Entegre Harç San A.Ş.: 0,32% - Donna Giyim San. A.Ş.:0,59 - Kurdoğlu İnşaat Tur. Tic. A.Ş,:34,93% - İzmir Enternasyonel Otelcilik A.Ş.:11,51% -Ata İnşaat San ve Tic. A.Ş.:35% - Işık Ata Turizm ve Tic.A.Ş.: 11,39% - Ata GYO A.Ş.: 6,41% -Arbeta Turizm A.Ş.: 0,17% - Ekur İnşaat San ve Tic. A.Ş.: 35% - Mes Mutfak Ekip. San ve Serv. Hizm. Tic. A.Ş: 35% - Ekur-Et:0,3% - Fasdat Sebze Doğrama Paketleme San ve Tic. A.Ş: 0,24%

14 Temmuz 2023

ATA YATIRIM MENKUL KIYMETLER A.Ş.
MERSİS NO.: 0-0920-0421-3100013
DİKİLİTAŞ MAH. EMİRHAN CAD. NO:109
A BLOK ATAKULE/BALMUMCU-İST.
TEL : (0212) 371 62 00
www.atayatirim.com.tr

ATAKEY PATATES GIDA SANAYİ VE TİCARET A.Ş.
Merkez: Dikilitaş Mh. Emirhan Cd. No:109 K:11 Beşiktaş / İSTANBUL
Şube: Sakarya Mh. Ankara Cd. No:6 Susuz İş Merkezi-AFYONKARAHİSAR
Mrk. Mersis No: 0432 0926 2542 0696 Şube Mersis No: 0432 0926 2542 0706 0013
Tel: 0 212 255 66 88 - 0 272 223 54 55 M.Kay.V.D.: 095 030 6207

TFI TAB GIDA YATIRIMLARI A.Ş.
Emirhan Cad. No:109/A Balmumcu / İST.
Tel: 0212 310 [illegible]
Mecidiyeköy V.D: 271 006 7443

Ad-Soyad	Görev Aldığı ve Şirket ve Unvanı *(Bitiş tarihi bildirilenler hariç devam ediyor)*	Görev Aldığı Şirket Sermayesindeki Payı *(Bitiş tarihi bildirilenler hariç devam ediyor)*
Korhan KURDOĞLU	**YK Başkanı:** - Ata Holding A.Ş. - Ata Yatırım Menkul Kıymetler A.Ş. - Atp Ticari Bilgisayar Ağı ve Elektrik ve Güç Kaynakları Üretim Pazarlama ve Ticaret Anonim Şirketi - Ata Gayrimenul Geliştirme Yatırım ve İnşaat Anonim Şirketi - Entegre Harç Sanayi ve Ticaret A.Ş. - Ata İnşaat San ve Tic. A.Ş. - Ata Express Elektronik İletişim Tanitim Pazarlama Dağitim Sanayi Ve Ticaret Anonim Şirketi - Arbeta Turizm Organizasyon Ve Ticaret A.Ş. - Yamata İnşaat Sanayi Ve Ticaret Anonim Şirketi **YK üyesi:** - Bedela İnşaat ve Tic A.Ş. - Entegre Harç Sanayi ve Ticaret A.Ş. - Donna Giyim Sanayi ve Ticaret A.Ş. - Seri İnşaat ve Tic. A.Ş., - Kurdoğlu İnşaat Turizm Ticaret Anonim Şirketi - İzmir Enternasyonel Otelcilik A.Ş. -Ata İnşaat San ve Tic. A.Ş. - Işık Ata Turizm ve Ticaret Anonim Şirketi - Ata Gayrimenkul Yatırım Ortaklığı Anonim Şirketi - Atakey Patates Gıda Sanayi Ve Ticaret A.Ş. - TAB Gıda Sanayi ve Ticaret A.Ş., - Reklam Üssü Reklam Ajansı Prodüksiyon Danışmanlık Organizasyon Sanayi Ve Dış Ticaret A.Ş. - Fasdat Gıda Dağıtım Sanayi Ve Ticaret A.Ş. - Ekur Et Entegre Sanayi Ve Ticaret A.Ş. - Ekmek Unlu Gida Sanayi Ve Ticaret Anonim Şirketi - TFI Tab Gıda Yatırımları Anonim Şirketi - Fasdat Sebze Doğrama Paketleme Sanayi Ve Ticaret Anonim Şirketi - Ekur İnşaat San ve Tic. A.Ş. - Mes Mutfak Ekip. San ve Serv. Hizm. Tic. A.Ş - Pangea Foods SPC (Cayman şirketi) - Pangea Foods China Holdings Ltd. (Cayman Şirketi) - Pangea Foods China Intermediate Ltd. (Cayman Şirketi) **YK Üyesi (tüzel kişi üye Şirket'i temsilen):** - TFI Asia Holdings Coöperatief U.A.	- Ata Holding A.Ş. : 35,01% - Atp Ticari Bilgisayar A.Ş.: 0,32% - Ata Gayrimenkul Geliştirme Yat. A.Ş.: 8,95% - Entegre Harç San A.Ş.: 0,32% - Donna Giyim San. A.Ş.: 0,59% - Kurdoğlu İnşaat Tur. Tic. A.Ş : 34,93% - İzmir Enternasyonel Otelcilik A.Ş.: 11.51% -Ata İnşaat San ve Tic. A.Ş.: 35% - Işık Ata Turizm ve Tic.A.Ş.: 7,99% - Arbeta Turizm A.Ş.: 0,17% - Ekur İnşaat San ve Tic. A.Ş. %35 - Mes Mutfak Ekip. San ve Serv. Hizm. Tic. A.Ş %35 Ekur Et:0,3% - Fasdat Sebze Doğrama Paketleme San ve Tic. A.Ş: 0,24%

14 Temmuz 2023

SERMAYE PİYASASI KURULU

116

ATAKEY PATATES GIDA SANAYİ VE TİCARET A.Ş.
Merkez: Büyükdere Cad. No:11 Esentepe Şişli / İSTANBUL
Şube: Sanayi Mah. Ankara Cad. No:... YENİMAHALLE / ANKARA
Mük. Merkezi: ... Mersis No: 0503620300001
Tel: 0212 ... Vergi V.D. 095 030 6207

TFI TAB GIDA YATIRIMLARI A.Ş.
Emirhan Cad. No:109/A Balmumcu / İST.
Tel: 0212 3[illegible] 00
Merdivenköy V.D. 371 006 7443

ATA YATIRIM MENKUL KIYMETLER A.Ş.
MERSİS NO: 0-03[illegible]3106013
Büyükdere Cad. Esentepe Mah. Şişli V.D. NO:19
Esentepe Mah. Büyükdere Cad. No:19 34394 Şişli-İSTANBUL
TEL: (0212) 3[illegible] 00
www.atayatirim.com.tr

Ad-Soyad	Görev Aldığı ve Şirket ve Unvanı *(Bitiş tarihi bildirilenler hariç devam ediyor)*	Görev Aldığı Şirket Sermayesindeki Payı *(Bitiş tarihi bildirilenler hariç devam ediyor)*
Erhan CANSU	**YK üyesi:** Ekmek Unlu Gıda Sanayi Ve Ticaret Anonim Şirketi Ekur Et Entegre Sanayi Ve Ticaret Anonim Şirketi Atakey Patates Gıda Sanayi Ve Ticaret Anonim Şirketi TFI Tab Gıda Yatırımları Anonim Şirketi	Ekur Et Entegre Sanayi Ve Ticaret Anonim Şirketi: **%1** Ekmek Unlu Gıda Sanayi Ve Ticaret Anonim Şirketi: **0,005** TFI Tab Gıda Yatırımları A.Ş.: **0,212**

Ad-Soyad	Görev Aldığı ve Şirket ve Unvanı *(Bitiş tarihi bildirilenler hariç devam ediyor)*	Görev Aldığı Şirket Sermayesindeki Payı *(Bitiş tarihi bildirilenler hariç devam ediyor)*
Ziya Murat DEMİREL	**YK üyesi:** Ata Yatırım Menkul Kıymetler Anonim Şirketi TFI Tab Gıda Yatırımları Anonim Şirketi Atakey Patates Gıda Sanayi Ve Ticaret Anonim Şirketi	-

Ad-Soyad	Görev Aldığı ve Şirket ve Unvanı *(Bitiş tarihi bildirilenler hariç devam ediyor)*	Görev Aldığı Şirket Sermayesindeki Payı *(Bitiş tarihi bildirilenler hariç devam ediyor)*
Muhammed Furkan ÜNAL	**YK üyesi:** Atakey Patates Gıda Sanayi Ve Ticaret Anonim Şirketi UBA-United Bank of Albania Kazakh Zaman Bank-Kazakhstan	-

15.5. Son 5 yılda, ihraççının yönetim kurulu üyeleri ile yönetimde yetkili olan personelden alınan, ilgili kişiler hakkında sermaye piyasası mevzuatı, 5411 sayılı Bankacılık Kanunu ve/veya Türk Ceza Kanununun 53 üncü maddesinde belirtilen süreler geçmiş olsa bile; kasten işlenen bir suçtan dolayı beş yıl veya daha fazla süreyle hapis cezasına ya da zimmet, irtikâp, rüşvet, hırsızlık, dolandırıcılık, sahtecilik, güveni kötüye kullanma, hileli iflas, ihaleye fesat karıştırma, verileri yok etme veya değiştirme, banka veya kredi kartlarının kötüye kullanılması, kaçakçılık, vergi kaçakçılığı veya haksız mal edinme suçlarından dolayı alınmış cezai kovuşturma ve/veya hükümlülüğünün ve ortaklık işleri ile ilgili olarak taraf olunan dava konusu hukuki uyuşmazlık ve/veya kesinleşmiş hüküm bulunup bulunmadığına dair bilgi:

Yoktur.

15.6. Son 5 yılda, ihraççının mevcut yönetim kurulu üyeleri ile yönetimde söz sahibi olan personele ilişkin yargı makamlarınca, kamu idareleriince veya meslek kuruluşlarınca kamuya duyurulmuş davalar/suç duyuruları ve yaptırımlar hakkında bilgi:

Yoktur.

14 Temmuz 2023

ATAKEY PATATES GIDA SANAYİ VE TİCARET A.Ş.
Merkez: Dikilitaş Mah. Emirhan Cd. No:109/K:11 Beşiktaş / İSTANBUL
Şube:Sakarya Mh.Akkuş Cd. No:5 Sincan/Merkez/AFYONKARAHİSAR
Mrk.Mersis No:0395026266[illegible] Şube Mersis No:0395030620700013
Tel: 0 212 259 65 88 - 0 217 [illegible] H.Köy V.D. [illegible]

TFI TAB GIDA YATIRIMLARI A.Ş.
Emirhan Cad. No:109A Dalmuncu / İST.
Tel: 0212 310 64 0[illegible]
Mecidiyeköy V.D.: 271 0[illegible]/7441

ATA YATIRIM MENKUL KIYMETLER A.Ş.
MERSİS NO: 0-0920-0421-[illegible]100013
DİKİLİTAŞ MAH. EMİRHAN CAD. NO:109
A-BLOK ATAKULE/BEŞİKTAŞ-İSTANBUL
TEL : (0212) 31[illegible]62 00
www.atayatirim.com.tr

15.7. Son 5 yılda, ortaklığın mevcut yönetim kurulu üyeleri ile yönetimde söz sahibi olan personelin, yönetim ve denetim kurulu üyeleri ile yönetimde söz sahibi olduğu şirketlerin iflas, kayyuma devir ve tasfiyeleri hakkında ayrıntılı bilgi:

Yoktur.

15.8. Son 5 yılda, ortaklığın mevcut yönetim kurulu üyeleri ile yönetimde söz sahibi olan personelin herhangi bir ortaklıktaki yönetim ve denetim kurulu üyeliğine veya ihraççıdaki diğer yönetim görevlerine, mahkemeler veya kamu otoriteleri tarafından son verilip verilmediğine dair ayrıntılı bilgi:

Yoktur.

15.9. Yönetim kurulu üyeleri, yönetimde söz sahibi personel ile ihraççı son 5 yıl içerisinde kurulmuş ise kurucuların ihraççıya karşı görevleri ile şahsi çıkarları arasındaki çıkar çatışmalarına ilişkin bilgi:

Yoktur.

15.9.1. Yönetim kurulu üyeleri, yönetimde söz sahibi personel ile ihraççı son 5 yıl içerisinde kurulmuş ise kurucuların yönetim kurulunda veya üst yönetimde görev almaları için, ana hissedarlar, müşteriler, tedarikçiler veya başka kişilerle yapılan anlaşmalar hakkında bilgi:

Yoktur.

15.9.2. İhraççının çıkardığı ve yönetim kurulu üyeleri, yönetimde söz sahibi personel ile ihraççı son 5 yıl içerisinde kurulmuş ise kurucuların sahip olduğu sermaye piyasası araçlarının satışı konusunda belirli bir süre için bu kişilere getirilmiş sınırlamalar hakkında ayrıntılı bilgi:

Yoktur.

16. ÜCRET VE BENZERİ MENFAATLER

16.1. Son yıllık hesap dönemi itibarıyla ihraççının yönetim kurulu üyeleri ile yönetimde söz sahibi personelinin; ihraççı ve bağlı ortaklıklarına verdikleri her türlü hizmetler için söz konusu kişilere ödenen ücretler (şarta bağlı veya ertelenmiş ödemeler dahil) ve sağlanan benzeri menfaatler:

Aşağıda yer alan tablo, 31 Mart 2023, 31 Mart 2022, 31 Aralık 2022, 31 Aralık 2021 ve 31 Aralık 2020 tarihleri itibarıyla, Şirket'in Yönetim Kurulu üyelerine ve üst düzey yöneticilerine sağlamış olduğu faydalara ilişkin tutarları içermektedir.

	3 aylık dönem		12 aylık dönem		
(TL)	31.03.2023	31.03.2022	31.12.2022	31.12.2021	31.12.2020
Üst Düzey Yönetici	147.020	74.058	428.854	280.024	221.930

Kaynak: Şirket Yönetimi ve Bağımsız Denetim Raporu

16.2. Son yıllık hesap dönemi itibarıyla ihraççının yönetim kurulu üyeleri ile yönetimde söz sahibi personeline emeklilik aylığı, kıdem tazminatı veya benzeri menfaatleri ödeyebilmek için ihraççının veya bağlı ortaklıklarının ayırmış olduğu veya tahakkuk ettirdikleri toplam tutarlar:

Şirket, Şirket'in Yönetim Kurulu üyeleri ile yönetimde söz sahibi personelinin emeklilik aylığı, kıdem tazminatı veya benzeri menfaatlerini ödeyebilmek için üst düzey yöneticileri için toplam 166.388 TL tutarında karşılık ayırmıştır.

14 Temmuz 2023

ATAKEY PATATES GIDA SANAYİ VE TİCARET A.Ş.

TN TARIM GIDA YATIRIMLARI A.Ş.
Emirhan Cad. No:109/A Balmumcu / İST.
Tel: 0212 310 64 00

ATA YATIRIM MENKUL KIYMETLER A.Ş.
MERSİS NO :0-0920-0421-3100013
DİKİLİTAŞ MAH. EMİRHAN CAD. NO:109
A-BLOK ATAKULE BALMUMCU-İST.
TEL : (0212) 310 62 00
www.atayatirim.com.tr

17. YÖNETİM KURULU UYGULAMALARI

17.1. İhraççının yönetim kurulu üyeleri ile yönetimde söz sahibi olan personelin görev süresi ile bu görevde bulunduğu döneme ilişkin bilgiler:

Yönetim Kurulu Üyeleri:

Adı Soyadı	Son 5 Yılda İhraççıda Üstlendiği Görevler	Görev Süresi / Kalan Görev Süresi
Erhan KURDOĞLU	Yönetim Kurulu Üyesi (Başkan)	2023 yılında seçilmiştir. 2026 yılında görev süresi sona erecektir.
Korhan KURDOĞLU	Yönetim Kurulu Üyesi (Başkan Vekili)	2023 yılında seçilmiştir. 2026 yılında görev süresi sona erecektir.
Erhan CANSU	Yönetim Kurulu Üyesi	2023 yılında seçilmiştir. 2026 yılında görev süresi sona erecektir.
Ziya Murat DEMİREL	Yönetim Kurulu Üyesi	2023 yılında seçilmiştir. 2026 yılında görev süresi sona erecektir.
Muhammed Furkan ÜNAL	Yönetim Kurulu Üyesi	2023 yılında seçilmiştir. 2026 yılında görev süresi sona erecektir.

Yönetimde Söz Sahibi Personel:

Adı Soyadı	Son 5 Yılda İhraççıda Üstlendiği Görevler	Görev Süresi / Kalan Görev Süresi
Suat AÇIKBAŞ	Genel Müdür Yardımcısı	Aksi karar alınıncaya kadar
Ahmet ÖZGÜL	Genel Müdür Yardımcısı	Aksi karar alınıncaya kadar
Hakan ÇELLİK	Fabrika Müdürü	Aksi karar alınıncaya kadar

17.2. Tamamlanan son finansal tablo dönemi itibarıyla ihraççı ve bağlı ortaklıkları tarafından, yönetim kurulu üyelerine ve yönetimde söz sahibi personele, iş ilişkisi sona erdirildiğinde yapılacak ödemelere/sağlanacak faydalara ilişkin sözleşmeler hakkında bilgi veya bulunmadığına dair ifade:

Yönetim kurulu üyelerine ve yönetimde söz sahibi personele, iş ilişkisi sona erdirildiğinde ihraççı ve bağlı ortaklıkları tarafından ödeme yapılmasını veya fayda sağlanmasını öngören herhangi bir sözleşme bulunmamaktadır.

17.3. İhraççının denetimden sorumlu komite üyeleri ile diğer komite üyelerinin adı, soyadı ve bu komitelerin görev tanımları:

Şirket'in izahname tarihi itibarıyla, mevcut Yönetim Kurulu üyelerine ilişkin bilgi yukarıda temin edilmektedir. Şirket Esas Sözleşmesi'nin 10.3 maddesi uyarınca; komitelerin oluşumu, görev ve çalışma esasları ile Yönetim Kurulu ile ilişkileri hakkında, ilgili mevzuat hükümleri uygulanacaktır. Bu doğrultuda Şirket tarafından Denetimden Sorumlu Komite, Riskin Erken Saptanması Komitesi ve Kurumsal Yönetim Komitesi (Aday Gösterme Komitesi ve Ücret Politikası) halka arzı takiben alınacak Yönetim Kurulu kararı ile kurulacaktır.

Komitelere yapılacak olan atamalar da, Şirket'in halka arzını takiben, en geç Şirket'in halka arzından sonra Şirket tarafından yapılacak ilk Genel Kurul toplantısı tarihi itibarıyla yapılacak ve bu kapsamda gerekli uyum sağlanacaktır. Kurul'un kamunun aydınlatılmasına ilişkin düzenlemeleri çerçevesinde gerekli özel durum açıklamaları yapılacaktır.

14 Temmuz 2023

İŞTAKİP PARAFER GIDA SANAYİ VE TİCARET A.Ş.
Merkez: Dikilitaş Mah. Emirhan Cd. No:109 K:11 Beşiktaş / İSTANBUL
Şube Sakarya Mh. Ankara Cd. No:6 Karsuz Köyü / KAPIKARAHİSAR
Mrk.Mersis No: 8435922[illegible] Şube Mersis No: 0[illegible]0700013
Tel: 0 212 259 66 88 - 0 272 223 54 55 M.Köy V.D. [illegible]

İNTAŞ GIDA YATIRIMLARI A.Ş.
Emirhan Cad. No:109/A Balmumcu / İST.
Tel: 0212 310 64 00
Mecidiyeköy V.D. 771 004 7443

ATA YATIRIM MENKUL KIYMETLER A.Ş.
MERSİS NO : 0-0920-0421-3100013
DİKİLİTAŞ MAH. EMİRHAN CAD. NO:109
A BLOK ATAKULE/BALMUMCU-İST.
TEL : (0212) 371 62 00
www.atayatirim.com.tr

17.4. İhraççının Kurulun kurumsal yönetim ilkeleri karşısındaki durumunun değerlendirilmesi hakkında açıklama:

Şirket Esas Sözleşmesi'nin 15. maddesinde yer alan "*Kurumsal Yönetim İlkelerine Uyum*" maddesine göre; "*Sermaye Piyasası Kurulu tarafından uygulaması zorunlu tutulan kurumsal yönetim ilkelerine uyulur. Zorunlu kurumsal yönetim ilkelere uyulmaksızın yapılan işlemler ve alınan Yönetim Kurulu kararları geçersiz olup, işbu Esas Sözleşme'ye aykırı sayılır.*

Kurumsal Yönetim İlkelerinin uygulanması bakımından önemli nitelikte sayılan işlemlerde ve Şirket'in ilişkili taraf işlemlerinde ve Şirket'in kendi tüzel kişiliği adına ve üçüncü kişiler lehine, kefalet, teminat, rehin ve ipotek verilmesine ilişkin işlemlerinde Sermaye Piyasası Kurulu'nun kurumsal yönetime ilişkin düzenlemelerine uyulur.

Yönetim Kurulu'nda görev alacak bağımsız üyelerin sayısı ve nitelikleri Sermaye Piyasası Kurulu'nun kurumsal yönetime ilişkin düzenlemelerine göre tespit edilir."

Kurumsal Yönetim Tebliği uyarınca, paylarının ilk defa halka arz edilmesi için Kurul'a başvuran ortaklıklar, Kurul tarafından grupların belirlenmesine ilişkin listenin ilanına kadar üçüncü grupta yer alan ortaklıkların yükümlülüklerine tabi olacak olup, paylarının borsada işlem görmeye başlaması sonrasında yapılacak ilk Genel Kurul tarihi itibarıyla gerekli uyumu sağlamak zorundadır. Bu bağlamda, Şirket, paylarının borsada işlem görmeye başlamasından sonra yapılacak ilk Genel Kurul tarihi itibarıyla Kurumsal Yönetim Tebliği'ne uyum sürecini tamamlamış olacaktır.

Şirket, yine ücretlendirme politikası, bağış ve yardım politikası, kar dağıtım politikası, bilgilendirme politikası da halka arzı takiben oluşturulacak ve Kurul'un kamunun aydınlatılmasına ilişkin düzenlemeleri çerçevesinde gerekli özel durum açıklamaları yapılacaktır.

17.5. Kurul düzenlemeleri uyarınca kurulması zorunlu olan ihraççının pay sahipleri ile ilişkiler biriminin faaliyetleri ile bu birimin yöneticisi hakkında bilgi:

Yatırımcı İlişkileri Birimi'nin başlıca faaliyetleri şunlardır:

- Yatırımcılar ile Şirket arasında yapılan yazışmalar ile diğer bilgi ve belgelere ilişkin kayıtların sağlıklı, güvenli ve güncel olarak tutulmasını sağlamak, MKK nezdinde işlemleri yürütmek,
- Şirket ile ilgili kamuya açıklanmamış, gizli ve ticari sır niteliğindeki bilgiler hariç olmak üzere, Şirket'in kamuyu aydınlatma politikasına da paralel olarak, Şirket pay sahiplerinin, Şirket ile ilgili yazılı bilgi taleplerini yanıtlamak,
- Genel Kurul toplantısı ile ilgili olarak pay sahiplerinin bilgi ve incelemesine sunulması gereken dokümanları hazırlamak ve Genel Kurul toplantısının ilgili mevzuata, Esas Sözleşme'ye ve diğer Şirket içi düzenlemelere uygun olarak yapılmasını sağlayacak tedbirleri almak,
- Kurumsal yönetim ve kamuyu aydınlatma ile ilgili her türlü husus da dahil olmak üzere sermaye piyasası mevzuatından kaynaklanan yükümlülüklerin yerine getirilmesini gözetmek ve izlemek.

Şirket halihazırda bir yatırımcı ilişkileri birimi/bölümü oluşturmamıştır. İşbu İzahname tarihi itibarıyla, sermaye piyasası lisanslarına sahip personel istihdam edilmemiştir. Kurumsal Yönetim Tebliği uyarınca, paylarının ilk defa halka arz edilmesi için Kurula başvuran ortaklıkların, bu madde kapsamındaki yükümlülüklerini, paylarının borsada işlem görmeye başlaması tarihinden itibaren altı ay içerisinde yerine getirmeleri gerektiğinden, Şirket, halka arz sonrasında, anılan süre içerisinde, yatırımcı ilişkileri bölümü yöneticisini belirleyecektir. Bu kapsamda Kurul'un kamunun aydınlatılmasına ilişkin düzenlemeleri çerçevesinde gerekli özel durum açıklamaları yapılacaktır.

İŞKİLİ MENKUL DEĞERLER A.Ş.

14 Temmuz 2023

ATAKEY PATATES GIDA SANAYİ VE TİCARET A.Ş.
Merkez: Dikilitaş Mh. Emirhan Cad. No:109 K:11 Beşiktaş / İSTANBUL
Şube:Sakarya Mh. Ankara Cd. No:11 Susuz Merkez AFYONKARAHİSAR
Mrk.Mersis No.84859[illegible] Şube Mersis No.[illegible]
Tel: 0 212 259 66 88 - 0 272 223 54 55 - M.[illegible] 095 [illegible]

TFT TAB GIDA YATIRIMLARI A.Ş.
Emirhan Cad. No:109/A Balmumcu / İST.
Tel: 0212 310 64 [illegible]
Mecidiyeköy V.D. 271 00[illegible]

ATA YATIRIM MENKUL KIYMETLER A.Ş.
MERSİS NO : 0-0920-0421-[illegible]100013
DİKİLİTAŞ MAH. EMİRHAN CAD. NO:109
A-BLOK ATAKUL [illegible] MUMCU-İST.
TEL : (0212) [illegible]00
www.atayatirim.com.tr

18. PERSONEL HAKKINDA BİLGİLER

18.1. İzahnamede yer alan her bir finansal tablo dönemi için ortalama olarak veya dönem sonları itibarıyla personel sayısı, bu sayıda görülen önemli değişiklikler ile mümkün ve önemli ise belli başlı faaliyet alanları ve coğrafi bölge itibarıyla personelin dağılımı hakkında açıklama:

Kişi Sayısı	31.03.2023	31.12.2022	31.12.2021	31.12.2020
Mavi Yaka	178	178	156	164
Beyaz Yaka	53	52	49	48
Toplam	**231**	**230**	**205**	**212**

Şirket başlıca rakipleri ile karşılaştırıldığında avantajlı çalışma şartları ve ücret sağladığı inancındadır. Şirket çalışanlar ile iyi ilişkilere sahip olduğunu düşünmektedir. Şirket çalışanlarının önemli bir kısmının ücretleri asgari ücret seviyesinde veya asgari ücretin biraz üzerindedir.

18.2. Pay sahipliği ve pay opsiyonları:

18.2.1. Yönetim kurulu üyelerinin ihraççının paylarına yönelik sahip oldukları opsiyonlar hakkında bilgi:

Yoktur.

18.2.2. Yönetimde söz sahibi olan personelin ihraççının paylarına yönelik sahip oldukları opsiyonlar hakkında bilgi:

Yoktur.

18.2.3. Personelin ihraççıya fon sağlamasını mümkün kılan her türlü anlaşma hakkında bilgi:

Bulunmamaktadır.

19. ANA PAY SAHİPLERİ

19.1. İhraççının bilgisi dahilinde son genel kurul toplantısı ve son durum itibarıyla sermayedeki veya toplam oy hakkı içindeki payları doğrudan veya dolaylı olarak %5 ve fazlası olan gerçek ve tüzel kişiler ayrı olarak gösterilmek kaydıyla ortaklık yapısı veya böyle kişiler yoksa bulunmadığına dair ifade:

Son genel kurul toplantısı ve son durum itibarıyla sermayedeki veya toplam oy hakkı içindeki payların tamamı tek pay sahibi olan TFI Tab Gıda Yatırımları A.Ş.'ye aittir. Pay durumuna ilişkin detaylara aşağıdaki tabloda verilmektedir:

Tablo:1 Doğrudan Pay Sahipliğine İlişkin Bilgi				
Ortağın Ticaret Unvanı / Adı Soyadı	Sermaye Payı / Oy Hakkı			
	Son Genel Kurul 04.04.2023		Son Durum İtibarıyla 11.04.2023	
	(TL)	(%)	(TL)	(%)
%5 Üzerinde Pay Sahipliği Bulunanlar				
TFI Tab Gıda Yatırımları A.Ş.	117.600.000	100	117.600.000	100
TOPLAM	**117.600.000**	**100**	**117.600.000**	**100**

14 Temmuz 2023

ZAKEN PİYAZA GIDA SANAYİ VE TİCARET A.Ş.
Merkez: Dikilitaş Mah. Emirhan Cad. No:109 K:11 Beşiktaş / İSTANBUL
Şube:Sakarya Mah.Ankara Cad.No:... Suadiye Merkez-AFYONKARAHİSAR
Mk.Mersis No 8435926234... 0000692701013
Tel: 0 212 259 66 86 - 0 272 2... 54 55 M.Köy V.D.: 095 030 6207

TFI TAB GIDA YATIRIMLARI A.Ş.
Emirhan Cad. No:109/A Balmumcu / İST.
Tel: 0212 310 64 00
Mecidiyköy V.D: 271 006 7448

ATA YATIRIM MENKUL KIYMETLER A.Ş.
MERSİS NO : 0-0920-0421-3100013
DİKİLİTAŞ MAH. EMİRHAN CAD. NO:109
A-BLOK ATAKULE BALMUMCU-İST.
TEL : (0212) 311 62 00
www.atayatirim.com.tr

İPYATIRIM MENKUL DEĞERLER A.Ş.

Tüm bu hususlar kapsamında Şirket'in %5 ve üzeri dolaylı ortaklık yapısı aşağıdaki gibidir:

Tablo:2 Dolaylı Pay Sahipliğine İlişkin Bilgi				
Ortağın;	**Sermaye Payı / Oy Hakkı**			
Ticaret Unvanı/	**Son Genel Kurul**		**Son Durum İtibarıyla**	
Adı Soyadı	**04.04.2023**		**15.06.2023**	
	(TL)	**(%)**	**(TL)**	**(%)**
ELQ Investors VIII Ltd	17.561.208	14,933	17.561.208	14,933
European Bank for Reconstruction and Development	10.975.608	9,333	10.975.608	9,333
Erhan KURDOĞLU	21.434.952	18,227	21.434.952	18,227
Korhan KURDOĞLU	20.511.792	17,442	20.511.792	17,442
Tuna KURDOĞLU	7.962.696	6,771	7.962.696	6,771
Yurdanur KURDOĞLU	12.364.464	10,514	12.364.464	10,514
Ömer Ali ÜRÜNDÜL	12.272.736	10,436	12.272.736	10,436

19.2. Sermayedeki veya toplam oy hakkı içindeki doğrudan payları %5 ve fazlası olan gerçek ve tüzel kişi ortakların sahip oldukları farklı oy haklarına ilişkin bilgi veya bulunmadığına dair ifade:

Şirket'in 550.000.000 TL kayıtlı sermaye tavanı içerisinde 117.600.000.-TL (Yüzonyedimilyonaltıyüzbin Türk Lirası) olan çıkarılmış sermayesi 117.600.000 (otuz milyon) adet paya bölünmüştür. Şirketin sermayesi beheri 1-TL olan 117.600.000 (Yüzonyedimilyonaltıyüzbin) adet hisseye karşılık gelen 117.600.000.-TL (Yüzonyedimilyonaltıyüzbin Türk Lirası)'dır. Bu sermaye, 20.000.000 adet A grubu, 97.600.000 adet B Grubu hisseden oluşmaktadır.

TFI Tab Gıda, Şirket'in tek pay sahibi olup 20.000.000.-TL A grubu ve 97.600.000.-TL B grubu payı bulunmaktadır.

Bahsi geçen A grubu imtiyazlı hisseler yönetim kuruluna aday göstermede ve oy kullanmada imtiyaz hakkı vermektedir. A grubu imtiyazlı nama yazılı hisselerin tamamı TFI Tab Gıda mülkiyetinde bulunmaktadır.

Yönetim Kuruluna Aday Gösterme İmtiyazı

Şirket Yönetim Kurulu üyelerinin yarısı (A) Grubu pay sahiplerinin aday gösterdiği adaylar arasından Türk Ticaret Kanunu ve Sermaye Piyasası Kanunu'nda belirtilen nisaplar ile seçilecektir. Yönetim Kurulu üye sayısının yarısının küsuratlı bir sayı olması halinde, küsurat aşağıya doğru en yakın tam sayıya yuvarlanacaktır.

Oy Hakkında İmtiyaz

Genel Kurul toplantılarında, hazır bulunan pay sahibinin veya vekillerinin her bir (A) Grubu pay için 5 (beş) oy, her bir (B) Grubu pay için ise 1 (bir) oy hakkı vardır. Oy kullanmada sermaye piyasası mevzuatında yer alan düzenlemelere uyulur.

B grubu paylara ilişkin oy imtiyazı bulunmamaktadır.

19.3. Sermayeyi temsil eden paylar hakkında bilgi:

26.12.2019 tarihli Olağanüstü Genel Kurul toplantısında alınan karar neticesinde Şirket'in 202.000.000.-TL değerindeki sermayesi, 84.400.000.-TL azaltılarak 117.600.000.-TL'ye düşürülmüştür. Şirket'in mevcut 117.600.000.-TL olan sermayesi her biri 1.-TL değerinde 117.600.000 adet paya ayrılmıştır. Şirketin mevcut sermayesi 30.12.2019 tarihinde tescil edilmiş ve 06.01.2020 tarih ve 9987 sayılı Türkiye Ticaret Sicil gazetesinde ilan edilmiştir.

14 Temmuz 2023

ATAKEY PASTERİZE GIDA SANAYİ VE TİCARET A.Ş.
Merkez: Dikilitaş Mah. Emirhan Cad. No:109 K 11 Beşiktaş / İSTANBUL
Şube:Sakarya Mh.Ankara Cd. No:6 Merkez Kampüs AFYONKARAHİSAR
Mrk Mersis No:2426922624200013 Şube Mersis No:0360020700013
Tel: 0 212 259 66 68 - 0 242 223 34 55 Vergi Dairesi: 055 030 6207

TFI TAB GIDA YATIRIMLARI A.Ş.
Emirhan Cad. No:109/A Balmumcu / İST.
Tel: 0212 310 6020
Mecidiyeköy Vergi Dairesi: 271 000 7243

ATA YATIRIM MENKUL KIYMETLER A.Ş.
MERSİS NO : 0-0920-0421-3100013
DİKİLİTAŞ MAH. EMİRHAN CAD. NO:109
A BLOK ATAKULE/BALMUMCU-İST.
TEL : (0212) 371 62 00
www.atayatirim.com.tr

Şirket'in sermaye yapısı aşağıdaki tabloda gösterilmiştir.

Grubu	Nama/ Hamiline Olduğu	İmtiyazların türü (Kimin sahip olduğu)	Bir Payın Nominal Değeri (TL)	Toplam (TL)	Sermayeye Oranı (%)
A	Nama	(i) Yönetim Kurulu'na aday gösterme imtiyazı bulunmaktadır. (ii) Oy imtiyazı bulunmaktadır. (5 Oy hakkı) TFI Tab Gıda imtiyazlı payların sahibidir.	1,00	20.000.000	%17
B	Hamiline	Yoktur.	1,00	97.600.000	%83
			TOPLAM	**117.600.000**	**100,00**

19.4. İhraççının bilgisi dahilinde doğrudan veya dolaylı olarak ihraççının yönetim hakimiyetine sahip olanların ya da ihraççıyı kontrol edenlerin adı, soyadı, ticaret unvanı, yönetim hakimiyetinin kaynağı ve bu gücün kötüye kullanılmasını engellemek için alınan tedbirler:

İzahname'nin 19.1 numaralı maddesinde belirtildiği üzere; Şirket'in tek pay sahibi olan TFI Tab Gıda'nın ortakları Kurdoğlu Ailesi üyeleri yönetim hâkimiyetine dolaylı sahiptir. Kurdoğlu Ailesi üyelerinin yönetim hâkimiyetine sahip olmasının kaynağı,

i. Kurdoğlu Ailesi'nin ve Kurdoğlu Ailesi tarafından yönetim kontrolüne sahip olunan grup şirketlerinin, TFI Tab Gıda'da (*yönetim kurulu üye seçiminde aday gösterme imtiyazına sahip*) imtiyazlı pay sahibi olmalarından dolayı TFI Tab Gıda'nın yönetim hakimiyetine sahip olmaları ve

ii. TFI Tab Gıda'nın Şirket'te (*yönetim kurulu üye seçiminde aday gösterme imtiyazına sahip*) imtiyazlı pay sahibi olarak Şirket'in yönetim hakimiyetine sahip olmasıdır.

Hakimiyetin kötüye kullanılmasını engellemek adına Esas Sözleşme'de doğrudan özel bir hüküm bulunmamaktadır. Ancak Esas Sözleşme'nin aşağıda yer verilen hükümlerinin, hakimiyetin kötüye kullanılmasının engellenmesine katkı sağlayacağı düşünülmektedir:

Şirket Esas Sözleşme'sinin "Yönetim Kurulu" başlıklı 9. Maddesi uyarınca;

(i) Şirket'in işleri ve idaresi, Genel Kurul tarafından TTK ve SPKn hükümleri ve sermaye piyasası mevzuatı düzenlemeleri çerçevesinde seçilecek en az 5 (beş) üyeden oluşan bir Yönetim Kurulu tarafından yürütülür.

(ii) Yönetim Kurulu'nda görev alacak bağımsız üyelerin sayısı ve nitelikleri Sermaye Piyasası Kurulu'nun kurumsal yönetime ilişkin düzenlemelerine göre tespit edilir.

Şirket'in "Kurumsal Yönetim İlkelerine Uyum" başlıklı 16. Maddesinde; Sermaye Piyasası Kurulu tarafından uygulaması zorunlu tutulan kurumsal yönetim ilkelerine uyulacağı, zorunlu kurumsal yönetim ilkelere uyulmaksızın yapılan işlemler ve alınan Yönetim Kurulu kararlarının geçersiz olacağı ve Esas Sözleşme'ye aykırı olacağı hüküm altına alınmıştır.

Şirket Esas Sözleşmesi'nin "Denetim" başlıklı 13. Maddesi uyarınca ise, Şirket'in ve mevzuatta öngörülen diğer hususların denetimine ilişkin olarak, TTK, SPKn, sermaye piyasası mevzuatı ve ilgili

ATAKEY PATATES GIDA SANAYİ VE TİCARET A.Ş.
Merkez: Dikilitaş Mah. Emirhan Cad. No:109 K:11 Beşiktaş / İSTANBUL
Şube:Sakarya Mh. Ankara Cd. No:3 Susuz Mahallesi AFYONKARAHİSAR
Mk.Mersis No:8435-9289-0547-2800 Şube Mersis No:0950302070001 3
Tel: 0 212 259 66 88 - 0 272 226 04 56 V.D. 095 030 0407

14 Temmuz 2023
TFI TAB GIDA YATIRIMLARI A.Ş.
Emirhan Cad. No:109 A Balmumcu / İST.
Tel: 0212 310 64 00
Mecidiyeköy V.D. 271 [illegible] 7443

ATA YATIRIM MENKUL KIYMETLER A.Ş
MERSİS NO : 0-0920-0421-3100013
DİKİLİTAŞ MAH. EMİRHAN CAD. NO:109
A-BLOK MALTEPE/BEŞİKTAŞ-İST.
TEL : (0212) 270 62 00
www.atayatirim.com.tr

diğer mevzuat hükümlerinin uygulanacağı ve TTK, SPKn ve ilgili mevzuat hükümleri kapsamında gerekli olduğu takdirde, Genel Kurul tarafından denetçinin atanacağına ilişkin düzenleme yer almaktadır.

Ayrıca paylar Borsa İstanbul'da işlem görmeye başladıktan sonra, Şirket'in halka açık olma statüsünün getireceği denetimlere ve kontrol mekanizmasına tabi olması, bahse konu kontrol gücünün kötüye kullanımını engelleyecek etkenler arasında sayılmalıdır.

19.5. İhraççının yönetim hakimiyetinde değişikliğe yol açabilecek anlaşmalar/düzenlemeler hakkında bilgi:

Yoktur.

19.6. Sermayedeki veya toplam oy hakkı içindeki doğrudan payları %5 ve fazlası olan gerçek kişi ortakların birbiriyle akrabalık ilişkileri:

Şirket içerisinde gerçek kişi ortak bulunmamaktadır.

20. İLİŞKİLİ TARAFLAR VE İLİŞKİLİ TARAFLARLA YAPILAN İŞLEMLER HAKKINDA BİLGİLER

20.1. İzahnamede yer alan hesap dönemleri ve son durum itibarıyla ilişkili taraflarla yapılan işlemler hakkında UMS 24 çerçevesinde ayrıntılı açıklama:

Şirket, olağan ticari operasyonları içerisinde ilişkili taraflarla çeşitli işlemler yapmaktadır. Şirket hissedarları ve hissedarlarının sahip olduğu şirketlerle bir dizi operasyonel ve finansal ilişkiler içerisindedir. Şirket'in ilişkili taraf işlemleri hakkında bilgi için ayrıca, 31 Mart 2023, 31 Aralık 2022, 31 Aralık 2021 ve 31 Aralık 2020 tarihli finansal tabloların 24'üncü dipnotuna bakınız.

Şirket'in ilişkili tarafları ve Şirket ile olan ilişkisi temel olarak aşağıdaki gibidir:

İlişkili Taraf Ünvanı	Şirket ile İlişkisi
TFI Tab Gıda Yatırımları A.Ş.	Şirket'in %100 sahibi olup, Şirket'e danışmanlık hizmeti sağlamaktadır. Bu hizmetler, teknoloji desteği, bütçe ve planlama danışmanlığı, kurumsal zeka danışmanlığı veiç denetim çalışmalarıdır.
Fasdat Gıda Dağıtım San. ve Tic A.Ş.	%100 TFI Tab Gıda sahipliğindedir. Şirket, Fasdat'a patates ürünleri satmaktadır. Fasdat tarafından satın alınan ürünler, TAB Gıda'nın hem kendi işlettiği hem de Franchise'lar tarafından işletilen restoranlara ve üçüncü taraflara satılmaktadır.
Pangea Foods (China) Holdings Ltd.	%53 TFI Tab Gıda sahipliğindedir. Şirket, Pangaea Foods'a patates ürünleri satmaktadır.
Reklam Üssü San. ve Dış Tic. A.Ş.	%100 TFI Tab Gıda sahipliğindedir. Şirket, muhtelif giderlere ilişkin hizmet alımları yapmaktadır.
Ekur Et Entegre San. ve Tic. A.Ş.	%98,9 TFI Tab Gıda sahipliğindedir. Şirket, üretim esnasında ortaya çıkan ve hayvan yemi olarak kullanılabilecek patates firelerini satmaktadır.
Ekur İnşaat Sanayi ve Ticaret A.Ş.	Şirket, ofis kiralaması yapmaktadır.
Mes Mutfak Ekipmanları Sanayi ve Servis Hizmetleri Ticaret A.Ş.	Şirket, bakım onarım hizmeti alımları yapmaktadır.
Atp Yazılım ve Teknoloji Anonim Şirketi	Şirket, bilişim teknolojileri ile ilgili hizmet alımı yapmaktadır.
Arbeta Turizm Organizasyon ve Ticaret A.Ş.	Şirket, seyahat organizasyonları ile ilgili hizmet alımı yapmaktadır.
AtaSancak Acıpayam Tarım İşletmesi San. ve Tic. A.Ş.	Şirket, üretim esnasında ortaya çıkan ve hayvan yemi olarak kullanılabilecek patates firelerini satmaktadır.

14 Temmuz 2023

ATAKEY PATATES GIDA SANAYİ VE TİCARET A.Ş.
Merkez: Dikilitaş Mah. 11 Beşiktaş / İSTANBUL
Şube: Sakarya Mah. AFYONKARAHİSAR
Mrk Mersis No: 8465 Mersis No: 0503 0207 0013
Tel: 0 212 258 65 85 - 0 212 258 54 55 Köy VD: 095 030 6207

TFI TAB GIDA YATIRIMLARI A.Ş.
Emirhan Cad. No: 109 Dikilitaş / İST.
Tel: 0212 310 64 00
Mecidiyeköy V.D. 271 006 7443

ATA YATIRIM MENKUL KIYMETLER A.Ş.
MERSİS NO : 0-0920-0421-3100013
DİKİLİTAŞ MAH. EMİRHAN CAD. NO:109
A BLOK ATAşehir LEVENT/BEŞİKTAŞ-İST.
TEL : (0212) 310 62 00
www.atayatirim.com.tr

İşbu izahname tarihi itibarıyla, Şirket'in ilişkili taraflardan ticari alacaklar, ilişkili taraflara ticari borçlar, ticari olmayan borçlar ve ertelenmiş gelirlere ilişkin bilgileri aşağıda paylaşılmıştır:

İlişkili Taraflardan Ticari Alacaklar (TL)	**31.03.2023**	**31.12.2022**	**31.12.2021**	**31.12.2020**
Pangaea Foods (China) Holdings Ltd.	86.820.114	108.203.116	75.219.902	38.668.022
Fasdat Gıda Dağıtım San. ve Tic A.Ş.	-	-	-	2.739.988
TAB Gıda Sanayi ve Tic. A.Ş.	573.249	-	-	-
Ekur Et Entegre San. ve Tic. A.Ş.	552.001	278.173	371.566	87.566
AtaSancak Acıpayam Tarım İşletmesi San. ve Tic. A.Ş.	559.594	1.166.089	190.645	177.106
Toplam	**88.504.958**	**109.647.378**	**75.782.113**	**41.672.682**

Kaynak: Şirket Yönetimi ve Bağımsız Denetim Raporu

31.03.2023 tarihinde ilişkili taraflardan ticari alacakların %98,1'lik bölümü Pangea Foods (China) Holdings Ltd. firmasından olan ticari alacaklardan kaynaklanmaktadır. Aynı ilişkili taraf firmadan ticari alacakların toplam ilişkili taraflardan ticari alacaklar içerisindeki payı 31.12.2022, 31.12.2021 ve 31.12.2020 tarihlerinde sırasıyla %98,7, %99,3 ve %92,8 olarak gerçekleşmiştir. Şirket, %100 hissedarı TFI Tab Gıda'nın HSR Çin operasyonlarında kullanılmak üzere Pangaea Foods'a dondurulmuş patates ürünleri satmaktadır.

İlişkili Taraflara Ticari Borçlar (TL)	**31.03.2023**	**31.12.2022**	**31.12.2021**	**31.12.2020**
TFI TAB Gıda Yatırımları A.Ş.	7.088.207	302.689	-	-
Ekur Et Entegre San. Ve Tic. A.Ş.	-	-	36.806	-
Ekur İnşaat San.Tic.A.Ş.	42.002	12.353	16.837	18.486
Mes Mutfak Ekip. San. Ve Serv. Hiz. Tic. A.Ş.	-	-	1.931	1.438
Atp Yazılım ve Teknoloji A.Ş.	27.674	16.208	4.827	2.725
Arbeta Turizm Org.ve Tic. A.Ş.	13.635	31.699	28.700	16.484
Toplam	**7.171.518**	**362.949**	**89.101**	**39.133**

Kaynak: Şirket Yönetimi ve Bağımsız Denetim Raporu

31.03.2023 tarihinde ilişkili taraflardan ticari borçların %98,8'lik bölümü TFI Tab Gıda firmasına olan ticari borçlardan kaynaklanmaktadır. 31.02.2023 tarihinde TFI Tab Gıda'ya olan ticari borçların artmasının sebebi, TFI Tab Gıda'dan alınan danışmanlık hizmetleridir.

Ertelenmiş Gelirler (TL)	**31.03.2023**	**31.12.2022**	**31.12.2021**	**31.12.2020**
Fasdat Gıda Dağıtım San. ve Tic A.Ş.	25.582.194	93.289.185	42.059.556	-
Toplam	**25.582.194**	**93.289.185**	**42.059.556**	-

Kaynak: Bağımsız Denetim Raporu

Şirket, Fasdat'a patates ürünleri satmaktadır. Fasdat tarafından satın alınan ürünler, TAB Gıda'nın hem kendi işlettiği hem de Franchise'lar tarafından işletilen restoranlara ve üçüncü taraflara satılmaktadır.

Ertelenmiş Gelirler, Fasdat'tan alınan sipariş avanslarıdır. Alınan avanslar, başlangıçta avans olarak finansal durum tablosunda muhasebeleştirilmiş olup, müteakip dönemde yapılan satışlar ile mahsup edilmektedir.

14 Temmuz 2023

ATA YATIRIM MENKUL KIYMETLER A.Ş.
MERSİS NO : 0-0920-0421-3100013
BÜKİRİTAŞ MAH. EMİRHAN CAD. NO:109
A-BLOK ATAKULE/BALMUMCU İST.
TEL : (0212) 310 62 00
www.atayatirim.com.tr

TFI TAB GIDA YATIRIMLARI A.Ş.
Emirhan Cad. No:109A Balmumcu / İST.
Tel: 0212 310 64 00
Mecidiyeköy V.D: 271 [illegible]

ATAKEY PATATES GIDA SANAYİ VE TİCARET A.Ş.
Merkez: Dikmen Mah. Emirhan Cad. No: 11 Sefaköy / İSTANBUL
Şube: Sakarya Mah. [illegible] Sok. No: 6 Yenikapı / İSTANBUL
Lüx Merkez Mah. [illegible] Sok. No: 3 [illegible]
Tel: 0 212 259 66 88 - 0 212 223 54[illegible] Vergi No: 065 050 6207

Şirket'in; grup şirketlerinin Ziraat Bankası A.Ş. ile akdetmiş olduğu kredi sözleşmeleri kapsamında vermiş olduğu kefaletlerin listesi aşağıdaki tabloda yer almaktadır.

20.2. İlişkili taraflarla yapılan işlerin ihraççının net satış hasılatı içindeki payı hakkında bilgi:

	Kredi Limiti	Fiilen kullandırım											
Borçlu Şirket	EUR	EUR	TL	EUR GKS TARİH	1. Kefil	2. Kefil	3. Kefil	4. Kefil	5. Kefil	6.Kefil	7.Kefil	8 Kefil	9.Kefil
TAB Gıda	€ 77.000.000,00	3.369.421	652.460.750	25.06.2021	Erhan Kurdoğlu	Korhan Kurdoğlu	TFI	Fasdat	ATA Holding	ATA Gayrimenkul	Atakey	Ekmek Unlu	Ekur Et
TFI Tab Gıda	€ 55.000.000,00	17.325.452	21.446.280	25.06.2021	Erhan Kurdoğlu	Korhan Kurdoğlu	TAB	Fasdat	ATA Holding	ATA Gayrimenkul	Atakey	Ekmek Unlu	Ekur Et
Ekmek Unlu	€ 11.000.000,00		9.812.319	25.06.2021	Erhan Kurdoğlu	Korhan Kurdoğlu	TFI	Fasdat	ATA Holding	ATA Gayrimenkul	Atakey	TAB	Ekur Et
Fasdat	€ 27.500.000,00		245.329.409	25.06.2021	Erhan Kurdoğlu	Korhan Kurdoğlu	TFI	TAB	ATA Holding	ATA Gayrimenkul	Atakey	Ekmek Unlu	Ekur Et
Ekur Et	€ 27.500.000,00		198.100.524	25.06.2021	Erhan Kurdoğlu	Korhan Kurdoğlu	TFI	Fasdat	ATA Holding	ATA Gayrimenkul	Atakey	Ekmek Unlu	TAB

İlişkili taraflara yapılan satışlar aşağıdaki gibidir:

	31 Mart ile biten 3 aylık dönem		31 Aralık ile biten 12 aylık dönem		
İlişkili Taraflara Satışlar (TL)	**2023**	**2022**	**2022**	**2021**	**2020**
Fasdat Gıda Dağıtım San. ve Tic A.Ş.	253.929.799	67.596.326	588.647.410	186.304.294	134.420.916
Pangaea Foods (China) Holdings Ltd.	22.873.200	18.985.988	189.909.636	109.128.724	118.193.249
Ekur Et Entegre San. ve Tic. A.Ş.	396.956	-	811.687	288.194	29.519
AtaSancak Acıpayam Tarım İşletmesi San. ve Tic. A.Ş .	2.249.600	-	5.043.799	2.033.747	1.567.977
Genel Toplam	**279.449.555**	**86.582.314**	**784.412.532**	**297.754.959**	**254.211.661**
Toplam Hasılat	**351.847.054**	**149.161.236**	**1.105.559.482**	**368.275.322**	**310.558.419**
Hasılattaki Payı	**%79,4**	**%58,0**	**%71,0**	**%80,9**	**%81,9**

Kaynak: Bağımsız Denetim Raporu

Fasdat Gıda Dağıtım San. ve Tic A.Ş.

Şirket, Fasdat'a patates ürünleri satmaktadır. Fasdat tarafından satın alınan ürünler, TAB Gıda'nın hem kendi işlettiği hem de Franchise'lar tarafından işletilen restoranlara ve üçüncü taraflara satılmaktadır.

Pangaea Foods (China) Holdings Ltd.

Şirket, Pangaea Foods'a patates ürünleri satmaktadır.

Ekur Et Entegre San. ve Tic. A.Ş.

Şirket, üretim esnasında ortaya çıkan ve hayvan yemi olarak kullanılabilecek parça patates firelerini satmaktadır.

AtaSancak Acıpayam Tarım İşletmesi San. ve Tic. A.Ş .

Şirket, üretim esnasında ortaya çıkan ve hayvan yemi olarak kullanılabilecek parça patates firelerini satmaktadır.

14 Temmuz 2023

ATA YATIRIM MENKUL DEĞERLER A.Ş.

ATAKEY PATATES GIDA SANAYİ VE TİCARET A.Ş.
Merkez: Dikilitaş Mah. Emirhan Cad. No:109 Dikilitaş Plaza A Blok Ataşehir / İSTANBUL
Şube Sakarya Mah. Ataşehir Cad. No:[illegible] Ataşehir / İSTANBUL
Link Lokasyon No: [illegible]
Tel: 0 212 259 66 89 - 0 272 223 [illegible] Vergi Dairesi: 035 030 0207

TFI TAB GIDA YATIRIMLARI A.Ş.
Emirhan Cad. No:109 Dikilitaş/İST.
Tel: 0212 310 64 00
Mecidiyeköy VD: 771 006 7143

ATA YATIRIM MENKUL KIYMETLER A.Ş.
MERSİS NO: 0-0920-0427-3100013
DİKİLİTAŞ MAH. EMİRHAN CAD. NO:109
A-BLOK ATAKULE/ATAŞEHİR-İSTANBUL
TEL : (0216) 666 52 00
www.atayatirim.com.tr

İlişkili taraflardan yapılan alımlar aşağıdaki gibidir:

	31 Mart ile biten 3 aylık dönem		31 Aralık ile biten 12 aylık dönem		
İlişkili Taraflardan Alımlar (TL)	**2023**	**2022**	**2022**	**2021**	**2020**
Fasdat Gıda Dağıtım San. ve Tic A.Ş.	2.290.738	1.304.902	59.905.166	15.080.349	20.919.666
TFI TAB Gıda Yatırımları A.Ş.	6.101.104	-	127.893	3.349	104.297
Ekur Et Entegre San. ve Tic. A.Ş.	117.660	13.505	13.505	-	-
Ekur İnşaat San.Tic.A.Ş.	42.120	5.271	36.871	22.126	27.477
Atp Yazılım ve Teknoloji A.Ş.	33.467	-	66.398	18.334	1.902
Arbeta Turizm Org.ve Tic. A.Ş.	87.737	10.521	87.870	36.145	28.085
Genel Toplam	**8.672.827**	**1.334.200**	**60.237.703**	**15.160.303**	**21.081.426**

Kaynak: Bağımsız Denetim Raporu

Fasdat Gıda Dağıtım San. ve Tic A.Ş.

Şirket, Fasdat'tan nakliye hizmeti almaktadır.

TFI TAB Gıda Yatırımları A.Ş.

Şirket %100 sahibi konumundaki TFI Tab Gıda'dan danışmanlık hizmeti almaktadır. Bu hizmetler, teknoloji desteği, bütçe ve planlama danışmanlığı, kurumsal zeka danışmanlığı veiç denetim çalışmalarıdır.

Ekur Et Entegre San. ve Tic. A.Ş.

Şirket, Ekur Et'ten muhtelif alımlar yapmaktadır.

Ekur İnşaat San.Tic.A.Ş.

Şirket, Ekur İnşaat'tan ofis kiralaması yapmaktadır.

Atp Yazılım ve Teknoloji A.Ş.

Şirket, Atp'den bilişim teknolojileri ile ilgili hizmet alımı yapmaktadır.

Arbeta Turizm Org.ve Tic. A.Ş.

Şirket, seyahat organizasyonları ile ilgili hizmet alımı yapmaktadır.

14 Temmuz 2023

T.C. SERMAYE PİYASASI KURULU 1923 OZ ARI 100

ATAKEY PATATES GIDA SANAYİ VE TİCARET A.Ş.

TFI TAB GIDA YATIRIMLARI A.Ş.
Emirhan Cad. No:109 A Balmumcu / İST.
Tel: 0212 310 64 00
Mecidiyeköy V.D: 271 006 7443

ATA YATIRIM MENKUL KIYMETLER A.Ş.
MERSİS NO : 0-0920-0421-3100013
DİKİLİTAŞ MAH. EMİRHAN CAD. NO:109
A BLOK ATAKULE/BALMUMCU-İST.
TEL : (0212) 310 62 00
www.atayatirim.com.tr

İlişkili taraflarla yapılan işlemlerden kaynaklı diğer gelirler/(giderler) aşağıdaki gibidir;

	31 Mart ile biten 3 aylık dönem		31 Aralık ile biten 12 aylık dönem		
İlişkili Taraflarla Diğer Gelirler/(Giderler) (TL)	**2023**	**2022**	**2022**	**2021**	**2020**
Fasdat Gıda Dağıtım San. ve Tic A.Ş.	13.000	(13.679)	(27.949)	-	-
TFI TAB Gıda Yatırımları A.Ş.	-	(127.893)	-	(624)	(2.885)
Reklam Üssü San. ve Dış. Tic. A.Ş.	-	(3.962)	(3.962)	(49.314)	(92.217)
Ekur İnşaat San.Tic.A.Ş.	-	-	-	(16.549)	-
Genel Toplam	**13.000**	**(145.534)**	**(31.911)**	**(66.487)**	**(95.103)**

21. DİĞER BİLGİLER

21.1. Sermaye Hakkında Bilgiler

İzahname tarihi itibarıyla, Şirket'in çıkarılmış sermayesi 117.600.000.-TL'dir.

21.2. Kayıtlı Sermaye Tavanı:

Şirket'in kayıtlı sermaye tavanı 550.000.000.-TL'dir.

21.3. Dönem başı ve dönem sonundaki fiili dolaşımdaki pay sayısının mutabakatı ve izahnamede yer alması gereken finansal tablo dönemleri itibarıyla sermayenin %10'undan fazlası konu hakkında bilgi:

Yoktur.

21.4. Sermayeyi temsil etmeyen kurucu ve intifa senetleri vb. hisselerin sayısı ve niteliği hakkında bilgi:

Yoktur.

21.5. İhraççının paylarından, kendisi tarafından bizzat tutulan veya onun adına tutulan veya bağlı ortaklıklarının sahip oldukları ihraççı paylarının adedi, defter değeri ve nominal değeri:

Yoktur.

21.6. Varantlı sermaye piyasası araçları, paya dönüştürülebilir tahvil, pay ile değiştirilebilir tahvil vb. sermaye piyasası araçlarının miktarı ve dönüştürme, değişim veya talep edilme esaslarına ilişkin bilgi:

Yoktur.

21.7. Grup şirketlerinin opsiyona konu olan veya koşullu ya da koşulsuz bir anlaşma ile opsiyona konu olması kararlaştırılmış sermaye piyasası araçları ve söz konusu opsiyon hakkında ilişkili kişileri de içeren bilgi:

Yoktur.

14 Temmuz 2023

ATA YATIRIM MENKUL KIYMETLER A.Ş.
MERSİS NO : 0-0920-0421-3100013
DİKİLİTAŞ MAH. EMİRHAN CAD. NO:109
A-BLOK KAKULE İŞ MERKEZİ DEFTERDARDUMCU-İST.
TEL : (0212) 310 62 00
www.atayatirim.com.tr

TFI TAB GIDA YATIRIMLARI A.Ş.
Emirhan Cad. No:109/A Balmumcu / İST.
Tel: 0212 310 64 00
Mecdiyeköy V.D. 281 [illegible]

21.8. İzahnamede yer alması gereken finansal tablo dönemleri itibarıyla yapılan sermaye artırımları ve kaynakları ile sermaye azaltımları, yaratılan/iptal edilen pay grupları ve pay sayısında değişikliğe yol açan diğer işlemlere ilişkin bilgi:

Şirket, 26.12.2019 tarihli olağanüstü genel kurul kararı ile 202.000.000.-TL olan sermayesini, 117.600.000.-TL'ye düşürmüştür. Yapılmış olan sermaye azaltımında pay sayısının azaltılması yöntemi uygulanmıştır. Sermayenin azaltılmasına rağmen Şirket alacaklılarının haklarını tamamen karşılayacak miktarda aktifin Şirket'te mevcut olduğu Nihat Yalçın KAYA'nın 25.12.2019 tarihli ve YMM-2172/992-137 sayılı Raporu ile tespit edilmiştir.

21.9. İhraççının son on iki ay içinde halka arz, tahsisli veya nitelikli yatırımcıya satış suretiyle pay ihracının bulunması halinde, bu işlemlerin niteliğine, bu işlemlere konu olan payların tutarı ve niteliklerine ilişkin açıklamalar:

Yoktur.

21.10. İhraççının mevcut durum itibarıyla paylarının borsada işlem görmesi durumunda hangi payların borsada işlem gördüğüne veya bu hususlara ilişkin bir başvurusunun bulunup bulunmadığına ilişkin bilgi:

Yoktur.

21.11. İzahnamenin hazırlandığı yıl ve bir önceki yılda eğer ihraççı halihazırda halka açık bir ortaklık ise ihraççının payları üzerinde üçüncü kişiler tarafından gerçekleştirilen ele geçirme teklifleri ile söz konusu tekliflerin fiyat ve sonuçları hakkında bilgi:

Yoktur.

21.12. Esas sözleşme ve iç yönergeye ilişkin önemli bilgiler:

Şirket'in tek bir metin haline getirilmiş Esas Sözleşme'si (EK-1), Şirket kurumsal web sitesi olan www.atakey.com.tr ve KAP'ın internet sitesi olan www.kap.org.tr adresinden ulaşılabilecektir.

Şirket Esas Sözleşme'sinin "**Yönetim Kurulu**" başlıklı 8. Maddesine göre;

Şirket'in işleri ve idaresi, Genel Kurul tarafından Türk Ticaret Kanunu ve Sermaye Piyasası Kanunu hükümleri ve sermaye piyasası mevzuatı düzenlemeleri çerçevesinde seçilecek en az 5 (beş) üyeden oluşan bir Yönetim Kurulu tarafından yürütülür. Yönetim Kurulu'nda görev alacak bağımsız üyelerin sayısı ve nitelikleri Sermaye Piyasası Kurulu'nun kurumsal yönetime ilişkin düzenlemelerine göre tespit edilir. Şirket Yönetim Kurulu üyelerinin yarısı (A) Grubu pay sahiplerinin aday gösterdiği adaylar arasından Türk Ticaret Kanunu ve Sermaye Piyasası Kanunu'nda belirtilen nisaplar ile seçilecektir. Yönetim Kurulu üye sayısının yarısının küsuratlı bir sayı olması halinde, küsurat aşağıya doğru en yakın tam sayıya yuvarlanacaktır.

Yönetim kurulu, üyeleri arasından bir başkan ve bulunmadığı zamanlarda ona vekâlet etmek üzere, en az bir başkan yardımcısı seçer. Yönetim Kurulu Başkanı ve Yönetim Kurulu Başkan Yardımcısı, (A) Grubu pay sahiplerinin aday gösterdiği Yönetim Kurulu üyeleri arasından seçilir.

Şirket Esas Sözleşmesi'nin "**Şirket'in Yönetimi ve Temsili**" başlıklı 11. Maddesi uyarınca;

Şirket, Yönetim Kurulu tarafından yönetilir ve temsil olunur. Yönetim Kurulu, Genel Kurul'un görev ve yetkileri dışında kalan ve Türk Ticaret Kanunu, Sermaye Piyasası Kurulu, ilgili diğer mevzuat ve işbu Esas Sözleşme uyarınca kendisine verilen görevleri ifa eder.

Yönetim Kurulu, Türk Ticaret Kanunu'nun 367/1. maddesine uygun olarak düzenleyeceği bir iç yönerge ile yönetim yetki ve sorumluluklarını kısmen veya tamamen bir veya birkaç Yönetim Kurulu üyesine veya üçüncü kişi/kişilere devretmeye yetkilidir.

14 Temmuz 2023

ATAKEY PATATES GIDA SANAYİ VE TİCARET A.Ş.

TEFTAB GIDA YATIRIMLARI A.Ş.
Emirhan Cad. No:109A Balmumcu / İST.
Tel: 0212 310 64 00
Mersis No: 0-1310 006 7443

ATA YATIRIM MENKUL KIYMETLER A.Ş.
MERSİS NO : 0-0920-0421-3100013
DİKİLİTAŞ MAH. EMİRHAN CAD. NO:109
A-BLOK ATAKULE/SARIYER/İST.
TEL : (0212) 310 62 00
www.atayatirim.com.tr

Yönetim Kurulu'nun alacağı karar üzerine, Türk Ticaret Kanunu'nun 375. maddesinde yer alan devredilemez görev ve yetkiler saklı kalmak üzere, Türk Ticaret Kanunu'nun 370. maddesi hükümleri uyarınca, Şirket'in temsil yetkisi tek imza ile Yönetim Kurulu üyelerinden birine ya da bir veya daha fazla murahhas üyeye veya müdür olarak üçüncü kişilere devredilebilir. En az bir yönetim kurulu üyesinin temsil yetkisini haiz olması şarttır. Temsile yetkili kişileri ve bunların temsil şekillerini gösterir kararın noterce onaylanmış sureti ticaret sicilinde tescil ve ilan edilmedikçe, temsil yetkisinin devri geçerli olmaz. Temsil yetkisinin sınırlandırılması, iyi niyet sahibi üçüncü kişilere karşı hüküm ifade etmez; ancak temsil yetkisinin sadece merkezin veya bir şubenin işlerine özgülendiğine veya birlikte kullanılmasına ilişkin tescil ve ilan edilen sınırlamalar geçerlidir. Türk Ticaret Kanunu'nun 371, 374 ve 375. maddeleri hükümleri saklıdır. Yönetim Kurulu, görev süresini aşan sözleşmeler ve sair işlemler akdedebilir.

21.13. Esas sözleşmenin ilgili maddesinin referans verilmesi suretiyle ihraççının amaç ve faaliyetleri:

Şirketin Esas Sözleşmesi'nin **"Amaç ve Konu"** başlıklı 3. maddesi uyarınca, ana faaliyetleri aşağıdaki şekildedir:

1. Ticari amaçlı tohumluk ve/veya yemeklik patateslerin üretimini yapmak, bununla ilgili ham ve yardımcı malzemenin teminini, tohum seçimini, zirai üretimini yapmak ve veya yaptırmak ve bunların imalatını, ihracatını, ithalatını, alımını, toptan ve perakende satımını, pazarlanmasını, dağıtımını ve işletmeciliğini yapmak,

2. Başta dondurulmuş kaplamalı patates olmak üzere, patates, kabuklu elma dilimi oval dilim ve küp kesim patates, kabuklu patates ürünleri ile kroket üretimi olmak üzere her nevi patates ürünlerinin üretimi, temini, toptan ve perakende satışını, ithalatı ve ihracatını yapmak,

3. Patatesin işlenmesi ve saklanması amacıyla seçme, yıkama, boyutlama ve ürünün özel tekniklerle işlenmesi, derin dondurma ve uygun şekillerde paketlenerek, tekniğine uygun, depolama, yükleme, taşıma, nakil, dağıtım ve satış faaliyetlerini gerçekleştirmek,

4. Konusu ile ilgili her türlü hidroje edilmiş bitkisel yağlar, hayvansal yağlar, zeytin pamuk, ayçiçeği, soya yağlarının imali alımı, satımı, ithali, ihracı ve pazarlamasını yapmak ve

5. Konusu ile ilgili her türlü tohum geliştirme, üretme ve iyileştirme çalışmaları yapmak veya yaptırmak.

21.14. Yönetim kuruluna ve komitelere ilişkin önemli hükümlerin özetleri:

Şirket Esas Sözleşme'sinin **"Yönetim Kurulu"** başlıklı 8. Maddesine göre;

Şirket'in işleri ve idaresi, Genel Kurul tarafından Türk Ticaret Kanunu ve Sermaye Piyasası Kanunu hükümleri ve sermaye piyasası mevzuatı düzenlemeleri çerçevesinde seçilecek en az 5 (beş) üyeden oluşan bir Yönetim Kurulu tarafından yürütülür. Yönetim Kurulu'nda görev alacak bağımsız üyelerin sayısı ve nitelikleri Sermaye Piyasası Kurulu'nun kurumsal yönetime ilişkin düzenlemelerine göre tespit edilir. Şirket Yönetim Kurulu üyelerinin yarısı (A) Grubu pay sahiplerinin aday gösterdiği adaylar arasından Türk Ticaret Kanunu ve Sermaye Piyasası Kanunu'nda belirtilen nisaplar ile seçilecektir. Yönetim Kurulu üye sayısının yarısının küsuratlı bir sayı olması halinde, küsurat aşağıya doğru en yakın tam sayıya yuvarlanacaktır.

Yönetim kurulu, üyeleri arasından bir başkan ve bulunmadığı zamanlarda ona vekâlet etmek üzere, en az bir başkan yardımcısı seçer. Yönetim Kurulu Başkanı ve Yönetim Kurulu Başkan Yardımcısı, (A) Grubu pay sahiplerinin aday gösterdiği Yönetim Kurulu üyeleri arasından seçilir.

14 Temmuz 2023

ATAKEY PATATES GIDA SANAYİ VE TİCARET A.Ş.
Merkez: Dikilitaş Mh. Emirhan Cad. No:109 K:11 Beşiktaş / İSTANBUL
Şube: Sakarya Mh. Ankara Cd. No:6 Susuz Merkez-AFYONKARAHİSAR
Mrk.Mersis No:6485928264[illegible]56 Şube Mersis No:0095030520700013
Tel: 0 212 259 66 88 - 0 272 223 54 55 Mrk.Kby V.D.: 095 030 6207

TELTAP GIDA YATIRIMLARI A.Ş.
Emirhan Cad. No:109/A Balmumcu / İST.
Tel: 0212 310 64 00
Metidiyekby V.D: 271 006 7443

ATA YATIRIM MENKUL KIYMETLER A.Ş.
MERSİS NO: 0-0920-0421-3100013
DİKİLİTAŞ MAH. EMİRHAN CAD. NO:109
A-BLOK ATAKULE/BALMUMCU-İST.
TEL : (0212) 310 62 00
www.atayatirim.com.tr

Şirket Esas Sözleşme'sinin **"Yönetim Kurulu'nun Süresi ve Yeniden Seçimi"** başlıklı 9. Maddesine göre;

Her bir Yönetim Kurulu üyesi, en fazla 3 (üç) yıl için seçilecek olup söz konusu sürenin bitiminden önce, vefat, istifa, ehliyetsizlik durumunun söz konusu olmasına kadar görev yapar. Görev süresi sona eren Yönetim Kurulu üyesi yeniden seçilebilir. Bağımsız Yönetim Kurulu üyelerinin görev süreleri ile ilgili olarak Sermaye Piyasası Kurulu'nun kurumsal yönetime ilişkin düzenlemelerine ve işbu Esas Sözleşme hükümlerine uyulur.

Genel Kurul gerekli görürse, Yönetim Kurulu üyelerini her zaman değiştirebilir. Yönetim Kurulu'nda herhangi bir sebeple üyeliğin boşalması veya Bağımsız Yönetim Kurulu üyesinin bağımsızlığını kaybetmesi, istifa etmesi veya görevini yerine getiremeyecek duruma gelmesi halinde, Türk Ticaret Kanunu hükümleri, sermaye piyasası mevzuatı ile Sermaye Piyasası Kurulu'nun kurumsal yönetime ilişkin düzenlemelerine uygun olarak atama yapılır ve müteakip ilk Genel Kurul'un onayına sunulur. Genel Kurul tarafından onaylanan Yönetim Kurulu üyesi, selefinin kalan süresinin bitimine kadar görev yapar.

Tüzel kişiler Yönetim Kurulu üyeliğine Türk Ticaret Kanunu hükümleri uyarınca seçilebilirler. Tüzel kişi Yönetim Kurulu üyesi olduğu takdirde, tüzel kişi tarafından belirlenip tescil ve ilan edilen gerçek kişi tüzel kişi adına Yönetim Kurulu toplantılarına katılabilir. Yönetim kurulu üyesi olan tüzel kişi, kendi adına tescil edilmiş bulunan kişiyi Şirket'e başvurarak, tescil ve ilan ettirmek koşuluyla her an değiştirebilir.

Yönetim Kurulu üyelerine ilişkin ücretler Genel Kurulca kararlaştırılır. Genel Kurul kararıyla Yönetim Kurulu üyelerinden bir kısmına ya da tamamına huzur hakkı, ücret, ikramiye, prim ve/veya yıllık kardan pay veya diğer başka türlü ücretler ödenebilir. Yönetim Kurulu üyelerine ilişkin ücretler konusunda Genel Kurul, sermaye piyasası mevzuatı hükümlerine uygun olarak karar verir. Bağımsız yönetim kurulu üyelerinin ücretlerinin belirlemesinde de sermaye piyasası mevzuatında yer alan düzenlemelere uyulur.

Şirket Esas Sözleşme'sinin **"Yönetim Kurulu Toplantılarındaki Toplantı ve Karar Nisabı İle Komiteler"** başlıklı 10. Maddesine göre;

Yönetim kurulu toplantı günleri ve gündem başkan veya başkan vekilince düzenlenir. Yönetim Kurulu, görevlerini etkin olarak yerine getirebileceği sıklıkta toplanır.

Türk Ticaret Kanunu'nun 1527. maddesi uyarınca Yönetim Kurulu toplantılarının elektronik ortamda yapılması mümkündür. Şirket'in yönetim kurulu toplantısına katılma hakkına sahip olanlar bu toplantılara, Türk Ticaret Kanunu'nun 1527'nci maddesi uyarınca elektronik ortamda da katılabilir. Şirket, Ticaret Şirketlerinde Anonim Şirket Genel Kurulları Dışında Elektronik Ortamda Yapılacak Kurullar Hakkında Tebliğ hükümleri uyarınca hak sahiplerinin bu toplantılara elektronik ortamda katılmalarına veya oy vermelerine imkan tanıyacak Elektronik Toplantı Sistemini kurabileceği gibi, bu amaç için oluşturulmuş sistemlerden de hizmet satın alabilir. Yapılacak toplantılarda Şirket Esas Sözleşmesi'nin bu hükmü uyarınca kurulmuş olan sistem üzerinden veya destek hizmeti alınacak sistem üzerinden hak sahiplerinin ilgili mevzuatta belirtilen haklarını anılan Tebliğ hükümlerinde belirtilen çerçevede kullanabilmesi sağlanır.

Türk Ticaret Kanunu hükümleri uyarınca, yönetim kurulu üyelerinden hiçbiri toplantı yapılması isteminde bulunmadığı takdirde, Yönetim Kurulu üyelerinden birinin belirli bir konuda yaptığı karar şeklinde yazılmış önerisine, işbu Esas Sözleşme'de belirtilen Yönetim Kurulu karar nisabını oluşturacak üye sayısının yazılı onayının alınması kaydıyla Yönetim Kurulu karar alabilir.

Yönetim Kurulunun toplantı şekli, toplantıya davet ve oy kullanımları gibi hususlar hakkında Türk Ticaret Kanunu ve sermaye piyasası mevzuatının ilgili hükümleri uygulanır.

Yönetim Kurulu toplantılarında toplantı ve karar nisaplarına ilişkin olarak Türk Ticaret Kanunu ve sermaye piyasası mevzuatı hükümleri uygulanır.

14 Temmuz 2023

ATAKEY PATATES GIDA SANAYİ VE TİCARET A.Ş.
Merkez: Dikilitaş Mh. Emirhan Cd. No:109 K:11 Beşiktaş / İSTANBUL
Şube: Sakarya Mh. Ankara Cd. No:6 Susuz Merkez / AFYONKARAHİSAR
Mrk. Mersis No: [illegible] Şube Mersis No: [illegible]
Tel: 0 212 259 [illegible] 0 272 223 54 55 M.Köy V.D.: 095 030 6207

TRUTAB GIDA YATIRIMLARI A.Ş.
Emirhan Cad. No:109/A Balmumcu / İST.
Tel: 0212 310 64 00
Mecidiyeköy V.D.: 371 [illegible]

ATA YATIRIM MENKUL KIYMETLER A.Ş.
MERSİS NO : 0-0920-0421-3100013
DİKİLİTAŞ MAH. EMİRHAN CAD. NO:109
A-BLOK ATAKULE [illegible] MUMBU-İST.
TEL : (0212) 310 62 00
www.atayatirim.com.tr

Yönetim Kurulu, Türk Ticaret Kanunu hükümleri çerçevesinde uygun göreceği konularda Yönetim Kurulu üyesi olan kişilerden ve/veya Yönetim Kurulu üyesi olmayan kişilerden oluşan kurullar, komiteler oluşturabilir.

Yönetim Kurulu'nun Sermaye Piyasası Kanunu, Sermaye Piyasası Kurulu'nun kurumsal yönetime ilişkin düzenlemeleri ile Türk Ticaret Kanunu ve ilgili mevzuat kapsamında kurmakla yükümlü olduğu komitelerin oluşumu, görev ve çalışma esasları ile Yönetim Kurulu ile ilişkileri hakkında, ilgili mevzuat hükümleri uygulanır.

21.15. Her bir pay grubunun sahip olduğu imtiyazlar, bağlam ve sınırlamalar hakkında bilgi:

Şirket Esas Sözleşme'sinin "**Yönetim Kurulu**" başlıklı 8. Maddesine göre;

Şirket'in işleri ve idaresi, Genel Kurul tarafından Türk Ticaret Kanunu ve Sermaye Piyasası Kanunu hükümleri ve sermaye piyasası mevzuatı düzenlemeleri çerçevesinde seçilecek en az 5 (beş) üyeden oluşan bir Yönetim Kurulu tarafından yürütülür. Yönetim Kurulu'nda görev alacak bağımsız üyelerin sayısı ve nitelikleri Sermaye Piyasası Kurulu'nun kurumsal yönetime ilişkin düzenlemelerine göre tespit edilir. Şirket Yönetim Kurulu üyelerinin yarısı (A) Grubu pay sahiplerinin aday gösterdiği adaylar arasından Türk Ticaret Kanunu ve Sermaye Piyasası Kanunu'nda belirtilen nisaplar ile seçilecektir. Yönetim Kurulu üye sayısının yarısının küsuratlı bir sayı olması halinde, küsurat aşağıya doğru en yakın tam sayıya yuvarlanacaktır.

Yönetim kurulu, üyeleri arasından bir başkan ve bulunmadığı zamanlarda ona vekâlet etmek üzere, en az bir başkan yardımcısı seçer. Yönetim Kurulu Başkanı ve Yönetim Kurulu Başkan Yardımcısı, (A) Grubu pay sahiplerinin aday gösterdiği Yönetim Kurulu üyeleri arasından seçilir.

Şirket Esas Sözleşme'sinin "**Pay Devri**" başlıklı 7. maddesine göre;

(A) Grubu payların devri:

(A) Grubu payların devri için Yönetim Kurulu'nun onayı gerekir, Yönetim Kurulu (A) Grubu payların devrine TTK'nin 493. Maddesinde yer alan gerekçelerle sınırlı kalmak kaydıyla onay vermeyebilir. (A) Grubu payların devredilmek istenmesi durumunda, söz konusu paylar öncelikle (A) Grubu pay sahiplerine önerilir.
Yönetim Kurulu, Şirket'in iştigal konusunun gerçekleşmesi yönünden, Şirket'e veya iştiraklerine doğrudan ve/veya dolaylı rakip olan veya menfaatlerine zarar verebilecek kişilere yapılan (A) Grubu pay devirlerini önemli sebep olması nedeniyle reddedebilir. Bu durumda ilgili payların mülkiyeti ve tüm hakları devredende kalır ve pay defterine kayıt gerçekleştirilmez.

(B) Grubu payların devri:

(B) Grubu paylar, Yönetim Kurulu'nun onayı gerekmeksizin, TTK ve sermaye piyasası mevzuatı çerçevesinde serbestçe devredilebilir ve borsada satılabilir.
Payların devir işlemine ilişkin olarak Esas Sözleşme'de hüküm bulunmayan hallerde Türk Ticaret Kanunu, Sermaye Piyasası Kanunu ve ilgili mevzuat hükümleri uygulanır.

21.16. Pay sahiplerinin haklarının ve imtiyazlarının değiştirilmesine ilişkin esaslar:

Şirket Esas Sözleşme'sinin "**Sermaye**" başlıklı 6. Maddesinin "**Sermaye Artışı ve Pay Takibi**" başlıklı (b) fıkrasına göre;

Şirketin sermayesi, gerektiğinde Türk Ticaret Kanunu ve sermaye piyasası mevzuatı hükümleri çerçevesinde arttırılabilir veya azaltılabilir.

Çıkarılan paylar tamamen satılarak bedelleri ödenmedikçe veya satılamayan paylar iptal edilmedikçe yeni pay çıkarılamaz.

14 Temmuz 2023

ATAKEY PATATES GIDA SANAYİ VE TİCARET A.Ş.
Merkez: Dikilitaş Mh. Emirhan Cad. No:109 K.11 Beşiktaş / İSTANBUL
Şube: Sakarya Mh. Ankara Cd. No:6 Susuz Merkez-AFYONKARAHİSAR
Mrk.Mersis No:848[illegible] Şube Mersis No:[illegible]
Tel: 0 212 259 66 [illegible] M.Kol V.D.: 095 030 [illegible]

TEL-TAB GIDA YAPI MALARI A.Ş.
Emirhan Cad. No:109/A Balmumcu / İST.
Tel: 0212 310 64 00
Mecidiyeköy V.D.: 271 [illegible]

ATA YATIRIM MENKUL KIYMETLER A.Ş.
MERSİS NO : 0-0920-0421-[illegible]100013
DİKİLİTAŞ MAH. EMİRHAN CAD. NO:109
A BLOK ATAKULE/BALMUMCU-İST.
TEL : (02[illegible]
www.atayatirim.com.tr

İPİ YATIRIM MENKUL DEĞERLER A.Ş.

Sermayeyi temsil eden paylar kaydileştirme esasları çerçevesinde kayden izlenir.

Yapılacak sermaye artırımlarında (A) Grubu paylar karşılığında (A) Grubu nama yazılı paylar, (B) Grubu paylar karşılığında (B) Grubu hamiline yazılı paylar çıkartılır.

Sermaye artırımlarında, bedelsiz paylar artırım tarihindeki mevcut paylara dağıtılır.

Yönetim Kurulu, Sermaye Piyasası Kanunu ve sermaye piyasası mevzuatı hükümlerine uygun olarak gerekli gördüğü zamanlarda, kayıtlı sermaye tavanına kadar yeni pay ihraç ederek çıkarılmış sermayeyi arttırmaya; imtiyazlı veya nominal değerinin altında veya üzerinde paylar ihraç etmeye; imtiyazlı pay sahiplerinin haklarının kısıtlanması ve pay sahiplerinin yeni pay alma haklarını kısmen veya tamamen kısıtlamaya/sınırlandırmaya veya imtiyazlı pay sahiplerinin haklarını kısıtlamaya ve bu hususlarda karar almaya yetkilidir. Yeni pay alma haklarını kısıtlama yetkisi pay sahipleri arasında eşitsizliğe yol açacak şekilde kullanılamaz.

21.17. Olağan ve olağanüstü genel kurul toplantısının yapılmasına ilişkin usuller ile toplantılara katılım koşulları hakkında bilgi:

Şirket Esas Sözleşme'sinin "Genel Kurul" başlıklı 13. Maddesine göre;

Şirket Genel Kurul'u, TTK, SPKn ve ilgili mevzuat hükümlerine göre; olağan veya olağanüstü olarak toplanır. Söz konusu Genel Kurul toplantılarında aşağıdaki esaslar uygulanır:

Genel Kurul toplantılarına ilişkin davet, ilan ve bildirimler, Türk Ticaret Kanunu, Sermaye Piyasası Kanunu, sermaye piyasası mevzuatı ve ilgili mevzuat hükümleri çerçevesinde yapılır. Genel Kurul toplantı ilanı, mevzuatta öngörülen usullerin yanı sıra, mümkün olan en fazla sayıda pay sahibine ulaşmayı sağlayacak, elektronik haberleşme dâhil her türlü iletişim vasıtası kullanılmak suretiyle ilan ve toplantı günleri hariç olmak üzere Genel Kurul toplantı tarihinden asgari üç hafta önce yapılır. Söz konusu ilan Şirket'in internet sitesinde, Kamuyu Aydınlatma Platformu ile Sermaye Piyasası Kurulu'nca belirlenen diğer yerlerde ve Türkiye Ticaret Sicili Gazetesi'nde yayımlanır. Şirket'in internet sitesinde, Genel Kurul toplantı ilanı ile birlikte, Şirket'in mevzuat gereği yapması gereken bildirim ve açıklamaların yanı sıra, Sermaye Piyasası Kurulu'nun kurumsal yönetim düzenlemeleriyle belirlenen hususlar dikkat çekecek şekilde pay sahiplerine duyurulur.

Olağan Genel Kurul toplantıları, Şirket'in ilgili hesap dönemi sonundan itibaren üç ay içinde ve yılda en az bir defa toplanır. Olağanüstü Genel Kurullar ise Şirket'in işlerinin gerektirdiği hallerde ve zamanlarda toplanır.

Genel Kurul toplantısının işleyiş şekli, bir iç yönerge ile düzenlenir. Söz konusu iç yönergenin Genel Kurul onayından geçmesi, tescil ve ilan edilmesi zorunludur. Genel Kurul toplantılarında, Türk Ticaret Kanunu, sermaye piyasası mevzuat hükümleri ile işbu Esas Sözleşme ve Şirket'in Genel Kurul Çalışma Esas ve Usulleri Hakkında İç Yönergesi düzenlemeleri uygulanır.

Genel Kurul toplantılarına Ticaret Bakanlığı temsilcisinin katılımı hakkında Türk Ticaret Kanunu'nun 407. maddesinin üçüncü fıkrası ve sair yasal mevzuat hükümleri uygulanır.

Şirket'in Genel Kurul toplantılarına katılma hakkına sahip olanlar bu toplantılara, Türk Ticaret Kanunu'nun 1527. maddesi uyarınca elektronik ortamda da katılabilir. Şirket, Anonim Şirketlerde Elektronik Ortamda Yapılacak Genel Kurullara ilişkin Yönetmelik hükümleri uyarınca hak sahiplerinin Genel Kurul toplantılarına elektronik ortamda katılmalarına, görüş açıklamalarına, öneride bulunmalarına ve oy vermelerine imkan tanıyacak elektronik genel kurul sistemini kurabileceği gibi, bu amaç için oluşturulmuş sistemlerden de hizmet satın alarak yararlanabilecektir. Yapılacak tüm Genel Kurul toplantılarında Esas Sözleşme'nin bu hükmü uyarınca, kurulmuş olan sistem üzerinden hak sahiplerinin ve temsilcilerinin, anılan Yönetmelik hükümlerinde belirtilen haklarını kullanabilmesi sağlanır.

14 Temmuz 2023

ATAMEY PATATES GIDA SANAYİ VE TİCARET A.Ş.
Merkez: Bakırköy/İstanbul Emirhan Cad. No:109 K:11 Beşiktaş / İSTANBUL
Şube: Sakarya Mh. Ankara Cd. No:6 Şuşuz Merkez-AFYONKARAHİSAR
Mrk. Mersis No: 8485932264252059 Şube Mersis No: 0485932070000013
Tel: 0 212 259 66 88 - 0 272 223 54 55 M.Köy V.D.: 095 030 6207

TFI TAB GIDA YATIRIMLARI A.Ş.
Emirhan Cad. No:109/A Balmumcu / İSTANBUL
Tel: 0212 310 64 00
Mecidiyeköy V.D.: 271 006 7443

ATA YATIRIM MENKUL KIYMETLER A.Ş.
MERSİS NO : 0-0920-0421-3100013
ÇIKLTAŞ MAH. EMİRHAN CAD. NO:109
A-BLOK KAKULE/BALMUMCU-İST.
TEL : (0212) 310 62 00
www.atayatirim.com.tr

Pay sahipleri, Genel Kurul toplantılarına kendileri katılabileceği gibi, kendilerini diğer pay sahipleri veya pay sahipleri dışından tayin edecekleri vekil vasıtasıyla temsil ettirebilirler. Şirket'te pay sahibi olan vekiller kendi paylarının yanı sıra temsil ettikleri pay sahiplerinin payları için de oy kullanmaya yetkilidirler.

Vekaleten temsil konusunda sermaye piyasası mevzuatı ve ilgili mevzuata uyulur.

Şirket Esas Sözleşme'sinin "**Genel Kurul Toplantılarındaki Toplantı Ve Karar Nisabı İle Oy Hakkı**" başlıklı 14. Maddesine göre;

Genel Kurullarda toplantı ve karar nisaplarında Türk Ticaret Kanunu hükümlerine, sermaye piyasası mevzuatı hükümleri ile Sermaye Piyasası Kurulu'nun kurumsal yönetim ilkelerine ilişkin düzenlemelerine uyulur.

Genel Kurul toplantılarında, hazır bulunan pay sahibinin veya vekillerinin her bir (A) Grubu pay için 5 (beş) oy, her bir (B) Grubu pay için ise 1 (bir) oy hakkı vardır. Oy kullanmada sermaye piyasası mevzuatında yer alan düzenlemelere uyulur.

Türk Ticaret Kanunu'nun 438. maddesi ve Sermaye Piyasası Kanunu'nun 29. maddesi saklı kalmak üzere gündemde yer almayan konular görüşülemez ve karara bağlanamaz.

Genel kurula katılma ve oy kullanma hakkı, pay sahibinin paylarını ya da payların sahibi olduğunu kanıtlayan belgeleri veya pay senetlerini şirkete bir kredi kuruluşuna veya başka bir yere depo edilmesi şartına bağlanamaz.

21.18. İhraççının yönetim hakimiyetinin el değiştirmesinde gecikmeye, ertelemeye ve engellemeye neden olabilecek hükümler hakkında bilgi:

Şirket Esas Sözleşme'sinin "**Pay Devri**" başlıklı 7. Maddesinin **"(A) Grubu payların devri"** başlıklı (a) bendine göre;

(A) Grubu payların devri için Yönetim Kurulu'nun onayı gerekir, Yönetim Kurulu (A) Grubu payların devrine TTK'nin 493. Maddesinde yer alan gerekçelerle sınırlı kalmak kaydıyla onay vermeyebilir.

(A) Grubu payların devredilmek istenmesi durumunda, söz konusu paylar öncelikle (A) Grubu pay sahiplerine önerilir.

Yönetim Kurulu, Şirket'in iştigal konusunun gerçekleşmesi yönünden, Şirket'e veya iştiraklerine doğrudan ve/veya dolaylı rakip olan veya menfaatlerine zarar verebilecek kişilere yapılan (A) Grubu pay devirlerini önemli sebep olması nedeniyle reddedebilir. Bu durumda ilgili payların mülkiyeti ve tüm hakları devredende kalır ve pay defterine kayıt gerçekleştirilmez.

21.19. Payların devrine ilişkin esaslar:

Şirket Esas Sözleşme'sinin "**Pay Devri**" başlıklı 7. maddesine göre;

(A) Grubu payların devri:

(A) Grubu payların devri için Yönetim Kurulu'nun onayı gerekir, Yönetim Kurulu (A) Grubu payların devrine TTK'nin 493. Maddesinde yer alan gerekçelerle sınırlı kalmak kaydıyla onay vermeyebilir. (A) Grubu payların devredilmek istenmesi durumunda, söz konusu paylar öncelikle (A) Grubu pay sahiplerine önerilir.

Yönetim Kurulu, Şirket'in iştigal konusunun gerçekleşmesi yönünden, Şirket'e veya iştiraklerine doğrudan ve/veya dolaylı rakip olan veya menfaatlerine zarar verebilecek kişilere yapılan (A) Grubu pay devirlerini önemli sebep olması nedeniyle reddedebilir. Bu durumda ilgili payların mülkiyeti ve tüm hakları devredende kalır ve pay defterine kayıt gerçekleştirilmez.

14 Temmuz 2023

ATAKEY PATATES GIDA SANAYİ VE TİCARET A.Ş.
Merkez: Cihannüma Mh. Emirhan Cd. No:109 K:11 Beşiktaş / İSTANBUL
Şube:Sakarya Mh.Ankara Cd.No:9 Susuz Merkez-AFYONKARAHİSAR
Mak.Mersis No:8485926264268956 Şube Mersis No:0895030520760013
Tel: 0 212 259 66 88 - 0 272 23 54 55 - V.D.: 005 030 6203

TEY TARIM GIDA YATIRIMLARI A.Ş.
Emirhan Cad. No:109/A Balmumcu/İSTANBUL
Tel: 0212 310 [illegible]
Mecidiyeköy V.D: 271 006 7443

ATA YATIRIM MENKUL KIYMETLER A.Ş.
MERSİS NO: 0-0920-0421-3100013
BEŞİKTAŞ MAH. EMİRHAN CAD. NO:109
A-BLOK ATAKULE BALMUMCU İST.
TEL : (0212) 310 62 00
www.atayatirim.com.tr

İDARİ MENKUL DEĞERLER A.Ş.

(B) Grubu payların devri:

(B) Grubu paylar, Yönetim Kurulu'nun onayı gerekmeksizin, TTK ve sermaye piyasası mevzuatı çerçevesinde serbestçe devredilebilir ve borsada satılabilir.

Payların devir işlemine ilişkin olarak Esas Sözleşme'de hüküm bulunmayan hallerde Türk Ticaret Kanunu, Sermaye Piyasası Kanunu ve ilgili mevzuat hükümleri uygulanır.

21.20. Sermayenin artırılmasına ve azaltılmasına ilişkin esas sözleşmede öngörülen koşulların yasanın gerektirdiğinden daha ağır olması halinde söz konusu hükümler hakkında bilgi:

Yoktur.

22. ÖNEMLİ SÖZLEŞMELER

Şirket'in faaliyetlerini yürütmesi amacıyla imzaladığı sözleşmeler, (i) finansman sözleşmeleri, (ii) satış sözleşmesi, (iii) hizmet alım sözleşmeleri, (iv) kira sözleşmeleri, (v) danışmanlık sözleşmeleri, (vı) tedarik sözleşmeleri ve diğer sözleşmelerdir.

Aşağıda yer alan açıklamalar saklı kalmak üzere, Şirket'in imzalamış olduğu sözleşmeler incelediğinde Şirket paylarının halka arzı ve Borsa İstanbul'da işlem görmesini kısıtlayıcı bir düzenlemeye rastlanmamıştır.

22.1 Finansman Sözleşmeleri

Genel Kredi Sözleşmeleri

Şirket, mevcut faaliyetlerini finanse etmek ve sermaye ihtiyaçlarını gidermek üzere birtakım bankalarla genel kredi sözleşmeleri akdetmiştir. Şirket'in imzalanan genel kredi sözleşmeleri uyarınca belirli bir üst limite kadar nakdi ve gayri nakdi her çeşit krediyi kullanma hakkı bulunmaktadır. Şirket'in toplam mevcut kredi limiti 31.03.2023 itibarıyla 636.169.515 TL'dir.

Şirket; T.C. Ziraat Bankası A.Ş., HSBC Bank A.Ş., Türkiye İhracat Kredi Bankası A.Ş., Anadolubank A.Ş. ve Türkiye Garanti Bankası A.Ş. ile genel kredi sözleşmeleri akdedilmiştir. Şirket tarafından imzalanan ve halihazırda geçerli olan sözleşmelere ilişkin tablo aşağıdaki şekildedir:

No	Banka	Sözleşme Tarihi	Kredi Limiti
1	HSBC Bank A.Ş.	07.01.2020	25.000.000 ABD Doları
2	T.C. Ziraat Bankası A.Ş.	25.06.2021	10.000.000 Avro
3	Türkiye İhracat Kredi Bankası A.Ş.	14.07.2020	65.000.000 ABD Doları
4	Anadolubank A.Ş.	29.01.2020	20.000.000 TL
5	Türkiye Garanti Bankası A.Ş.	30.04.2021	65.000.000 TL

Genel kredi sözleşmeleri, piyasadaki mutat uygulamaya paralel şekilde, genel olarak benzer hükümler ihtiva etmektedir. Vadesi gelen kredi borcunun eksiksiz ödenmemesi, beyan, taahhütlere veya sözleşme hükümlerine aykırı davranılması halleri sözleşmeler tahtında temerrüt hali olarak düzenlenmiş olup, bankanın bu hallerde veya geri ödemeyle ilgili bir riskin oluşması halinde krediyi geri çağırma ve sözleşmeyi fesih hakları bulunmaktadır. Diğer taraftan, bankanın sözleşmedeki yükümlülüklerinin temini amacıyla her türlü teminatın verilmesini talep etme hakkı bulunmaktadır. Bununla birlikte, bankalar tahsis etmiş olduğu kredi limitini tamamen veya kısmen kullandırıp kullandırmamaya, kullanım şartlarını belirlemeye, değiştirmeye, krediyi durdurmaya, kredi limitini azaltmaya veya iptal etmeye, bir kısmını belirlenen döviz cinsi dışındaki dövizlerden kullandırmaya yetkili kılınmıştır. Şirket'in taraf olduğu genel kredi sözleşmelerinde bankalarca düzenlenmiş, karşı tarafın yalnızca onayına sunulan, müzakere edilmeyen genel işlem şartları niteliğinde hükümler de yer almaktadır. Şirket'in taraf olduğu kredi sözleşmelerinde genel olarak önemli nitelikteki pay sahipliği değişikliği ya da ortaklık yapısındaki önemli nitelikteki mali ve hukuki değişiklikler açısından bazı bildirim ve izin prosedürleri öngörülmüş olup Şirket tarafından gerekli bildirimler yapılmış ve bankalardan gerekli onay yazıları alınmıştır.

14 Temmuz 2023

İSTANBUL MENKUL DEĞERLER A.Ş.

ATAKEY PATATES GIDA SANAYİ VE TİCARET A.Ş.
Merkez: Dikilitaş Mh. Emirhan Cd. No:109 K.11 Beşiktaş / İSTANBUL
Şube: Sakarya Mh. Ankara Cd. No:6 Susuz Merkez-AF YONKARAHİSAR
Mrk. Mersis No: 8485828264205906 Şube Mersis No: 0000608020700013
Tel: 0 212 259 66 88 - 0 212 323 54 55 M.Köy V.D.: 095 030 6201

TFT TAB GIDA YATIRIMLARI A.Ş.
Emirhan Cd. No:109/A Balmumcu / İST.
Tel: 0212 310 64 00
Mecidiyeköy V.D: 271 006 7443

ATA YATIRIM MENKUL KIYMETLER A.Ş.
MERSİS NO: 0-0920-0421-3100013
DİKİLİTAŞ MAH. EMİRHAN CADI NO:109
A-BLOK ATAKULE/BALMUMCU-İST.
TEL : (0212) 310 62 00
www.atayatirim.com.tr

Şirket'in imzaladığı genel kredi sözleşmelerinin birçoğunda teminat olarak kefalet verilmiştir. Söz konusu genel kredi sözleşmelerinde Şirket lehine Şirket'in tek pay sahibi TFI Tab Gıda, dolaylı pay sahiplerinden Erhan KURDOĞLU ve Korhan KURDOĞLU kefalet vermişlerdir. Şirket Türkiye İhracat Kredi Bankası A.Ş. ile akdedilen genel kredi sözleşmesinde teminat mektubu verilmiştir.

31 Aralık 2022 itibarıyla, 163.266.209 TL (8.175.246 AVRO) tutarındaki, 7 Şubat 2025 vadeli krediye ilişkin kredi sözleşmesindeki finansal taahhütler aşağıdaki gibidir:

(i) Maksimum 3x Net Borçluluk / FAVÖK oranı

(ii) Minimum %20 FAVÖK Marjı

31 Aralık 2022 itibarıyla, Şirket kredi sözleşmesi kapsamındaki finansal taahhütlerinin tamamını sağlamaktadır. 31 Aralık 2021 tarihi itibarıyla, Şirket kredi sözleşmesi kapsamındaki finansal taahhütlerinin bir kısmını sağlayamamış, yapılması gereken finansal taahhüt testi için borç verenlerden feragat almıştır. Bu nedenle 31 Aralık 2021 tarihi itibarıyla da herhangi bir sözleşme ihlali yoktur.

Şirket tarafından HSBC Bank A.Ş. ve T.C. Ziraat Bankası A.Ş. lehine tesis edilen ipotek bilgilerine işbu İzahnamenin 9.1.3. Bölümünde ayrıntılı olarak yer verilmektedir.

22.2 Satış Sözleşmesi

Fasdat Gıda Dağıtım Sanayi ve Ticaret A.Ş. Sözleşmesi

Atakey; Türkiye'de, Burger King, Popeyes, Sbarro, Arby's, Subway, Usta Dönerci ve Usta Pideci markaları altında işletilmekte olan hamburger, tavuk, sandviç, pizza, pide ve döner hızlı servis restoranlarına ve ayrıca yurtiçinde diğer benzer operasyonları olan şirketlere Fasdat aracılığı ile patates ürünleri satışı yapmaktadır. 01.03.2023 tarihinde Şirket ile Fasdat Gıda Dağıtım Sanayi ve Ticaret A.Ş. arasında; Şirket'in Fasdat ile tesis ettiği ve/veya edeceği hukuki, ticari ve/veya finansal her türlü ilişkiye ilişkin tarafların hak ve yükümlülüklerinin belirlenmesi ile bu ilişkiler neticesinde ortaya çıkmış olan ve bundan sonra ilgili mevzuat çerçevesinde oluşacak olan tarafların birbirinden olan alacak ve borçlarının tahsil ve ödenmesine ilişkin olarak tarafların hak ve yükümlülüklerinin belirlenmesi amacıyla süresiz olarak bir protokol imzalanmıştır. Protokole göre taraflar aralarındaki tüm alış ve satış işlemlerinde belirlenen fiyatların piyasa koşullarına uygunluğunun öncelikle gözetilmesi gerektiği konusunda tam bir mutabakat sağlamışlardır.

Burger King (China) Holding Co. Ltd Sözleşmesi

10 Nisan 2023 tarihinde Şirket ile Burger King (China) Holding Co. Ltd arasında kaplamalı parmak patates ve diğer patates türevleri alım-satımına ilişkin 5 yıl süre ile 9 Nisan 2028 tarihine kadar geçerli olmak üzere bir alım-satım sözleşmesi imzalanmıştır. Burger King (China) Holding Co. Ltd, 2023 yılı için 18.000 MT ürün almayı taahhüt ederken, Şirket ise tahmini alım hacmi dikkate alınarak 3 aylık ürünü satışa hazır envanterinde tutmakla yükümlüdür. Sözleşme uyarınca Burger King (China) Holding Co. Ltd, ihtiyacı olan ürünü öncelikli olarak Atakey Patates Gıda San. ve Tic. A.Ş'den satın alacaktır. Ancak Burger King (China) Holding Co. Ltd, Şirket'in ürün tedarikini yapamayacağını değerlendirirse başka bir satıcıdan ürün alabilecektir.

14 Temmuz 2023

ATAKEY PATATES GIDA SANAYİ VE TİCARET A.Ş.
Merkez: Dikilitaş Mh. Emirhan Cd. No:109 K:11 Beşiktaş / İSTANBUL
Şube: Sakarya Mh. Anayol Cd. No:6 Susuz Merkez-AFYONKARAHİSAR
Mrk.Mersis No:8480928243280956 Şube Mersis No:0095030620700013
Tel: 0 212 259 66 00 - 0 212 225 34 37 - MKK Y.V.D. 085 030 6287

TFI TAB GIDA YATIRIMLARI A.Ş.
Emirhan Cad. No:109A Beşiktaş / İST.
Tel: 0212 310 64 00
Mecidiyeköy V.D. 271 009 7443

ATA YATIRIM MENKUL KIYMETLER A.Ş.
MERSİS NO: 0-0920-0421-3100013
DİKİLİTAŞ MAH. EMİRHAN CAD. NO:109
A-BLOK ATAKÖLE/BEŞİKTAŞ-İST.
TEL: (0212) 310 32 00
www.atayatirim.com.tr

22.3 Hizmet Sözleşmeleri

Şirket yürüttüğü faaliyetler kapsamında çeşitli şahıs ya da tüzel kişilerden hizmet almakta özel ya da resmi kurumlar ile iş sağlığı ve güvenliği hizmeti sözleşmesi, yemek sözleşmesi, güvenlik sözleşmesi gibi sözleşmeler akdetmektedirSözleşme içerikleri incelendiğinde tarafların ya da bir tarafın sözleşmeyi bildirim ile ve/veya bildirimsiz olarak feshine ilişkin hükümler yer alsa da tarafımıza ibraz edilen sözleşmelerde Şirket doğrudan olumsuz etkileyebilecek ya da Şirket paylarının halka arzı ve Borsa İstanbul'da işlem görmesini kısıtlayıcı bir düzenlemeye rastlanmamıştır. Sözleşmelerden bazıları şu şekildedir:

İş Sağlığı ve Güvenliği Sözleşmesi

Şirket; 6331 sayılı İş Sağlığı ve Güvenliği Kanunu ve bu kanuna istinaden çıkartılan yönetmelikler kapsamında gerekli iş ve işlemlerin yapılması amacıyla ALMER Çevre Denetim Müş. Müh. İş Sağ. Ve Güv. Proje Tic. Ltd. Şirketi ile İş Sağlığı ve Güvenliği Sözleşmesi akdetmiştir. Sözleşme 01.01.2023 tarihinde imzalanmış olup 01.01.2024 tarihine kadar geçerlidir.

Taraflar sözleşme süresi sonunda sözleşmeyi sona erdirmek isterse, en az 30 gün önce diğer tarafa yazılı olarak bildirimde bulunmakla yükümlüdür. Taraflardan birisi söz konusu bildirimi yapmaz ise sözleşme kendiliğinden 1 yıl daha uzamış olacaktır.

Vektör Kaynaklı Risk Yönetimi Hizmet Alım Sözleşmesi

Şirket; vektör kaynaklı risklerin önlenmesi amacıyla Egam Ziraat Mühendislik Danışmanlık Hizmetleri San. Ve Tic. Ltd. Şti ile Vektör Kaynaklı Risk Yönetimi Hizmet Alım Sözleşmesi akdetmiştir. Sözleşme 01.03.2023 tarihinde imzalanmış olup 01.01.2024 tarihine kadar geçerlidir.

Taraflar sözleşme süresi sonunda sözleşmeyi sona erdirmek isterse, en az 30 gün önce diğer tarafa yazılı olarak bildirimde bulunmakla yükümlüdür. Taraflardan birisi söz konusu bildirimi yapmaz ise sözleşme kendiliğinden 1 yıl daha uzamış olacaktır.

22.4 Kira Sözleşmeleri

Şirket'in patates ve patates tohumu üretmek üzere TİGEM ile akdetmiş olduğu iki kira sözleşmesi bulunmaktadır.

Şirketi 2015 yılından 2023 yılına kadar aralıksız olarak 9 (dokuz) yıldır TİGEM tarafından açılan kiralama ihalelerine girmektedir. Girmiş olduğu bu ihaleler kapsamında ise yine 9 yıldır aralıksız olarak Altınova ve Gözlü tarım arazilerini patates tohumluğu üretmek amacı ile kiralamaktadır. Şirket kiralamış olduğu bu tarım arazileri ile ilgili olarak her ekiliş dönemi için 1 (bir) yıllık kira sözleşmesi imzalamaktadır. Bunun haricinde ise her yıl kiralanan tarım arazilerine ilişkin koordinat ve tapu (ada, pafta, parsel) bilgileri farklılık arz etmektedir. Zira bir önceki yıl yeşil aksamlı bir bitki yetiştirilen tarım arazisinde, bir sonraki yıl da yeşil aksamlı bir bitki yetiştirilmesine izin verilmemektedir. Bu nedenle TİGEM her yıl Aralık ayında patates tohumu yetiştiriciliği yapılabilecek olan tarım arazilerini kiralama ihalesine konu etmekte, Şirket de bu ihalelere girmektedir.

a) Altınova Kira Sözleşmesi

Şirket ile TİGEM Altınova Tarım İşletmesi Müdürlüğü arasında 23.12.2022 tarihinde imzalanan kira sözleşmesine göre; Altınova Tarım İşletmesi Müdürlüğü'ne ait toplam 1825 dekar arazi patates tohumu üretimi yapılmak üzere sezonluk olarak Sözleşmede belirtilen ücret karşılığında Şirket'e kiraya verilecektir. Şirket tarafından sözleşme imzalanmadan önce arazide kullanabileceği elektrik ve su giderine karşılık olarak 15.02.2024 tarihine kadar geçerli olacak şekilde teminat mektubu verecektir. Sözleşme 15.10.2023 tarihinde sona erecektir.

ATAKEY PATATES GIDA SANAYİ VE TİCARET A.Ş.
Merkez: Dikilitaş Mh. Emirhan Cd.No:109 K:11 Beşiktaş / İSTANBUL
Şube:Sakarya Mh.Ankara Cd.No:6 Susuz Merkez-AFYONKARAHİSAR
Mrk.Mersis No:0185028264268956 Şube Mersis No:0095030620700013
Tel: 0 212 259 66 43 - 0 212 223 64 53 - M.Köy V.D.: 005 030 6207

TFT TAR GIDA YATIRIMLARI A.Ş.
Emirhan Cad. No:106/A Balmumcu / İST.
Tel: 0212 310 64 00
Mecidiyeköy V.D: 271 006 7443

ATA YATIRIM MENKUL KIYMETLER A.Ş.
MERSİS NO : 0-0920-0421-3100013
DİKİLİTAŞ MAH. EMİRHAN CAD. NO:109
A-BLOK ATAKULE/BALMUMCU-İST.
TEL : (0212) 310 62 00
www.atayatirim.com.tr

14 Temmuz 2023

b) Gözlü Kira Sözleşmesi

Şirket ile TİGEM Gözlü Tarım İşletmesi Müdürlüğü arasında 23.12.2022 tarihinde imzalanan kira sözleşmesine göre; Gözlü Tarım İşletmesi Müdürlüğü'ne ait toplam 2650 dekar arazi patates üretimi yapılmak üzere sezonluk olarak Sözleşmede belirtilen ücret karşılığında Şirket'e kiraya verilecektir. Şirket tarafından sözleşme imzalanmadan önce arazide kullanabileceği elektrik ve su giderine karşılık olarak 30.04.2024 tarihine kadar geçerli olacak şekilde teminat mektubu verecektir. Sözleşme 15.10.2023 tarihinde sona erecektir.

22.5 Danışmanlık Sözleşmeleri

Çevre Yönetimi Hizmeti Sözleşmesi

Şirket; çevre yönetimi işleri ile çevre mevzuatı kapsamında alınacak izinler için gerekli çalışmaların yapılması amacıyla ALMER Çevre Denetim Müş. Müh. İş Sağ. Ve Güv. Proje Tic. Ltd. Şirketi ile "Çevre Yönetimi Hizmeti" Sözleşmesi akdetmiştir. Sözleşme 01.01.2023 tarihinde imzalanmış olup 01.01.2023 tarihine kadar geçerlidir.

Taraflar sözleşme süresi sonunda sözleşmeyi sona erdirmek isterse, en az 1 ay önce diğer tarafa yazılı olarak bildirimde bulunmakla yükümlüdür. Taraflardan birisi söz konusu bildirimi yapmaz ise sözleşme kendiliğinden 1 yıl daha uzamış olacaktır.

22.6 Tedarik Sözleşmeleri

Çiftçilerle Akdedilen Sözleşmeler

Şirket ürün tedarikinin büyük bir çoğunluğunu üretici olarak adlandırdığı çiftçilerle veyahut tarım sektöründe faaliyet gösteren tüzel kişilerle imzalamış olduğu Patates Üretim Sözleşmesi kapsamında temin etmektedir. Üreticiler ile imzalanan Patates Üretim Sözleşmesi kapsamında, Şirket tarafından üretici'ye belirli standartlarda, kalitede ve çeşitte patates tohumu ve sözleşme şartlarına göre gübre ve/veya nakit destek verilmekte, üretici de; sözleşmede tarafların mutabık kaldığı miktarda ve belirlenen standartlarda patates üretimi yapıp şirkete yine sözleşmede belirtilen ücret karşılığında teslim etmektedir. Yine üreticiler ile imzalanan Patates Üretim Sözleşmesi kapsamında herhangi bir tohum verilmeden sözleşme şartlarına göre yalnızca nakit destek verilerek, salt üretici'ye ait tohumun üretilerek Şirket'e teslim edilmesine ilişkin patates temin modeli de mevcuttur. İmzalanan Sözleşmeler sezonluk olarak yapılmakta olup, her yıl hasat zamanı sonunda yetiştirilen patateslerin tamamının Şirket'e teslimi ile son bulur. Sözleşmeli üretimin dışında ihtiyaca göre piyasa koşullarına bağlı olarak piyasadan serbest bir şekilde alımda yapılmaktadır. Bu alımlar genellikle yazılı sözleşmeler olmadan yapılmaktadır.

23. İHRAÇÇININ FİNANSAL DURUMU VE FAALİYET SONUÇLARI HAKKINDA BİLGİLER

23.1. İhraççının Kurulun muhasebe/finansal raporlama standartları uyarınca hazırlanan ve izahnamede yer alması gereken finansal tabloları ile bunlara ilişkin bağımsız denetim raporları:

İhraççının Kurul'un muhasebe/finansal raporlama standartları ve bağımsız denetime ilişkin düzenlemeleri çerçevesinde hazırlanan 31.12.2020, 31.12.2021,31.12.2022 ve 31.03.2023 tarihlerine ilişkin bağımsız denetimden geçmiş finansal tabloları ile bunlara ilişkin bağımsız denetim raporları Ek-3'te yer almaktadır.

23.2. İzahnamede yer alması gereken finansal tablo dönemlerinde bağımsız denetimi gerçekleştiren kuruluşların unvanları, bağımsız denetim görüşü ve denetim kuruluşunun/sorumlu ortak baş denetçinin değişmiş olması halinde nedenleri hakkında bilgi:

Şirket, TTK uyarınca 23/1/2013 tarihli ve 28537 sayılı Resmi Gazete'de yayımlanan 2012/4213 sayılı "Bağımsız Denetime Tabi Olacak Şirketlerin Belirlenmesine İlişkin Bakanlar Kurulu Kararı"na göre bağımsız denetim kapsamındadır. Şirket'in 31.03.2023,31.12.2022, 31.12.2021 ve 31.12.2020 tarihli finansal tablolarını denetleyen bağımsız denetim kuruluşu Güney Bağımsız Denetim ve Serbest Muhasebeci Mali Müşavirlik A.Ş.'dir.

14 Temmuz 2023

ATAKEY PATATES GIDA SANAYİ VE TİCARET A.Ş.
Merkez: Dikilitaş Mh. Emirhan Cd. No:109 K:11 Beşiktaş / İSTANBUL
Şube: Sakarya Mh. Ankara Cd No 6 Susuz Merkez-AFYONKARAHİSAR
Mrk.Mersis No: 0485932642689 6 Şube Mersis No: 0095030620700013
Tel: 0 212 259 66 88 - 0 272 223 34 55 Mrk.Köy V.D.: 095 030 6207

TEL TAB GIDA YATIRIMLARI A.Ş.
Emirhan Cad. No:109/A Balmumcu / İST.
Tel: 0212 310 64 00
Mersis Dikilitaş V.D.: 271 [illegible]

ATA YATIRIM MENKUL KIYMETLER A.Ş.
MERSİS NO : 0-0920-0421-3100013
DİKİLİTAŞ MAH. EMİRHAN CAD. NO:109
A-BLOK ATAKULE BALMUMCU-İST.
TEL : (0212) 310 62 00
www.atayatirim.com.tr

Hesap Dönemleri	Bağımsız Denetim Şirketi	Bağımsız Denetim Kuruluşunun Sorumlu Ortak Denetçisinin Adı Soyadı	Görüş
01.01.2020-31.12.2020	Güney Bağımsız Denetim ve Serbest Muhasebeci Mali Müşavirlik A.Ş.	Gülşen Deniz	Olumlu
01.01.2021-31.12.2021		Sinem Arı Öz	Olumlu
01.01.2022-31.12.2022		Zeynep OKUYAN ÖZDEMİR	Olumlu
01.01.2022-31.03.2022		Zeynep OKUYAN ÖZDEMİR	Sınırlı Olumlu*
01.01.2023-31.03.2023		Zeynep OKUYAN ÖZDEMİR	Olumlu

**1 Ocak – 31 Mart 2023 hesap dönemine ait Finansal Tablo ve Bağımsız Denetçi Raporu'ndaki görüşün sınırlı olmasının sebebi, Şirket'in 31 Mart 2022 tarihi itibarıyla hazırlanan finansal tablolarına ilişkin tam kapsamlı denetim ihtiyacı Ocak 2023'te belli olmuştur. Bu nedenle Şirket'in 31 Mart 2022 tarihi itibarıyla hazırlanan finansal durum tablosunda 213.560.136 TL kayıtlı değer ile taşınan stokların 31 Mart 2022 tarihi itibarıyla fiziki sayımı gözlemlenememiştir. Bu hususun, 31 Mart 2023 ve 31 Aralık 2022 tarihleri itibarıyla finansal durum tablolarına ve aynı tarihte sona eren hesap dönemlerine ait finansal performansına ve nakit akışlarına etkisi bulunmamaktadır.*

23.3. Son finansal tablo tarihinden sonra meydana gelen, ihraççının ve/veya grubun finansal durumu veya ticari konumu üzerinde etkili olabilecek önemli değişiklikler (üretim, satış, stoklar, siparişler, maliyet ve satış fiyatları hakkındaki gelişmeleri de içermelidir) veya söz konusu hususların bulunmadığı hakkında ifade:

Yoktur.

23.4. Proforma finansal bilgiler:

Yoktur.

23.5. Proforma finansal bilgilere ilişkin bağımsız güvence raporu:

Yoktur.

23.6. İhraççının esas sözleşmesi ile kamuya açıkladığı diğer bilgi ve belgelerde yer alan kar payı dağıtım esasları ile izahnamede yer alması gereken finansal tablo dönemleri itibarıyla kar dağıtımı konusunda almış olduğu kararlara ilişkin bilgi:

Şirket Esas Sözleşme'sinin "Karın Tespiti ve Dağıtımı" başlıklı 16. Maddesi'nde;

Şirket'in faaliyet dönemi sonunda tespit edilen gelirlerden, Şirket genel giderleri ile muhtelif amortisman gibi Şirketçe ödenmesi veya ayrılması zorunlu olan miktarlar ile Şirket tüzel kişiliği tarafından ödenmesi gereken zorunlu vergiler düşüldükten sonra geriye kalan ve yıllık bilançoda görülen dönem kârı, varsa geçmiş yıllar zararlarının düşülmesinden sonra sırasıyla aşağıda gösterilen şekilde tevzi olunur:

Genel Kanuni Yedek Akçe:

a. Sermayenin %20'sine ulaşıncaya kadar, %5'i kanuni yedek akçeye ayrılır.

Birinci Kâr Payı:

b. Kalandan, varsa yıl içinde yapılan bağış tutarının ilavesi ile bulunacak meblağ üzerinden, Şirket'in kâr dağıtım politikası çerçevesinde Türk Ticaret Kanunu ve sermaye piyasası mevzuatına uygun olarak birinci kâr payı ayrılır.

14 Temmuz 2023

ATAKEY PATATES GIDA SANAYİ VE TİCARET A.Ş.
Merkez: Dikilitaş Mah. Emirhan Cad. No:109 K:11 Beşiktaş / İSTANBUL
Şube: Sakarya Mh. Ankara Cad. No:10 Susuz Merkez-EFYONKARAHİSAR
Ticaret Sicil No: 84359282645689 Şube Mersis No: 0959 0020 7590013
Tel: 0 212 259 66 88 - 0 272 223 54 55 M.Köy V.D.: 095 030 6207

TF TARIŞMA YATIRIMLARI A.Ş.
Emirhan Cad. No:109/A Balmumcu / İST.
Tel: 0212 310 6400
Mecidiyeköy V.D. 271 005 7443

ATA YATIRIM MENKUL KIYMETLER A.Ş.
MERSİS NO : 0-0920-0421-3100013
DİKİLİTAŞ MAH. EMİRHAN CAD. NO:109
A-BLOK ATAKULE BALMUMCU-İST.
TEL : (0212) 310 6200
www.atayatirim.com.tr

c. Yukarıdaki indirimler yapıldıktan sonra, Genel Kurul, kâr payının, yönetim kurulu üyelerine, ortaklık çalışanlarına ve pay sahibi dışındaki kişilere dağıtılmasına karar verme hakkına sahiptir.

İkinci Kâr Payı:

d. Net dönem kârından, (a), (b), ve (c) bentlerinde belirtilen meblağlar düştükten sonra kalan kısmı, Genel Kurul, kısmen veya tamamen ikinci kâr payı olarak dağıtmaya veya Türk Ticaret Kanunu'nun 521'inci maddesi uyarınca kendi isteği ile ayırdığı yedek akçe olarak ayırmaya yetkilidir.

Genel Kanuni Yedek Akçe:

e. Pay sahipleriyle kâra iştirak eden diğer kimselere dağıtılması kararlaştırılmış olan kısımdan, sermayenin %5'i oranında kâr payı düşüldükten sonra bulunan tutarın %10'u Türk Ticaret Kanunu'nun 519. maddesinin ikinci fıkrası uyarınca genel kanuni yedek akçeye eklenir.

Türk Ticaret Kanunu'na göre ayrılması gereken yedek akçeler ile Esas Sözleşme'de veya kâr dağıtım politikasında pay sahipleri için belirlenen kâr payı ayrılmadıkça; başka yedek akçe ayrılmasına, ertesi yıla kâr aktarılmasına ve yönetim kurulu üyelerine, ortaklık çalışanlarına ve pay sahibi dışındaki kişilere kârdan pay dağıtılmasına karar verilemeyeceği gibi, pay sahipleri için belirlenen kâr payı nakden ödenmedikçe bu kişilere kârdan pay dağıtılamaz.

Kâr payı, dağıtım tarihi itibarıyla mevcut payların tümüne, bunların ihraç ve iktisap tarihleri dikkate alınmaksızın eşit olarak dağıtılır.

Dağıtılmasına karar verilen kârın dağıtım şekli ve zamanı, Yönetim Kurulu'nun bu konudaki teklifi üzerine Genel Kurulca kararlaştırılır.

Bu Esas Sözleşme hükümlerine göre Genel Kurul tarafından verilen kâr dağıtım kararı geri alınamaz.

Şirket, Türk Ticaret Kanunu, Sermaye Piyasası Kanunu ve ilgili tebliğ hükümlerine uygun olarak Genel Kurul kararıyla kâr payı avansı dağıtabilir. İlgili mali hesap dönemiyle sınırlı olmak koşulu ile Genel Kurul, Yönetim Kurulu'na kâr payı avansı dağıtım yetkisi verebilir. Kar payı avansı tutarının hesaplanmasında ve dağıtımında sermaye piyasası düzenlemelerinde belirtilen sınırlamalara uyulur.

Şirket, 31 Aralık 2019, 2020 ve 2021'de sona eren yıllarda kar dağıtımı gerçekleştirmemiştir.

23.7. Son 12 ayda ihraççının ve/veya grubun finansal durumu veya karlılığı üzerinde önemli etkisi olmuş veya izleyen dönemlerde etkili olabilecek davalar, hukuki takibatlar ve tahkim işlemleri veya söz konusu hususların bulunmadığı hakkında ifade:

Son 12 ay içerisinde, Şirket aleyhine karara bağlanması halinde, Şirket'in faaliyeti, faaliyet sonuçları veya mali durumu üzerinde tek başına veya hep birlikte önemli derecede olumsuz etkisi olabilecek herhangi bir idari işlem, dava, tahkim veya sair idari takip bulunmamaktadır.

14 Temmuz 2023

ATAKEY PATATES GIDA SANAYİ VE TİCARET A.Ş.
Merkez: Dikilitaş Mah. Emirhan Cad. No:109 K:4 Beşiktaş / İSTANBUL
Şube: Sakarya Mah. Ankara Cad. No:5 Susuz Merkez-AFYONKARAHİSAR
Mrk.Mersis No: [illegible] Şube Mersis No: [illegible]
Tel: 0 212 259 66 88 - 0 272 223 54 55 Mudy V.D.: 095 033 5207

TPT TAR GIDA TİCARETİ A.Ş.
Emirhan Cad. No:109/A Balmumcu/İSTANBUL
Tel: 0212 310 64 00
Mecidiyeköy V.D.: 271 006 7[illegible]

ATA YATIRIM MENKUL KIYMETLER A.Ş.
MERSİS NO: 0-0920-0421-3100013
DİKİLİTAŞ MAH. EMİRHAN CAD. NO:109
A-BLOK [illegible] MUALLİM-İST.
TEL: (0212) [illegible]
www.atayatirim.com.tr

İŞ YATIRIM MENKUL DEĞERLER A.Ş.

ŞİRKET ALEYHİNE AÇILMIŞ DAVALAR(Değeri 100.000.-TL ve üzeri olan davalar listelenmiştir.)							
	MAHKEME	**DOSYA NO**	**DAVACI**	**DAVALI**	**DAVA KONUSU**	**SON DURUM**	**RİSK TUTARI**
1.	Ödemiş 1. Asliye Hukuk Mahkemesi	2021/386 Esas	Gerçek Kişi	Atakey Patates Gıda San. ve Tic. A. Ş.	Sözleşmeden kaynaklanan alacak davası.	Yerel Mahkeme tarafından, Davacı tarafından açılan davanın reddine karar verilmiştir. Kararın kesinleşmesi beklenmektedir.	290.144,40-T
2.	İstanbul 5. Asliye Ticaret Mahkemesi	2018/888 Esas	Gerçek Kişi	Atakey Patates Gıda San. ve Tic. A. Ş.	İtirazın İptali Davası	Yerel Mahkeme tarafından, Davacı tarafından açılan davanın reddine karar verilmiştir. Kararın kesinleşmesi beklenmektedir.	150.000,00-T
3.	Afyonkarahisar 1. İş Mahkemesi	2022/258 Esas	Gerçek Kişi	Atakey Patates Gıda San. ve Tic. A. Ş.	İşçilik Alacağı Davası	Yerel Mahkeme tarafından, Davacıya 15.638,74-TL kıdem tazminatı, 12.241,43-TL ihbar tazminatı, 5.533,56-TL fazla mesai ücreti, 2.570,50-TL Ulusal ve Genel Bayram Tatil Ücreti, 5.008,75-TL ise yıllık izin ücreti ve 170.434,54-TL sorumlu yöneticilik alacağı ödenmesine, hafta tatili ücreti talebinin reddedilmesine karar vermiştir. İlgili karar kapsamında İstinaf kanun yoluna başvurulmuş olup, istinaf kararı beklenmektedir.	400.000,00-T

14 Temmuz 2023

ATAKEY PATATES GIDA SANAYİ VE TİCARET A.Ş.
Merkez: Dikilitaş Mh. Emirhan Cad. No:109 K:11 Beşiktaş / İSTANBUL
Şube:Sakarya Mh.Ankara Ad.No:6 Susuz Merkez AFYONKARAHİSAR
Mrk.Mersis No:8485928[illegible]263956 Şube Mersis No:[illegible]0920[illegible]0013
Tel: 0 212 259 66 88 - 0 272 223 54 55 Mkoy V.D.: 095 030 6207

TFI TAB GIDA YATIRIMLARI A.Ş.
Emirhan Cad. No:109/A Balmumcu / İST.
Tel: 0212 310 64 00
Mecidiyeköy V.D.: [illegible]

ATA YATIRIM MENKUL KIYMETLER A.Ş.
MERSİS NO: 0-0920-0421-3100013
DİKİLİTAŞ MAH. EMİRHAN CAD. NO:109
A-BLOK ATAKULE/BALMUMCU-İST.
TEL : (0212) 310 67 00
www.atayatirim.com.tr

ATA YATIRIM MENKUL DEĞERLER A.Ş.

4.	İstanbul 14. Asliye Ticaret Mahkemesi	2018/1016 Esas	Gerçek Kişi	Atakey Patates Gıda San. ve Tic. A. Ş.	İtirazın İptali Davası	Yerel Mahkeme, Davacı tarafından açılan davanın kabulüne karar vermiştir. İlgili karar kapsamında İstinaf kanun yoluna başvurulmuş olup, istinaf kararı beklenmektedir.	865.000,00-
5.	Konya 3. Sulh Hukuk Mahkemesi	2022/146 Esas	Forrent Forklift Makine San. Tic. Ltd. Şti.	Atakey Patates Gıda San. ve Tic. A. Ş.	Hizmet İlişkisinden Kaynaklı Alacak Davası	Yerel Mahkeme tarafından, uyuşmazlık konusu ile ilgili olarak rapor hazırlanması talebi ile dosyayı bilirkişi heyetine tevdi etti. Bilirkişi raporunun dosyaya sunulması beklenmektedir.	170.708,00-T
6.	Afyonkarahisar 2. İş Mahkemesi	2022/43 Esas	Gerçek Kişi	Atakey Patates Gıda San. ve Tic. A. Ş.	İtirazın İptali Davası	Yerel Mahkeme tarafından, davanın kısmen kabulüne, 22.400,00-TL boşta geçen süre tazminatı, 30.800,00-TL işe başlatmama tazminatı ve 10.640,00-TL icra inkâr tazminatı alacağı ödenmesine karar verilmiştir. İlgili karar kapsamında istinaf kanun yoluna başvurulmuştur. İstinaf başvurusuna ilişkin karar verilmesi beklenmektedir.	107.000,00-T
7.	Bor Asliye Hukuk Mahkemesi	2022/931 Esas	Gerçek Kişi	Atakey Patates Gıda San. ve Tic. A. Ş.	Sözleşmeden kaynaklanan alacak davası.	Cevap dilekçesi süresi içerisinde sunulmuştur. Ön inceleme duruşmasının yapılması beklenmektedir. Yargılama devam etmektedir.	102.320,00-TL

T.C. BERMATE PİYASALARI DENETİM KURULU 1923

14 Temmuz 2023

ATAKEY PATATES GIDA SANAYİ VE TİCARET A.Ş.
Merkez: Dikilitaş Mh. Emirhan Cd. No:109 K-11 Beşiktaş / İSTANBUL
Şube: Sakarya Mh. Ankara Cd. No:6 Sosuz Merkez: AFYONKARAHİSAR
Mrk.Mersis No:8485928284268858 Şube Mersis No:0155036207000013
Tel: 0 212 259 66 88 - 0 272 223 54 55 M.Köy V.D.: 095 030 6207

TFI TAB GIDA YATIRIMLARI A.Ş.
Emirhan Cad. No:109 A Balmumcu / İST.
Tel: 0212 310 64 00
Mecidiyeköy V.D: 271 [illegible]

ATA YATIRIM MENKUL KIYMETLER A.Ş.
MERSİS NO : 0-0920-0421-3100013
DİKİLİTAŞ MAH. EMİRHAN CAD. NO:109
A BLOK ATAKULE/BALMUMCU-İST.
TEL : (0202) 310 62 00
www.atayatirim.com.tr

ŞİRKET TARAFINDAN AÇILMIŞ İCRA TAKİPLERİ (Değeri 100.000.-TL ve üzeri olan takipler listelenmiştir.)						
	ALACAKLI	**BORÇLU**	**İCRA DAİRESİ**	**DOSYA NO**	**KONUSU**	**RİSK TUTARI**
1.	AtaKey	Gerçek Kişi	İSTANBUL 9.İCRA MÜDÜRLÜĞÜ	2022/20069	İlamsız Takip	366.180,83-TL
2.	AtaKey	HEDEF TOHUMCULUK	İSTANBUL 29.İCRA MÜDÜRLÜĞÜ	2020/18657	İlamlı Takip	191.528,76-TL
3.	AtaKey	Gerçek Kişi	İSTANBUL 9. İCRA MÜDÜRLÜĞÜ	2019/39912	İlamsız Takip	106.811,70-TL
4.	AtaKey	Gerçek Kişi	İSTANBUL 34. İCRA MÜDÜRLÜĞÜ	2017/1519 ESAS	Kambiyo Takibi	115.941,63-TL

23.8. İzahnamede yer verilen denetime tabi tutulmuş diğer bilgiler:

Yoktur.

24. İHRAÇ VE HALKA ARZ EDİLECEK PAYLARA İLİŞKİN BİLGİLER

24.1. İhraç edilecek ve/veya borsada işlem görecek payların ISIN (uluslararası menkul kıymet tanımlama numarası) veya başka benzer tanımlama kodu bilgisi dahil tür ve gruplarına ilişkin bilgi:

Sermaye artışı ile çıkarılarak ve Halka Arz Edilecek Paylar'a ilişkin bilgi aşağıdaki tabloda sunulmaktadır:

Grubu	Nama / Hamiline Olduğu	İmtiyazlar	Pay Sayısı	Pay Sayısının Grup Pay Sayısına Oranı* (%)	Bir Payın Nominal Değeri (TL)	Toplam (TL)	Sermayeye Oranı** (%)
B	Hamiline	İmtiyazı bulunmamaktadır	21.168.000	17,8	1	21.168.000	15,25

Ortaklara ait halka arz edilecek Mevcut Paylar'a ilişkin bilgi aşağıdaki tabloda sunulmaktadır:

14 Temmuz 2023

ATAKEY PATATES GIDA SANAYİ VE TİCARET A.Ş.
Merkez: Dikilitaş Mh. Alkent Cd. No:109 K:11 Beşiktaş / İSTANBUL
Tel: 0 212 259 65 88

TFI TAB GIDA YATIRIMLARI A.Ş.
Emirhan Cad. No:109 A Dikilitaş / İST.
Tel: 0212 310 64 00

ATA YATIRIM MENKUL KIYMETLER A.Ş.
MERSİS NO : 0-0320-0421-3100013
DIKILITAŞ MAH. BALMUMCU CAD. NO:109
ATAŞEHİR ATAMLK/BALMUMCU-İST.
TEL : (0212) 3 0 52 00
www.atayatirim.com.tr

Grubu	Nama / Hamiline Olduğu	İmtiyazlar	Pay Sayısı	Pay Sayısının Grup Pay Sayısına Oranı* (%)	Bir Payın Nominal Değeri (TL)	Toplam (TL)	Sermayeye Oranı** (%)
B	Hamiline	İmtiyazı bulunmamaktadır	7.056.000	5,9	1	7.056.000	5,08

** Sermaye artışı sonrasındaki B grubu payların tamamına oranını ifade etmektedir.*

*** Sermaye artışı sonrasındaki toplam çıkarılmış sermayeye oranı*

A grubu imtiyazlı paylar Yönetim Kurulu'na aday göstermede ve oy kullanmada imtiyaz hakkı vermektedir. Şirket Yönetim Kurulu üyelerinin yarısı A grubu pay sahiplerinin belirlediği adaylar arasından seçilecektir. Yönetim Kurulu üye sayısının yarısının küsuratlı bir sayı olması halinde, küsurat aşağıya doğru en yakın tam sayıya yuvarlanacaktır. Genel Kurul toplantılarında, hazır bulunan pay sahibinin veya vekillerinin her bir A grubu pay için 5 beş oy hakkı vardır. B grubu paylara tanınmış herhangi bir imtiyaz bulunmamaktadır.

Halka Arz Edilecek Paylar'a ilişkin ISIN kodu Kurul onayının ardından temin edilecektir. İhraç edilecek paylar kaydileştirme esasları çerçevesinde MKK tarafından kaydi olarak tutulacak olup, payların kaydileştirilmesi için SPK onayının alınması sonrasında MKK'ya başvurulacaktır.

a) İç kaynaklardan yapılan sermaye artırımının kaynakları hakkında bilgi:

İç kaynaklardan sermaye artırımı yapılmayacaktır.

b) İç kaynaklardan artırılarak bedelsiz olarak mevcut ortaklara dağıtılacak paylar ile ilgili bilgi:

İç kaynaklardan sermaye artırımı yapılmayacaktır.

c) Bedelsiz olarak verilecek payların dağıtım esasları:

Bedelsiz olarak verilecek pay bulunmamaktadır.

24.2. Payların hangi mevzuata göre oluşturulduğu:

Şirket'in merkezi Türkiye'de bulunmaktadır ve Şirket Türk hukukuna tabidir, Şirket'in payları sermaye piyasası mevzuatı kapsamında oluşturulmuştur.

Payların hangi mevzuat veya mevzuatlar kapsamında oluşturulduğu belirtilecektir. Merkezi Türkiye olan ve dolayısıyla T.C. Kanunlarına tabi olan ihraççılar payların Sermaye Piyasası Mevzuatı kapsamında oluşturulduğunu, diğer ihraççılar ise ilgili mevzuatı belirtecektir.

24.3. Payların kaydileştirilip kaydileştirilmediği hakkında bilgi:

Şirket'in payları henüz kaydileştirilmemiş olup, halka arz çalışmaları sırasında, kaydileştirme esasları çerçevesinde, MKK nezdinde kaydileştirilecektir.

24.4. Payların hangi para birimine göre ihraç edildiği hakkında bilgi:

Paylar Türk Lirası cinsinden satışa sunulacaktır.

24.5. Kısıtlamalar da dahil olmak üzere paylara ilişkin haklar ve bu hakları kullanma prosedürü hakkında bilgi:

Satışı yapılacak paylar, ilgili mevzuat uyarınca pay sahiplerine aşağıdaki hakları sağlamaktadır:

T.C. SERMAYE PİYASASI KURULU 14 Temmuz 2023

ATAKEY PAYATES GIDA SANAYİ VE TİCARET A.Ş.

TFI TAB GIDA YATIRIMLARI A.Ş.

ATA YATIRIM MENKUL KIYMETLER A.Ş.

Kârdan Pay Alma Hakkı

TTK'nın 507. maddesi, SPKn'nin 19. maddesi ve II-19.1 sayılı Kâr Payı Tebliği uyarınca, pay sahipleri, genel kurul tarafından belirlenecek kâr dağıtım politikaları çerçevesinde ve ilgili mevzuat hükümlerine uygun olarak dağıtılan kardan pay alma hakkına sahiptir.

Kardan Pay Alma Hakkına İlişkin Bilgi

a) Hakkın Doğumu ve Ödeme Zamanı

SPKn'nin 19. maddesi ve II-19.1 sayılı Kâr Payı Tebliği uyarınca, halka açık ortaklıklarda kâr payı, dağıtım tarihi itibarıyla mevcut payların tümüne, bunların ihraç ve iktisap tarihleri dikkate alınmaksızın eşit olarak dağıtılır. Dağıtılmasına karar verilen karın dağıtım şekli ve zamanı, yönetim kurulunun bu konudaki teklifi üzerine genel kurulca kararlaştırılır. Esas sözleşme hükümlerine göre genel kurul tarafından verilen kâr dağıtım kararı, kanunen müsaade edilmediği sürece geri alınamaz.

b) Zamanaşımı

Yoktur.

c) Hakkın kullanımına ilişkin sınırlamalar ve bu hakkın yurt dışında yerleşik pay sahipleri tarafından kullanım prosedürü

Yoktur.

d) Kâr payı oranı veya hesaplanma yöntemi, ödemelerin dönemleri ve kümülatif mahiyette olup olmadığı

Esas Sözleşme hükümlerine uygun olarak TTK, sermaye piyasası mevzuatı ve genel kabul gören muhasebe ilkelerine göre tespit edilir ve dağıtılır. Dağıtılmasına karar verilen kârın dağıtım şekli ve zamanı, Yönetim Kurulu'nun bu konudaki teklifi üzerine Genel Kurul'ca kararlaştırılır.

e) Kar Payı Avansı

Genel kurul, SPKn ve ilgili diğer mevzuat çerçevesinde pay sahiplerine kar payı avansı dağıtılmasına karar verebilir. Kar payı avansı tutarının hesaplanmasında ve dağıtımında ilgili mevzuat hükümlerine uyulur. Bu amaçla, ilgili hesap dönemiyle sınırlı olmak üzere genel kurul kararıyla yönetim kuruluna yetki verilebilir.

Oy Hakkı

SPKn'nin 30. maddesi, TTK'nın 434. maddesi uyarınca, her pay sahibi sadece bir paya sahip olsa da en az bir oy hakkını haizdir. Pay sahipleri, oy haklarını genel kurulda, paylarının toplam itibarî değeriyle orantılı olarak kullanır.

Yeni Pay Alma Hakkı

TTK'nın 461. Maddesi uyarınca, her pay sahibi, yeni çıkarılan payları, mevcut paylarının sermayeye oranına göre, alma hakkını haizdir. Ancak kayıtlı sermaye sistemindeki ortaklıklar için SPKn'nin 18. maddesi ve II-18.1 sayılı Kayıtlı Sermaye Sistemi Tebliği uyarınca, bu hak pay sahipleri arasında eşitsizliğe yol açacak şekilde kullanılmadığı sürece, yönetim kurulu tarafından sınırlandırılabilir. Yönetim kurulu, gerekli gördüğü takdirde sermaye artışında mevcut pay sahiplerinin yeni pay alma hakkını sınırlandırılmasına dair karar alma konusunda Esas Sözleşme'de yetkilendirilmiştir.

Tasfiyeden Pay Alma Hakkı

TTK'nın 507. maddesi uyarınca, Şirket'in sona ermesi hâlinde her pay sahibi, Esas Sözleşme'de sona eren Şirket'in mal varlığının kullanılmasına ilişkin, başka bir hüküm bulunmadığı takdirde, tasfiye sonucunda kalan tutara payı oranında katılır.

14 Temmuz 2023

ATAKEY PATATES GIDA SANAYİ VE TİCARET A.Ş.
Merkez: Dikilitaş Mh. Emirhan Cd. No:109 K.11 Beşiktaş / İSTANBUL
Şube: Sakarya Mh. Ankara Cd. No:6 Susuz Merkez-AFYONKARAHİSAR
Mrk.Mersis No:84859282642[illegible] Şube Mersis No:[illegible]0620700013
Tel: 0 212 259 66 88 - 0 272 223 54 55 M.Köy V.D.: 095 030 6207

TEL-TAB GIDA YATIRIMLARI A.Ş.
Emirhan Cad. No:109/A Balmumcu / İST
Tel: 0212 310 64 00
Mecidiyeköy V.D: 271 006 7443

ATA YATIRIM MENKUL KIYMETLER A.Ş.
MERSİS NO : 0-0920-0421-3100013
DİKİLİTAŞ MAH. EMİRHAN CAD. NO:109
A BLOK ATAKULE/BALMUMCU-İST.
TEL : (0212) 310 62 00
www.atayatirim.com.tr

Ortaklıktan Ayrılma Hakkı

SPKn'nin 24. maddesi ve II-23.3 sayılı Önemli Nitelikteki İşlemlere İlişkin Ortak Esaslar ve Ayrılma Hakkı Tebliği uyarınca, önemli nitelikteki işlemlere ilişkin genel kurul toplantısına katılıp da olumsuz oy kullanan ve muhalefet şerhini toplantı tutanağına işleten pay sahipleri, anılan düzenlemelerde belirtilen şartların varlığı halinde paylarını Şirket'e satarak ayrılma hakkına sahiptir.

Ortaklıktan Çıkarma Hakkı ve Satma Hakkı

SPKn'nin 27. maddesi ve II-27.3 sayılı Ortaklıktan Çıkarma ve Satma Hakları Tebliği uyarınca, pay alım teklifi sonucunda veya birlikte hareket etmek de dâhil olmak üzere başka bir şekilde sahip olunan payların Şirket'in oy haklarının Kurulca belirlenen orana veya daha fazlasına ulaşması durumunda, paya sahip olan bu kişiler açısından azınlıkta kalan pay sahiplerini Şirket'ten çıkarma, azınlıkta kalan pay sahiplerinin ise satma hakkı doğar. Bu kişiler, Kurul tarafından belirlenen süre içinde, azınlıkta kalan ortakların paylarının iptalini ve bunlar karşılığı çıkarılacak yeni payların kendilerine satılmasını Şirket'ten talep edebilirken, azınlıkta kalan pay sahipleri ise sahip oldukları payların SPK düzenlemeleri çerçevesinde belirlenen bedel üzerinden oy haklarının Kurulca belirlenen orana veya daha fazlasına sahip olan gerçek veya tüzel kişiler ve bunlarla birlikte hareket edenler tarafından satın alınmasını talep edebilirler.

Bedelsiz Pay Edinme Hakkı

SPKn'nin 19. maddesi ve VII-128.1 sayılı Pay Tebliği uyarınca, Şirket'in sermaye artırımlarında, bedelsiz paylar artırım tarihindeki mevcut paylara dağıtılır.

Genel Kurula Davet ve Katılma Hakkı

SPKn'nin 29. ve 30. maddeleri, II-30.1 sayılı Vekaleten Oy Kullanılması ve Çağrı Yoluyla Vekalet Toplanması Tebliği, TTK'nın 414., 415., 419., 425. ve 1527. maddeleri uyarınca, genel kurula katılma ve oy kullanma hakkı, pay sahibinin paylarını herhangi bir kuruluş nezdinde depo etmesi şartına bağlanamaz. Payları kayden izlenen halka açık ortaklıkların genel kurul toplantılarına, yönetim kurulu tarafından MKK'dan sağlanan pay sahipleri listesi dikkate alınarak oluşturulan hazır bulunanlar listesinde adı yer alan pay sahipleri katılabilir. Bu listede adı bulunan hak sahipleri kimlik göstererek genel kurula katılırlar.

Esas Sözleşme'nin 10. maddesi uyarınca, genel kurul toplantılarına ilişkin bildirimler, Türk Ticaret Kanunu ve sermaye piyasası mevzuatı hükümleri çerçevesinde yapılır. Genel kurul toplantı ilanı, mevzuatta öngörülen usullerin yanı sıra, elektronik haberleşme dâhil her türlü iletişim vasıtası kullanılmak suretiyle ilan ve toplantı günleri hariç olmak üzere genel kurul toplantı tarihinden asgari üç hafta önce yapılır. Söz konusu ilan Şirketin internet sitesinde, Kamuyu Aydınlatma Platformu'nda ve Türkiye Ticaret Sicili Gazetesi'nde yayımlanır. Şirketin internet sitesinde, genel kurul toplantı ilanı ile, Şirketin mevzuat gereği yapması gereken bildirim ve açıklamaların yanı sıra, Sermaye Piyasası Kurulu'nun kurumsal yönetim düzenlemeleriyle belirlenen hususlar dikkate alınmak suretiyle pay sahiplerine duyurulur.

Bilgi Alma ve İnceleme Hakkı

SPKn'nin 14. maddesi, II-14.1 sayılı Sermaye Piyasasında Finansal Raporlamaya İlişkin Esaslar Tebliği ve TTK'nın 437. maddesi uyarınca, mali tablolar, konsolide mali tablolar, yönetim kurulunun yıllık faaliyet raporu, denetleme raporları ve yönetim kurulunun kâr dağıtım önerisi, genel kurul toplantısından en az üç hafta önce, Şirket'in merkez ve şubelerinde, pay sahiplerinin incelemesine hazır bulundurulur. Bunlardan mali tablolar bir yıl süre ile merkezde ve şubelerde pay sahiplerinin bilgi edinmelerine açık tutulur. Her pay sahibi, gideri Şirket'e ait olmak üzere gelir tablosuyla bilançonun bir suretini isteyebilir. Pay sahibi genel kurulda, yönetim kurulundan, şirketin işleri; denetçilerden denetimin yapılma şekli ve sonuçları hakkında bilgi isteyebilir. Bilgi verme yükümü, Şirket'in bağlı şirketlerini de kapsar. Verilecek bilgiler, hesap verme ve dürüstlük ilkeleri bakımından özenli ve gerçeğe uygun olmalıdır.

İptal Davası Açma Hakkı

TTK'nın 445-451 maddeleri, SPKn'nin 18. maddesinin altıncı fıkrası ve 20. maddesinin ikinci fıkrası uyarınca, yönetim kurulunun kayıtlı sermaye sistemine ilişkin esaslar çerçevesinde aldığı kararlar aleyhine, genel kurul kararlarının iptaline ilişkin hükümler çerçevesinde yönetim kurulu üyeleri veya

14 Temmuz 2023

ATAKEY PATATESÇİLİK GIDA SANAYİ VE TİCARET A.Ş.
Merkez: Dikilitaş Mh. Emirhan Cd. No:109 K:11 Beşiktaş / İSTANBUL
Şube: Sakarya Mh. Ankara Cd. No:5 Susuz Mevkiz-AFYONKARAHİSAR
Mrk. Mersis No:8483282642[illegible]56 Şube Mersis No:[illegible]0620730012
Tel: 0 212 259 66 88 - 0 212 223 54 55 M.Köy V.D.: 095 030 6[illegible]7

TPT TARIM GIDA YATIRIMLARI A.Ş.
Emirhan Cad. No:109/A Bahçelievler / İSTANBUL
Tel: 0212 310 64 00
Mecidiyeköy V.D.: 271 0[illegible]7443

ATA YATIRIM MENKUL KIYMETLER A.Ş.
MERSİS NO: 0-0920-0421-[illegible]100013
DIKILITAŞ MAH. EMİRHAN CAD. NO:109
A-BLOK ATAKULE/BAHÇELİEVLER-İST.
TEL: (0212) 310 62 00
www.atayatirim.com

ATA YATIRIM MENKUL DEĞERLER A.Ş.

hakları ihlal edilen pay sahipleri, kararın ilanından itibaren otuz gün içinde ortaklık merkezinin bulunduğu yer ticaret mahkemesinde iptal davası açabilirler.

Kusurlarına ve durumun gereklerine göre zararlar şahsen kendilerine yükletilebildiği ölçüde yönetim kurulu üyeleri ve hazırladıkları raporlarla sınırlı olarak bağımsız denetimi yapanlar, ara dönem mali tablolarının gerçeği dürüst bir şekilde yansıtmamasından veya mevzuat ile muhasebe ilke ve kurallarına uygun olarak düzenlenmemiş olması nedeniyle dağıtılan kâr payı avansının doğru olmamasından doğan zararlar için ortaklığa, pay sahiplerine, ortaklık alacaklılarına ve ayrıca doğrudan doğruya olmak üzere kâr payı avansının kararlaştırıldığı veya ödendiği hesap dönemi içinde pay iktisap etmiş bulunan kişilere karşı sorumludurlar. Hukuki sorumluluk doğuran hâllerin varlığı hâlinde, pay sahipleri ve yönetim kurulu üyeleri tarafından kararın ilanından itibaren otuz gün içinde, iptal davası açılabilir.

Genel kurul toplantısında hazır bulunup da karara olumsuz oy veren ve bu muhalefetini tutanağa geçirten, toplantıda hazır bulunsun veya bulunmasın, olumsuz oy kullanmış olsun ya da olmasın; çağrının usulüne göre yapılmadığını, gündemin gereği gibi ilan edilmediğini, genel kurula katılma yetkisi bulunmayan kişilerin veya temsilcilerinin toplantıya katılıp oy kullandıklarını, genel kurula katılmasına ve oy kullanmasına haksız olarak izin verilmediğini ve yukarıda sayılan aykırılıkların genel kurul kararının alınmasında etkili olduğunu ileri süren pay sahipleri, kanun veya Esas Sözleşme hükümlerine ve özellikle dürüstlük kuralına aykırı olan genel kurul kararları aleyhine, karar tarihinden itibaren üç ay içinde iptal davası açabilirler.

Azınlık Hakları

TTK'nın 411., 412., 439., 531. ve 559. maddeleri uyarınca, sermayenin en az yirmide birini oluşturan pay sahipleri, yönetim kurulundan, yazılı olarak gerektirici sebepleri ve gündemi belirterek, genel kurulu toplantıya çağırmasını veya genel kurul zaten toplanacak ise, karara bağlanmasını istedikleri konuları gündeme koymasını isteyebilirler. Pay sahiplerinin çağrı veya gündeme madde konulmasına ilişkin istemleri yönetim kurulu tarafından reddedildiği veya isteme yedi iş günü içinde olumlu cevap verilmediği takdirde, aynı pay sahiplerinin başvurusu üzerine, genel kurulun toplantıya çağrılmasına şirket merkezinin bulunduğu yerdeki asliye ticaret mahkemesi karar verebilir.

Genel kurulun özel denetim istemini reddetmesi hâlinde, sermayenin en az yirmide birini oluşturan pay sahipleri veya paylarının itibarî değeri toplamı en az bir milyon TL olan pay sahipleri üç ay içinde Şirket merkezinin bulunduğu yer Asliye Ticaret Mahkemelerinden özel denetçi atamasını isteyebilir.

Haklı sebeplerin varlığında, sermayenin en az yirmide birini temsil eden payların sahipleri, Şirket'in merkezinin bulunduğu yer Asliye Ticaret Mahkemelerinden Şirket'in feshine karar verilmesini isteyebilirler. Kurucuların, yönetim kurulu üyelerinin, denetçilerin, Şirket'in kuruluşundan ve sermaye artırımından doğan sorumlulukları, Şirket'in tescili tarihinden itibaren dört yıl geçmedikçe sulh ve ibra yoluyla kaldırılamaz. Bu sürenin geçmesinden sonra da sulh ve ibra ancak genel kurulun onayıyla geçerlilik kazanır. Bununla beraber, esas sermayenin yirmide birini temsil eden pay sahipleri sulh ve ibranın onaylanmasına karşı iseler, sulh ve ibra genel kurulca onaylanmaz.

Özel Denetim İsteme Hakkı

TTK'nın 438. maddesi uyarınca, her pay sahibi, pay sahipliği haklarının kullanılabilmesi için gerekli olduğu takdirde ve bilgi alma veya inceleme hakkı daha önce kullanılmışsa, belirli olayların özel bir denetimle açıklığa kavuşturulmasını, gündemde yer almasa bile genel kuruldan isteyebilir. Genel kurul istemi onaylarsa, Şirket veya her bir pay sahibi otuz gün içinde, Şirket merkezinin bulunduğu yer Asliye Ticaret Mahkemelerinden bir özel denetçi atanmasını isteyebilir.

24.6. Payların ihracına ilişkin yetkili organ kararları:

Şirket'in 07/07/2023 tarih ve 2023/18 sayılı Yönetim Kurulu Kararı çerçevesinde;

- Şirket ödenmiş sermayesinin 117.600.000.-TL'den (YüzonyedimilyonaltıyüzbinTürkLirası) 138.768.000.-TL'ye (YüzotuzsekizmilyonyediyüzaltmışsekizbinTürkLirası) çıkarılmasına, artırılan 21.168.000.-TL'ye (YirmibirmilyonyüzaltmışsekizbinTürkLirası) tekabül eden beheri 1.-TL (BirTürkLirası) nominal değerde 21.168.000 (Yirmibirmilyonyüzaltmışsekizbin) adet payın, mevcut

1 Temmuz 2023

ATAKEY PATATES GIDA SANAYİ VE TİCARET A.Ş.
Maslak Mah. Emirhan Cd. No:109 K:11 Beşiktaş / İSTANBUL
Şube: Şuhut Mah. Ankara Cad. No:6 Şuhut Merkez / AFYONKARAHİSAR
Mük.Mersis No:8465921226426195 Şube Mersis No:0950306207000013
Tel: 0 212 259 66 38 - 0 272 ... 0950306207

TİT TAB GIDA YATIRIMLARI A.Ş.
Emirhan Cad. No:109A Balmumcu / İST.
Tel: 0212 358 64 00
Mecidiyeköy V.D. 271 006 7443

ATA YATIRIM MENKUL KIYMETLER A.Ş.
MERSİS NO : 0-0260-0421-3100013
BUILDING MAT. EMİRHAN CAD. NO:109
A-BLOK ATAKULE/BALMUMCU-İST.
TEL : (0212) 350 62 00
www.atayatirim.com.tr

ortakların yeni pay alma hakları tamamen kısıtlanarak, Sermaye Piyasası Kurulu'nun ("Kurul"), ilgili tebliğ ve hükümleri doğrultusunda tamamen halka arz edilmesine,

- Şirketimiz ortaklarından TFI Tab Gıda Yatırımları A.Ş'nin maliki olduğu B grubu paylardan 7.056.000-TL (Yedimilyonellialtıbin TürkLirası) nominal değerli kısmının halka arz edilmesi talebinin uygun görülmesine,

Halka Arz Eden Pay Sahibi'nin 07/07/2023 tarih ve 2023/13 sayılı yönetim kurulu kararı ile Atakey'in sermayesinde sahip olduğu, 7.056.000-TL (Yedimilyonellialtıbin TürkLirası) nominal değerindeki 7.056.000 adet payın, halka arz edilmek suretiyle satılmasına ve bu kapsamda gerekli her türlü işlemin gerçekleştirilmesine karar verilmiştir.

24.7. Halka arz edilecek paylar üzerinde, payların devir ve tedavülünü kısıtlayıcı veya pay sahibinin haklarını kullanmasına engel olacak kayıtların bulunup bulunmadığına ilişkin bilgi:

Yoktur.

24.8. İhraç edilecek paylara ilişkin zorunlu pay alım teklifi, satın alma ve/veya satma haklarına ilişkin kurallar hakkında bilgi:

Halka açık ortaklıklarda yönetim kontrolünü sağlayan payların veya oy haklarının iktisap edilmesi halinde söz konusu payların veya oy haklarının iktisabının kamuya açıklandığı tarihte pay sahibi olan diğer ortakların paylarını satın almak üzere teklif yapılması zorunlu olup, halka açık anonim ortaklıkların pay sahiplerine yapılacak pay alım teklifine ilişkin esaslar Kurul'un pay alım teklifine ilişkin düzenlemelerinde yer almaktadır.

Pay alım teklifi sonucunda veya birlikte hareket etmek de dâhil olmak üzere başka bir şekilde sahip olunan payların halka açık ortaklığın oy haklarının Kurulca belirlenen orana veya daha fazlasına ulaşması durumunda, söz konusu paylara sahip olan bu kişiler açısından azınlıkta kalan pay sahiplerini ortaklıktan çıkarma hakkı doğar. Bu kişiler, Kurulca belirlenen süre içinde, azınlıkta kalan ortakların paylarının iptalini ve bunlar karşılığı çıkarılacak yeni payların kendilerine satılmasını ortaklıktan talep edebilirler. Satım bedeli, SPKn'nun 24 üncü maddesi çerçevesinde belirlenir.

Yukarıda yer alan şartlar çerçevesinde ortaklıktan çıkarma hakkının doğduğu durumlarda, azınlıkta kalan pay sahipleri açısından satma hakkı doğar. Bu pay sahipleri Kurulca belirlenen süre içinde, paylarının adil bir bedel karşılığında satın alınmasını oy haklarının Kurulca belirlenen orana veya daha fazlasına sahip olan gerçek veya tüzel kişilerden ve bunlarla birlikte hareket edenlerden talep edebilirler. TTK'nın 208 inci maddesi halka açık ortaklıklara uygulanmaz.

SPKn'nun 23 üncü maddesinde yer alan önemli nitelikteki işlemlere ilişkin genel kurul toplantısına katılıp da olumsuz oy veren ve bu muhalefeti tutanağa geçirten pay sahipleri, paylarını halka açık ortaklığa satarak ayrılma hakkına sahiptir. Kurul, halka açık ortaklığın niteliğine göre, ayrılma hakkını, ayrılma hakkına konu önemli nitelikteki işlemin kamuya açıklandığı tarihte sahip olunan paylar için kullanılabilmesine ilişkin esasları belirlemeye yetkilidir. Halka açık ortaklık bu payları pay sahibinin talebi üzerine, Kurulca belirlenecek esaslara göre adil bir bedel üzerinden satın almakla yükümlüdür. Halka açık anonim ortaklıklarda pay sahiplerinin ayrılma hakkına ilişkin esaslar Kurul'un önemli nitelikteki işlemler ve ayrılma hakkına ilişkin düzenlemelerinde yer almaktadır.

Pay sahibinin SPKn'nun 23 üncü maddesinde belirtilen önemli nitelikteki işlemlere ilişkin genel kurul toplantısına katılmasına veya oy kullanmasına haksız bir biçimde izin verilmemesi, çağrının usulüne göre yapılmaması veya gündemin gereği gibi ilan edilmemesi hâllerinde, genel kurul kararlarına muhalif kalma ve muhalefet şerhini tutanağa kaydettirme şartı aranmaksızın bir önceki paragraftaki hüküm uygulanır.

24.9. Cari yıl ve bir önceki yılda ihraççının payları üzerinde üçüncü kişiler tarafından gerçekleştirilen ele geçirme teklifleri ile söz konusu teklifler'in fiyat ve sonuçları hakkında bilgi:

Yoktur.

14 Temmuz 2023

ATAKEY PATATES GIDA SANAYİ VE TİCARET A.Ş.

TFI TAB GIDA YATIRIMLARI A.Ş.
Emirhan, Gül Konuşma Bulunacak / İST.
Tel: 0212 318 64 00

ATA YATIRIM MENKUL KIYMETLER A.Ş.
MERSİS NO : 0-0920-0421-3100013
A-BLOK ATAKÖLE/BAHÇELİEVLER-İSTANBUL
TEL : (0212) 313 32 00
www.atayatirim.com.tr

25. HALKA ARZA İLİŞKİN HUSUSLAR

25.1. Halka arzın koşulları, halka arza ilişkin bilgiler, tahmini halka arz takvimi ve halka arza katılmak için yapılması gerekenler

25.1.1. Halka arzın tabi olduğu koşullar:

Halka arz sonrasında payların Borsa İstanbul'da işlem görebilmesi için SPK haricinde Borsa İstanbul'un uygun görüşünün alınması gerekmektedir. Borsa İstanbul'un görüşüne İzahname'nin 1 numaralı bölümünde yer verilmiştir.

Halka arzda Kurul ve Borsa İstanbul dışında başka bir kurumun onayına gerek bulunmamaktadır.

SPK Kurul Karar Organı'nın i-SPK-128.21 (30.03.2023 tarihli ve 20/412 s.k.) sayılı İlke Kararı uyarınca halka arz katılan ve dağıtımdan pay alan yatırımcılar, dağıtım listesinin kesinleşmesini takiben hesaplarına aktarılan payları, paylar hesaplarına geçtiği tarihten itibaren 90 gün boyunca borsa dışında satamaz, başka yatırımcı hesaplarına virmanlayamaz veya borsada özel emir ile ve/veya toptan satış işlemine konu edemezler. Şirket'in mevcut ortaklarının sahip oldukları paylar için (varsa halka arz edilen kısım hariç) bu kısıtlama, izahname onay tarihinden itibaren 180 gün boyunca ve borsada satışı da kapsayacak şekilde uygulanır.

Şirket'in tek pay sahibi TFI Tab Gıda; İhraççı'da sahibi olduğu payların (halka arz edilen kısım hariç), Kurul Karar Organı'nın i-SPK-128.21 (30/03/2023 tarihli ve 20/412 s.k.) sayılı İlke Kararı da göz önünde bulundurularak İzahname onay tarihinden itibaren 1 yıl boyunca, Borsa İstanbul'da ya da Borsa İstanbul dışında satılmayacağını, başka yatırımcı hesaplarına virmanlanmayacağını veya borsada özel emir ile ve/veya toptan satış işlemine konu edilmeyeceğini taahhüt etmiştir.

25.1.2. Halka arz edilen payların nominal değeri:

Halka arz edilen 28.224.000 TL nominal değerli payların halka arz sonrası çıkarılmış sermayeye oranı %20,3'tür.

25.1.3. Halka arz süresi ile halka arza katılım hakkında bilgi

25.1.3.1. Halka arz süresi ve tahmini halka arz takvimi:

Halka Arz Edilecek Paylar için üç iş günü boyunca talep toplanacaktır. Bu sürenin başlangıç ve bitiş tarihleri ilan edilecek tasarruf sahiplerine satış duyurusunda belirtilecektir. Halka arzın 2023 yılının üçüncü çeyreğinde tamamlanması planlanmaktadır.

25.1.3.2. Halka arza başvuru süreci

Satış, Konsorsiyum Liderleri tarafından oluşturulan konsorsiyum tarafından "sabit fiyat ile talep toplama" ve "en iyi gayret aracılığı" yöntemiyle gerçekleştirilecektir.

a) Başvuru Şekli:

Şirket paylarının halka arzında talepte bulunacak yatırımcılar aşağıdaki şekilde gruplandırılmıştır:

- **Yurt İçi Bireysel Yatırımcılar:** (i) Kuzey Kıbrıs Türk Cumhuriyeti vatandaşları ile yurt dışında işçi, serbest meslek ve müstakil iş sahipleri dahil Türkiye'de ikametgâh sahibi gerçek kişiler ve (ii) bir takvim yılı içinde Türkiye'de devamlı olarak 6 aydan fazla oturan gerçek kişiler ile (iii) Yurt İçi Kurumsal Yatırımcılar dışında kalan ve merkezi Türkiye'de bulunan tüm tüzel kişilerdir.
- **Yurt İçi Kurumsal Yatırımcılar:** Merkezi Türkiye'de bulunan; a) aracı kurumlar, bankalar, portföy yönetim şirketleri, kolektif yatırım kuruluşları, emeklilik yatırım fonları, sigorta şirketleri, ipotek finansmanı kuruluşları, varlık yönetim şirketleri, b) emekli ve yardım sandıkları, 17 Temmuz 1964 tarihli ve 506 sayılı Sosyal Sigortalar Kanunu geçici madde 20 uyarınca kurulmuş olan sandıklar, c) kamu kurum ve kuruluşları, T.C. Merkez Bankası, ç) nitelikleri itibarıyla bu kurumlara benzer olduğu Kurul'ca kabul edilebilecek diğer kuruluşlardır.

14 Temmuz 2023

ATAKEY PATATES GIDA SANAYİ VE TİCARET A.Ş.
Merkez: Dikilitaş Mah. Barbaros Bulvarı No:103 K:11 Beşiktaş / İSTANBUL
Şube Sicil No: 86059325470001 Merkez-AFYONKARAHİSAR Şube Mersis No: 0095030620700013
Ticaret Sicil No: 86059 Mersis No: 0095030620700013
Tel: 0 212 259 68 88 VD: 095 0 7 6207

TFI TAB GIDA YATIRIMLARI A.Ş.
Kısıklı Cad. No: 104 Üsküdar / İST.
Tel: 0212 310 64 00
Mecidiyeköy VD: 271 006 7913

ATA YATIRIM MENKUL KIYMETLER A.Ş.
MERSİS NO: 0-0920-0421-0100015
DUDULLU İŞ MEN. EMİN HAN CAD. NO:109
ÜMRANİYE ATAKULE ÜMRANİYE-İST.
TEL: (0212) 310 22 00
www.atayatirim.com.tr

Kurul Karar Organı'nın i-SPK-128.21 (30/03/2023 tarihli ve 20/412 s.k.) sayılı İlke Kararı gereği portföy yönetim şirketleri, aracı kurumlar ve yatırım ve kalkınma bankaları tarafından bireysel portföy yöneticiliği sözleşmesi imzalamış olduğu müşterileri adına iletilen talepler ile gayrimenkul yatırım fonları, girişim sermayesi yatırım fonları, unvanında serbest ve/veya özel ibaresi yer alan yatırım fonları ve III-39.1 sayılı Yatırım Kuruluşlarının Kuruluş ve Faaliyet Esasları Hakkında Tebliğ md. 31/1-d kapsamındaki kuruluşların ilettiği talepler kurumsal yatırımcı grubu kapsamında değerlendirilmeyecektir.

Bu halka arzda pay satın almak isteyen Yurt İçi Bireysel Yatırımcılar'ın halka arz talep toplama süresi içinde ve işbu İzahname'nin 25.1.3.2 (c) bölümünde belirtilen Konsorsiyum Üyeleri'nin merkez, şube ve acentelerine başvurarak talep formu doldurmaları gerekmektedir.

Yurt İçi Kurumsal Yatırımcılar taleplerini sadece Konsorsiyum Liderleri'ne başvuruda bulunarak iletebileceklerdir.

Talepte bulunacak yatırımcılar, aşağıda belirtilen belgeleri, talep formlarına ekleyeceklerdir:

- **Gerçek Kişi Yatırımcılar:** Kimlik (nüfus cüzdanı veya sürücü belgesi veya pasaport) fotokopisi
- **Tüzel Kişi Yatırımcılar:** İmza sirkülerinin noter tasdikli örneği, kuruluş gazetesi, vergi levhası ve ticaret sicili kayıt belgesi fotokopisi

Tüm yatırımcılar, taleplerini talep ettikleri pay adedi şeklinde talep formlarında belirterek Konsorsiyum Üyeleri'ne ileteceklerdir.

Toplanan talepler her bir tahsis grubu için ayrı ayrı bir araya getirildikten sonra, II-5.2 sayılı Sermaye Piyasası Araçlarının Satışı Tebliği'nin ekinde yer alan talep formuna ve SPK Kurul Karar Organı'nın i-SPK-128.21 (30.03.2023 tarihli ve 20/412 s.k.) sayılı İlke Kararı'na göre içermesi gereken asgari bilgileri içermeyen ve Kuzey Kıbrıs Türk Cumhuriyeti vatandaşları ile Türkiye'de yerleşik yabancı uyruklular dışında kalan bireysel yatırımcıların T.C. kimlik numarasını içermeyen kayıtlar da iptal edilerek dağıtıma dâhil edilmeyecektir. Eksikliği nedeniyle iptal edilen kayıtlar, talep listelerinden çıkarıldıktan ve talepler her bir tahsis grubu bazında ayrıldıktan sonra her bir tahsisat grubuna dağıtım, aşağıda belirtilen şekilde kendi içinde ayrı ayrı yapılacaktır:

- **Yurt İçi Bireysel Yatırımcılar'a Dağıtım:** Eşit Dağıtım Yöntemi kullanılacaktır. Bu grup için taleplerin bu gruba tahsis edilen pay adedinden az olması halinde bütün talepler karşılanacaktır. Bu grup için taleplerin bu gruba tahsis edilen pay adedinden fazla olması durumunda tahsis edilen toplam pay adedi, talep eden yatırımcı sayısına bölünecek ve bu suretle bulunan tutar ve altındaki talepler karşılanacaktır. Kalan tahsisat tutarı, talebi tamamen karşılanamayan yatırımcı sayısına bölünerek aynı şekilde dağıtılacaktır. Bu şekilde dağıtım işlemine tahsis edilen payların tamamı dağıtılıncaya kadar devam edilecektir.

- **Yurt İçi Kurumsal Yatırımcılar'a Dağıtım:** Her bir Yurt İçi Kurumsal Yatırımcı'ya verilecek pay miktarına, Konsorsiyum Liderleri'nin önerileri de dikkate alınarak İhraççı tarafından karar verilecektir. Ancak, Kurul Karar Organı'nın i-SPK-128.21 (30/03/2023 tarihli ve 20/412 s.k.) sayılı İlke Kararı gereği, yeterli talep olması halinde, her bir yatırımcı bazında dağıtılacak pay tutarı, halka arz edilen payların toplam tutarının %1'ini, bir portföy yönetim şirketinin kurucusu ve/veya yöneticisi olduğu fonlar açısından ise portföy yönetim şirketi bazında %3'ünü aşmayacak şekilde belirlenecektir. Portföy yönetim şirketlerine ilişkin bahsi geçen kısıtlama kapsamında Ata Yatırım ve İş Yatırım, portföy yönetim şirketlerinin yöneticisi oldukları fonların belirlenmesinde yetkili ve sorumludur.

Tüm yatırımcı gruplarına dağıtım yapılırken, dağıtım sonucu ortaya çıkan miktarlar, alt sınır koyan yatırımcılar açısından gözden geçirilecek; ortaya çıkan miktarın bu alt sınırın altında kalması halinde, yatırımcı isteğine uygun olarak listeden çıkarılacak ve bu miktarlar tekrar dağıtıma tabi tutulacaktır.

Yatırımcı gruplarına belirtilen yöntemlere göre dağıtım yapılırken, hesaplamalarda kusurat ortaya çıkmasından dolayı dağıtılamayan paylar; pay talebi tamamen karşılanamayan yatırımcılar arasında İhraççı'nın uygun gördüğü şekilde dağıtılacaktır.

14 Temmuz 2023

ATAKEY PATATES GIDA SANAYİ VE TİCARET A.Ş.
Merkez: Dikilitaş Mh. Emirhan Cd. No:109 K:11 Beşiktaş / İSTANBUL
Şube:Sakarya Mh.Ankara Cd.No:5 Susuz Merkez-AFYONKARAHİSAR
Mrk.Mersis No:8450282642830026 Şube Mersis No:0095030620700043
Tel: 0 212 259 66 88 - 0 272 223 54 55 Vergi V.D.: 095 0306207

TİRİTAŞ GIDA YATIRIMLARI A.Ş.
Emirhan Cad. No:109A Dikilitaş / İST.
Tel: 0212 310 64 00
Mersis No: 0950 [illegible]

ATA YATIRIM MENKUL KIYMETLER A.Ş.
MERSİS NO : 0-0920-0421-2100013
DİKİLİTAŞ MAH. EMİRHAN CADDESİ NO:109
A-BLOK ATAKULE BAŞAKŞEHİR-İST.
TEL : (0212) 310 62 00
www.atayatirim.com.tr

Konsorsiyum Liderleri, talep toplama süresinin bitimini izleyen en geç 2 iş günü içerisinde dağıtım listelerini, her bir tahsis grubu için ayrı ayrı kesinleştirerek İhraççı'ya verecektir. İhraççı, dağıtım listelerini en geç kendisine teslim edilen günü takip eden iş günü içerisinde onaylayacak ve onayladığını Konsorsiyum Liderleri'ne bildirecektir. İş günü hesabında, 17 Mart 1981 tarihli ve 2429 sayılı Ulusal Bayram ve Genel Tatiller Hakkında Kanun'da saat 13:00 itibarıyla tatil başlangıcı olarak kabul edilmiş olan yarım iş günleri dikkate alınmayacaktır.

b) Pay bedellerinin ödenme yeri, şekli ve süresine ilişkin bilgi

Tüm yatırımcılar taleplerini talep ettikleri pay adedi şeklinde Konsorsiyum Üyeleri'ne ileteceklerdir.

Yurt İçi Kurumsal Yatırımcılar pay bedellerini talep anında ödemeyebileceklerdir. Yurt İçi Kurumsal Yatırımcılar, almaya hak kazandıkları pay miktarının halka arz fiyatı ile çarpılması sonucu oluşacak pay bedelini dağıtım listelerinin onaylanmasını takip eden ikinci işgünü saat 12:00'ye kadar Konsorsiyum Liderleri'ne ödeyeceklerdir. Yurt İçi Kurumsal Yatırımcılar'ın talep anında veya bu şekilde sonradan yapacakları ödemeler nakden yapılacaktır.

Yurt İçi Bireysel Yatırımcılar talep ettikleri pay bedelini kısmen veya tamamen nakden yatırabilecekleri gibi, kısmen veya tamamen yatırım hesaplarında mevcut olan ve aşağıdaki tabloda belirtilen daha önce farklı bir işleme teminat olarak gösterilmemiş ve üzerinde herhangi bir blokaj olmayan kıymetlerin ve/veya dövizlerin bir veya birkaçını teminat göstermek suretiyle de pay talep edebileceklerdir. Yurt İçi Bireysel Yatırımcılar aşağıdaki ödeme seçeneklerinden bir veya birden fazlasını seçerek talepte bulunabilirler. Yurt İçi Bireysel Yatırımcılar için "Talep Bedeli", talep ettikleri pay adetleri ile halka arz fiyatı çarpımı sonucu ortaya çıkacak tutardır.

Yatırımcılar dağıtım listelerinin onaylanmasından sonra almaya hak kazandıkları payların bedellerini ödemekten imtina edemezler. Yurt İçi Kurumsal Yatırımcılar'a ilişkin yatırımcıların pay bedellerinin ödenmemesi ile ilgili risk Konsorsiyum Liderleri'ne ait olup, Konsorsiyum Liderleri dağıtım listesinin konsorsiyuma iletilmesini takip eden 2 (iki) iş günü içerisinde ilgili pay bedellerini halka arz özel hesabına yatıracaktır. İş günü hesabında, 17 Mart 1981 tarihli ve 2429 sayılı Ulusal Bayram ve Genel Tatiller Hakkında Kanun'da saat 13:00 itibarıyla tatil başlangıcı olarak kabul edilmiş olan yarım iş günleri dikkate alınmayacaktır. Konsorsiyum Liderleri, Yurt İçi Kurumsal Yatırımcılar kategorisindeki yatırımcının talebini kabul edip etmemekte serbest olacaktır.

Yurt İçi Bireysel Yatırımcılar'ın Talep Bedeli karşılığında teminata alınacak kıymetler ve/veya dövizler, teminat oranları ve teminata alışta ve bozdurmada uygulanacak fiyatlar ve teminat tutarı hesaplamasında uygulanacak formül aşağıda gösterilmektedir:

Gerekli Teminat Tutarı = Talep Bedeli/ İlgili Kıymet için Tabloda Belirtilen Teminat Katsayısı

Teminata Alınacak Kıymet	Teminat Katsayısı	Teminata Alımda Uygulanacak Fiyat	Teminat Bozumunda Uygulanacak Fiyat
Para Piyasası Fonu	%97	Fonun o gün için fon kurucusu tarafından açıklanan alış fiyatı	Fonun o gün için fon kurucusu tarafından açıklanan alış fiyatı
Kamu Borçlanma Araçları Fonu	%90	Fonun o gün için fon kurucusu tarafından açıklanan alış fiyatı	Fonun o gün için fon kurucusu tarafından açıklanan alış fiyatı
Özel Sektör Borçlanma Araçları Fonu	%90	Fonun o gün için fon kurucusu tarafından açıklanan alış fiyatı	Fonun o gün için fon kurucusu tarafından açıklanan alış fiyatı
Kısa Vadeli Borçlanma Araçları Fonu	%97	Fonun o gün için fon kurucusu tarafından açıklanan alış fiyatı	Fonun o gün için fon kurucusu tarafından açıklanan alış fiyatı

ATAKEY PATATES GIDA SANAYİ VE TİCARET A.Ş.
Merkez: Dikilitaş Mah. Emirhan Cad. No:109/A-14 Beşiktaş / İSTANBUL
Şube: Sakarya Mh. Ankara Cad. No:6 Susuz Merkez-AYVONKARAHİSAR
Mrk.Mersis No:8455[illegible] Şube Mersis No:0[illegible]
Tel: 0 212 259 66 88 - 0 272 223 54 55 M.Köy V.D.: 095 030 0207

TEL-TAR GIDA ÜRÜNLERİ A.Ş.
Emirhan Cad. No:109/A Beşiktaş / İSTANBUL
Tel: 0212 310 44 00
Mecidiyeköy V.D.: 271 [illegible] 7443

ATA YATIRIM MENKUL KIYMETLER A.Ş.
MERSİS NO.: 0-0920-0421-3100013
DİKİLİTAŞ MAH. EMİRHAN CAD. NO:109
A-BLOK ATAKULE ATAŞEHİR/İSTANBUL-İST.
TEL: (0212) 310 62 00
www.atayatirim.com.tr

14 Temmuz 2023

Teminata Alınacak Kıymet	Teminat Katsayısı	Teminata Alımda Uygulanacak Fiyat	Teminat Bozumunda Uygulanacak Fiyat
Döviz (ABD Doları, Avro, İngiliz Sterlini)	%90	TCMB tarafından açıklanan bir gün öncesinin alış kuru (Küsuratlı döviz tutarları bir ve katları şeklinde yukarı yuvarlanacaktır)	TCMB tarafından açıklanan bir gün öncesinin alış kuru (Küsuratlı döviz tutarları bir ve katları şeklinde yukarı yuvarlanacaktır)
TL DİBS	%95	Her bir Konsorsiyum Üyesi'nin ilgili günde açıkladığı ilk gösterge alış fiyatı	DİBS'lerde her bir konsorsiyum üyesinin çalıştığı bankanın ilgili gündeki işlem anındaki cari alış fiyatı
Eurobond (T.C. Hazine ve Maliye Bakanlığı'nin ihraç ettiği)	%95	Bloomberg elektronik alım-satım ekranında her bir Konsorsiyum Üyesi bankanın gördüğü en az üç işlem yapılabilir fiyat sağlayıcısının ortalama fiyatı dikkate alınacaktır.	Bloomberg elektronik alım-satım ekranında fiyat sağlayıcıların verdiği işlem yapılabilir cari piyasa fiyatı kullanılacaktır.
ÖSBA (Her aracı kurum sadece ihracına kendi aracılık ettiği ve BİAŞ'ta işlem gören ÖSBA'ları teminata konu edebilir)	%75	Özel Sektör Borçlanma Araçları'nda Borsa İstanbul Tahvil Bono Piyasası Kesin Alım Satım Pazarı'nda oluşan son işgünü ağırlıklı ortalama fiyatı	Özel Sektör Borçlanma Araçları'nda Borsa İstanbul Tahvil ve Bono Piyasası'nda oluşan cari piyasa fiyatı
Hisse Senedi Fonu	%90	Fonun o gün için fon kurucusu tarafından açıklanan alış fiyatı	Fonun o gün için fon kurucusu tarafından açıklanan alış fiyatı
Değişken Fon	%90	Fonun o gün için fon kurucusu tarafından açıklanan alış fiyatı	Fonun o gün için fon kurucusu tarafından açıklanan alış fiyatı
Pay (BİST 30'da yer alan paylar teminata konu olabilir)	%85	BIST Pay Piyasası'nda oluşan son işgünü ağırlıklı ortalama fiyatı	BIST Pay Piyasası'nda oluşan cari piyasa fiyatı
TL Vadeli Mevduat	%100	-	-
Döviz Cinsinden Vadeli Mevduat (Avro ve ABD Doları ve İngiliz Sterlini)	%90	Döviz cinsinden vadeli mevduatların TL'ye dönüştürülmesinde, her bir Konsorsiyum Üyesi'nin çalıştığı bankanın söz konusu yabancı para için anlık döviz alış gişe kuru (Küsuratlı döviz tutarları bir ve katları şeklinde yukarı yuvarlanacaktır.)	Döviz cinsinden vadeli mevduatların TL'ye dönüştürülmesinde, her bir Konsorsiyum Üyesi'nin çalıştığı bankanın söz konusu yabancı para için anlık döviz alış gişe kuru (Küsuratlı döviz tutarları bir ve katları şeklinde yukarı yuvarlanacaktır)
Kira Sertifikası (Her aracı kurum sadece ihracına kendi	%75	Kira sertifikalarında, Borsa İstanbul	Kira sertifikalarında, Borsa İstanbul

14 Temmuz 2023

ATAKEY PATATES GIDA SANAYİ VE TİCARET A.Ş.
Merkez Dikilitaş Mh. Emirhan Cd. No:109 K:11 Beşiktaş / İSTANBUL
Şube: Sakarya Mh. Ankara Cd. No:6 Susuz Merkez-AFYONKARAHİSAR
Mrk.Mersis No:8485992264268956 Şube Mersis No:0095030620700013
Tel: 0 212 259 65 88 / 0 272 223 54 55 — M.Köy V.D.: 091 030 6207

TEL TAB GIDA YATIRIMLARI A.Ş.
Emirhan Cad. No:109/A Balmumcu / İST.
Tel: 0212 310 64 00
Mersis No: 0 [illegible]

ATA YATIRIM MENKUL KIYMETLER A.Ş.
MERSİS NO : 0-0920-0421-3100013
DİKİLİTAŞ MAH. EMİRHAN CAD. NO:109
A-BLOK ATAKULE/BALMUMCU-İST.
TEL : (0212) 310 62 00
www.atayatirim.com.tr

İSTANBUL MENKUL DEĞERLER A.Ş.

Teminata Alınacak Kıymet	Teminat Katsayısı	Teminata Alımda Uygulanacak Fiyat	Teminat Bozumunda Uygulanacak Fiyat
aracılık ettiği BİAŞ'ta işlem gören kira sertifikalarını teminata konu edebilir)		Borçlanma Araçları Piyasası Kesin Alım Satım Pazarı'nda oluşan son iş günü ağırlıklı ortalama fiyatı	Borçlanma Araçları Piyasası Kesin Alım Satım Pazarı'nda oluşan o günkü ortalama fiyat/işlem geçmemişse son iş günü ağırlıklı ortalama fiyatı
Kira Sertifikaları Katılım Fonları	%90	Fonun o gün için fon kurucusu tarafından açıklanan alış fiyatı	Fonun o gün için fon kurucusu tarafından açıklanan alış fiyatı

Teminat tutarlarının hesaplanmasında, kullanılan menkul kıymetin asgari adet, adet katları ve birim tutarları dikkate alınarak, teminat gösterilen menkul kıymet adedi asgari adedin altında kalmayacak ve kesirli ve/veya ilgili menkul kıymet için belirtilen katların dışında bir adet oluşmayacak şekilde yukarı yuvarlama yapılabilecektir.

Hesaplarında bulunan kıymetleri teminata vermek suretiyle talepte bulunan Yurt İçi Bireysel Yatırımcılar;

- Dağıtım listelerinin açıklandığı gün saat 12:00'ye kadar dağıtım listesine göre almayı hak ettikleri payın bedelini nakden ödeyebilirler. Bu durumda, teminata alınan kıymetler ve/veya dövizler üzerindeki blokaj aynı gün kaldırılır.
- Dağıtım listelerinin açıklandığı gün saat 12:00'ye kadar dağıtım listesine göre almayı hak ettikleri payın bedelini kısmen nakden ödeyebilirler. Almayı hak ettikleri payın bedelini nakden ödemeyenler ile kısmen nakden ödeyenlerin bedeli ödenmeyen kısmın tahsil edilebilmesi için teminata alınan kıymetleri yatırımcının belirteceği sıra ile bozdurulacaktır. Ancak, ilgili talep formunda belirtilmek suretiyle, Konsorsiyum Üyesi aracı kurumlar ve emir iletimine aracılık eden yetkili kuruluşlar teminata alınan kıymetleri kendi belirleyecekleri sıra ile re'sen paraya çevirme ve bedelleri tahsil yetkisi saklıdır.

Yurt İçi Bireysel Yatırımcıların teminatlarının nakde dönüşümü ile ilgili riskler talebi giren aracı kuruma aittir.

Konsorsiyum Üyeleri ile emir iletimine yetkili aracı kuruluşlar birbirlerinden farklı kıymetleri teminata kabul edebilirler. Konsorsiyum Üyeleri ile emir iletimine yetkili aracı kuruluşların teminata kabul edecekleri kıymetler İzahname'nin 25.1.3.2 (c) bölümünde yer alan ilgili tabloda belirtilmektedir.

Dağıtım listesinin onaylanması sonucunda almaya hak kazanılan payların bedelinin teminatını teşkil etmek üzere, mevcut kıymetlerini teminat göstererek talepte bulunan Yurt İçi Bireysel Yatırımcılar, talep formunu imzaladıkları anda, taleplerini gerçekleştirebilmeleri için teminata alınan kıymetler üzerinde, hesabın bulunduğu Konsorsiyum Üyesi aracı kurum lehine rehin tesis edilir. Hak kazanılan pay bedellerinin zamanında nakden ve defaten ödenmemesi halinde, teminat niteliğindeki kıymetler ve/veya dövizler, hiçbir yazılı ya da sözlü ihbar veya ihtara gerek olmaksızın ve başka bir işleme gerek kalmaksızın, aracı kurum tarafından, yukarıdaki tabloda belirtilen "Teminat Bozumunda Uygulanacak Fiyat" üzerinden re'sen paraya çevirerek, almaya hak kazanılan pay bedelleri re'sen tahsil edilir. Bu kapsamda talepte bulunan yatırımcılar, talepte bulunulan aracı kurumu yetkilendirdiklerini ve bu yetkinin ifasından doğabilecek her türlü zararlardan ilgili aracı kurumun hiçbir şekilde sorumlu olmayacağını gayrikabili rücu kabul, beyan ve taahhüt etmiş olacaklardır.

Her bir konsorsiyum üyesi, SPK'nın kredili menkul kıymet alımına ilişkin Seri V, No: 65 Sayılı Tebliğ'i ve 24.03.2022 tarih, İ.-SPK.45.4 Sayılı İlke Kararı düzenlemeleri çerçevesinde, kendilerine kredi komitesi ile limit tahsis edilmesi uygun bulunan yatırımcıların, kredi limitleri dâhilinde kalmak kaydıyla, talep tarihinde yine SPK'nın anılan düzenlemelerinde belirtilen teminatlandırma ve özkaynak esasları çerçevesinde kredili başvurularını kabul edebilirler. Kredi, halka arz talebinin yapıldığı günden itibaren

14 Temmuz 2023

ATAKEY PATATES GIDA SANAYİ VE TİCARET A.Ş.
Merkez: Dikilitaş Mah. Emirhan Cad. No:109 K:11 Beşiktaş / İSTANBUL
Şube Sakarya Mah. Ankara Cd. No:6 Gusuz Merkez-AFYONKARAHİSAR
Mrk.Mersis No:0445[illegible]9254200995 Şube Mersis No:0095030620700013
Tel: 0 212 259 [illegible] 0 272 223 [illegible] Maltepe V.D.: 005 030 6207

ATA YATIRIM MENKUL KIYMETLER A.Ş.
MERSİS NO: 0-0920-0421-3100013
DİKİLİTAŞ MAH. EMİRHAN CAD. NO:109
A BLOK ATATÜRK ÖĞRETİM MAHALLESİ-İST.
TEL: (0212) 310 62 00
www.atayatirim.com.tr

kullanılmış sayılacaktır. Tahsis edilen krediye ilişkin faiz hesaplaması hususunda hangi tarih aralığının esas alınacağı, taraflar arasında akdedilecek çerçeve sözleşme hükümleri uyarınca serbestçe tayin edilebilir.

c) Başvuru yerleri

Şirket paylarının halka arzına Yurt İçi Bireysel Yatırımcılar kategorisinden katılmak isteyen yatırımcılar, aşağıdaki yetkili kuruluşların merkez ve şubeleri ile satışa yetkili emir iletimine aracı olan bankaların ilgili şubeleri ile bu kurumların ATM, internet ve telefon bankacılığı şubelerine taleplerini iletmek için başvurabilirler.

İnternet şubesi, telefon bankacılığı şubesi veya ATM vasıtasıyla talep başvurusunda bulunmak isteyen Yurt İçi Bireysel Yatırımcılar'ın, internet şubesi, telefon bankacılığı şubesi veya ATM'de işlem yapmaya yetkili olmaları (internet ve telefon bankacılığı hesaplarının olması, interaktif bankacılık taahhütnamesi imzalamış olmaları ve/veya ATM'de kullanılan manyetik kartlarının olması) gerekmektedir.

Yurt İçi Kurumsal Yatırımcılar'ın talepleri sadece Konsorsiyum Liderleri tarafından toplanacaktır.

KONSORSİYUM LİDERLERİ:

İŞ YATIRIM MENKUL DEĞERLER A.Ş.

Levent Mah. Meltem Sok. İş Kuleleri Kule 2 Kat:13 No:10/14 34330 Beşiktaş/İstanbul
Tel: (0212) 350 20 00, Faks: (0212) 350 20 01
Genel Müdürlük, Adana, Ankara (Ankara, Anadolu, Başkent), Antalya, Bursa, Bodrum Denizli, Diyarbakır, Eskişehir, Gaziantep, Kayseri, Mersin, İzmir (9 Eylül, Ege, İzmir), İstanbul (Ataşehir, Bağdat, Bahçeşehir, Beylikdüzü, Güneşli, Kalamış, Levent, Maslak, Maltepe, Nişantaşı, Taksim, Yeşilyurt), Samsun ve Trabzon şubeleri, Türkiye İş Bankası A.Ş.'nin tüm şubeleri, www.isbank.com.tr adresi ve İşCep mobil uygulaması (Sadece İş Portföy Para Piyasası Fonu ve İş Portföy Kısa Vadeli Borçlanma Araçları Fonu teminata alınarak kabul edilecek başvurular)

ATA YATIRIM MENKUL KIYMETLER A.Ş.

Emirhan Cad. No:109 A Blok Kat 12 34349 Balmumcu İSTANBUL

Tel: 0212 310 63 84 Faks: 0212 310 62 10

Merkez şube (Tel: +90 212 310 6300 Emirhan Cad. Atakule No:109 A Blok 34349 Balmumcu/İstanbul), Bostancı irtibat bürosu (Tel: +90 212 310 6010 Bağdat Cad. Büyükhanlı Konutları B1 BL K:3 d:13 Suadiye İstanbul), Aktif Yatırım Bankası A.Ş. şubeleri ile 0212 310 60 60 numaralı telefon, www.atayatirim.com.tr internet adresi ve Ata Yatırım ve NKOLAY mobil uygulamaları

KONSORSİYUM ÜYELERİ:

A1 CAPİTAL YATIRIM MENKUL DEĞERLER A.Ş.

Esentepe Mahallesi Büyükdere Caddesi Levent Plaza Blok No: 173 İç Kapı No: 29 Şişli/İstanbul

Tel: 0 212 371 18 00 Faks: 0 212 371 18 01

Genel Müdürlük, İstanbul-Beylikdüzü, İstanbul-Göztepe, İstanbul-Kadıköy, İstanbul-Ataşehir, İstanbul-Zorlu Center, İstanbul –Maslak, İstanbul-Maltepe Ankara, Ankara Çankaya, Ankara Dumlupınar, Antalya, Balıkesir–Edremit, Bursa, Çanakkale, Denizli, Eskişehir, İzmir, İzmir Konak, Kayseri, Kırıkkale, Konya, Mersin, Tekirdağ; 0212 371 18 00 numaralı telefon ile www.a1capital.com.tr tr internet sitesi.

ACAR MENKUL DEĞERLER A.Ş.

Esentepe, Keskin Kalem Sok. No:29, 34394 Şişli/İstanbul
Tel: 0212 216 26 61 Faks: 0212 266 05 43

İzmir Şube, 0212 216 26 61 numaralı telefon ile www.acar.com.tr internet sitesi

14 Temmuz 2023

ATAKÖY PATATES GIDA SANAYİ VE TİCARET A.Ş.
Merkez: Büyükdere Cad. No:185 K:4 Beşiktaş / İSTANBUL
Şube Satış Ofisi: Ataköy Cd. No:6 Ataköy / AYDINKARAİLYAR
Mk.Mersis No:3165926526268956 Şube Mersis No:0950306320700013
Tel: 0 212 259 05 89 - 0 212 223 54 55 Vergi Dairesi: Ataköy V.D. 6950306207

TPI TAŞ GIDA YATIRIMLARI A.Ş.
Emirhan Cad. No:109A Balmumcu / İST.
Tel: 0212 310 64 00
Mecidiyeköy V.D. [illegible]

ATA YATIRIM MENKUL KIYMETLER A.Ş.
MERSİS NO: 0-0920-0421-3100013
Ticaret Sicil No: [illegible]
Emirhan Cad. No:109 ATAKULE BALMUMCU-İST.
Tel: (0212) 310 62 00
www.atayatirim.com.tr

AHLATCI YATIRIM MENKUL DEĞERLER A.Ş.

Maslak Mahallesi Taşyoncası Sokak T4 Apt. No:1 U/B256 34485 Sarıyer/İstanbul

Tel: 0212 444 09 68 - 0212 304 1919 Faks: 0 212 290 21 41

Çorum Şube, İstanbul Göktürk İrtibat Bürosu, Ankara İrtibat Bürosu, Adana İrtibat Bürosu, Pamukkale/Denizli İrtibat Bürosu, Isparta İrtibat Bürosu ile www.ahlatciyatirim.com.tr internet sitesi

AK YATIRIM MENKUL DEĞERLER A.Ş.

Sabancı Center 4.Levent 34330 Beşiktaş / İstanbul

Tel: 0212 334 94 94 Faks: 0212 249 12 87

Ak Yatırım Genel Müdürlük ve Ak Yatırım Ankara, Antalya, Adana, Bursa, Bakırköy, Bağdat Caddesi, Buyaka, İzmir, Nişantaşı şubeleri, Tüm Akbank T.A.Ş. şubeleri, 444 25 25 numaralı telefon, www.akbank.com internet sitesi ve Akbank Mobil Uygulaması.

ALB YATIRIM MENKUL DEĞERLER A.Ş.

Fulya Mah. Büyükdere Cad. Torun Center A Blok Apt No:74A/80 Şişli/İstanbul

Tel: 0212 370 03 70 Faks: 0212 370 03 71

Ankara, İzmir, Erzurum, Karabük Şubeleri, www.albyatirim.com.tr internet sitesi, ALB Yatırım mobil uygulaması

ALTERNATİF YATIRIM MENKUL DEĞERLER A.Ş.

Ayazağa Mah. Azerbaycan Cad. 2D Blok No:3M Kat:3/5 Sarıyer - İstanbul

Tel: 444 00 54 Faks: 0212 231 38 42

444 00 54 numaralı telefon, www.alternatifyatirim.com.tr internet sitesi ve Alternatif Trader mobil uygulaması

BİZİM MENKUL DEĞERLER A.Ş.

Merdivenköy Mah. Bora Sok. Göztepe Nida Kule İş Merkezi No:1 Kat:17 34732 Kadıköy/İstanbul

Tel: 0 216 547 13 00 Faks: 0 216 547 13 98 ve 0 216 547 13 99

444 1 263 numaralı telefon ve www.bmd.com.tr internet sitesi

BURGAN YATIRIM MENKUL DEĞERLER A.Ş.

Maslak Mahallesi Eski Büyükdere Caddesi No:13 Kat:9 34485 Sarıyer/İstanbul

Tel: 0 212 317 27 27 Faks: 0 212 317 27 26

Burgan Bank A.Ş. ve Burgan Yatırım şubeleri.; www.burgan.com.tr ve www.burganyatirim.com.tr internet siteleri, Burgan Trade mobil uygulaması

DENİZ YATIRIM MENKUL KIYMETLER A.Ş.

Büyükdere Cad. No:141, Kat 9 Esentepe Şişli/İstanbul

Tel: 0 212 348 91 91 Tel: 0 212 348 91 91

Faks: 0 212 211 83 16 Faks: 0 212 211 83 16

Denizbank A.Ş. internet bankacılığı (www.denizbank.com) ve MobilDeniz mobil uygulaması ile 0 212 906 1000 ve 0212 348 9035 numaralı telefonlar.

Halka arz talepleri; aşağıda bulunan kayıtlı telefonlar ve elektronik kanallar aracılığıyla iletilebilecektir: Mobil Bankacılık (Mobil Deniz uygulaması), İnternet Bankacılığı (www.denizbank.com),Deniz Yatırım Menkul Kıymetler A.Ş., www.denizyatirim.com'da telefon numaraları bulunan şubelerin kayıtlı telefon numaraları üzerinden IVR (0 212 906 1000). Kayıtlı telefon numaraları aracılığı ile yapılan halka arz başvurularında müşterilerden fiziki (ıslak imzalı) talep formu talep edilmeyecektir.

14 Temmuz 2023

ATAKEY PATATES GIDA SANAYİ VE TİCARET A.Ş.
Merkez: Dikilitaş Mh. Emirhan Cd. No:109/K:11 Beşiktaş / İSTANBUL
Şube: Sakarya Mh. Ankara Cd. No:6 Susuz Merkez AFYONKARAHİSAR
Mrk.Mersis No:8485928264[illegible]956 Şube Mersis No:[illegible]0950306207[illegible]0013
Tel: 0 212 259 66 88 - 0 [illegible] 223 54 55 M.Köyü [illegible] 095 [illegible] 3207

TEI TAB GIDA YATIRIMLARI A.Ş.
Emirhan Cad. No:109/A Balmumcu / İST.
Tel: 0212 310 64 00
Mecidiyeköy [illegible]

ATA YATIRIM MENKUL KIYMETLER A.Ş.
MERSİS NO : 0-0920-0421-3100013
DİKİLİTAŞ MAH. EMİRHAN CAD. NO:109
A-BLOK ATAKULE/BALMUMCU-İST.
TEL : (0212) 310 62 00
www.atayatirim.com.tr

DİNAMİK YATIRIM MENKUL DEĞERLER A.Ş.

Kültür Mah. Nisbetiye Cad. Akmerkez No:56/13 B3 Blok Kat:7 34340 Beşiktaş/İstanbul

Tel: 0 850 450 36 65 Faks: 0 212 353 10 46

Merkez Şube ve Gaziantep İrtibat Bürosu ile www.dinamikyatirim.com.tr internet sitesi

GARANTİ YATIRIM MENKUL KIYMETLER A.Ş.

Nisbetiye Mah. Barbaros Bulvarı Çiftçi Tovvers No: 96/256 Beşiktaş, İstanbul

Tel: 0 212 384 10 10 Faks: 0 212 384 10 05

Garanti Yatırım Menkul Kıymetler A.Ş.'nin tüm şubeleri, 444 0 630 Garanti BBVA Yatırımcı Destek Merkezi, www.garantibbva.com.tr internet sitesi ile Garanti BBVA Mobil uygulaması

GEDİK YATIRIM MENKUL DEĞERLER A.Ş.

Altayçeşme Mahallesi, Çamlı Sokak, No: 21, Kat: 10-11-12, 34843 Maltepe/İstanbul

Tel: 0 216 453 00 00 Tel: 0 216 453 00 00

Gedik Yatırım tüm şubeleri; 0 216 453 00 53 numaralı telefon ile www.gedik.com internet sitesi

GLOBAL MENKUL DEĞERLER A.Ş.

Barbaros Mah. Ihlamur Bul. No: 3/89 K: 9 34746 Ataşehir / İstanbul

Tel: 0 212 244 55 66 Faks: 0 212 55 67

Merkez Şube, İzmir Şube ve Ankara Şube, www.global.com.tr ve 444 03 21 telefon numarası

HALK YATIRIM MENKUL DEĞERLER A.Ş.

Barbaros Mah. Mor Sümbül Sok. WBC İş Merkezi Blok No:9 İç Kapı No:21 Ataşehir/İSTANBUL

Tel: 0 (216) 285 09 00 Faks: 0 (216) 688 53 90

Halk Yatırım İstanbul(Avrupa), İstanbul(Asya), Adana, Ankara, Ankara Başkent, Antalya, Bursa, Denizli, İzmir, Samsun Şubeleri ile tüm Türkiye Halk Bankası A.Ş. şubeleri, 444 42 55 telefon numarası, www.halkyatirim.com.tr ve www.halkbank.com.tr internet siteleri ve Halk Yatırım Borsa, Halk Yatırım Trader, Halk Yatırım Mobil, Halkbank Mobil uygulamaları.

ICBC TURKEY YATIRIM MENKUL DEĞERLER A.Ş.

Maslak Mahallesi Dereboyu 2 Caddesi No:13, 34398 Sarıyer İstanbul

Tel: 0 212 276 27 27 Faks: 0 212 276 29 00

www.icbcyatirim.com.tr internet sitesi

ING YATIRIM MENKUL DEĞERLER A.Ş.

Reşitpaşa Mah. Eski Büyükdere Cad. No: 8 Kat: 10 Sarıyer/İstanbul

Tel: 0 212 367 70 00 Faks:0212 367 70 70

ING Yatırım Menkul Değerler Ankara, Maslak, Kadıköy, Antalya, İzmir İrtibat Büroları ve ING Özel Bankacılık Şubeleri; 0850 222 06 00 numaralı telefon ve www.ing.com.tr internet sitesi

INVESTAZ YATIRIM MENKUL DEĞERLER A.Ş.

Büyükdere Cad. Özsezen İş Merkezi C Blok No:126 Esentepe/Şişli/İstanbul

Tel: 0 212 238 88 88 Faks: 0 212 347 66 00

Adana, Ankara, Tatvan, Çankaya, İzmir, Ayvalık ve Eskişehir İrtibat Büroları; 0 212 238 88 88 numaralı telefon ile www.investaz.com.tr internet sitesi

14 Temmuz 2023

ATAKEY PATATES GIDA SANAYİ VE TİCARET A.Ş.
Merkez: Dikilitaş Mah. Emirhan Cad. No:109 K:11 Beşiktaş / İSTANBUL
Şube:Sakarya Mah. Ankara Cad. No:6 Suşehri Merkez-AFYONKARAHİSAR
Mrk.Mersis No: [illegible] Şube Mersis No:0950[illegible]20700013
Tel: 0 212 259 [illegible] 68 - 0 272 223 [illegible] M.Köy V.D.: 095 030 6207

TEPTAB GIDA YATIRIMLARI A.Ş.
Barbaros Cad. No:109/A Balmumcu / İST.
Tel: 0212 310 6000
Mersis No: [illegible]

ATA YATIRIM MENKUL KIYMETLER A.Ş.
MERSİS NO: 0[illegible]8100013
DİKİLİTAŞ MAH. EMİRHAN CAD. NO:109
(A-BLOK) ATAKULE/BALMUMCU-İST.
TEL: (0212) 310 62 00

İNFO YATIRIM MENKUL DEĞERLER A.Ş.

Saray Mahallesi, Dr. Adnan Büyükdeniz Cad. No:4, (2.blok) D:16 Ümraniye /İstanbul

Tel: 0 212 700 35 00 Faks: 0 216 692 12 75

Ataşehir, Bakırköy, Beşiktaş, Beylikdüzü, Göztepe, Göktürk, Levent, Etiler, Şişli, Maslak, Tuzla, Ankara, Çankaya, Söğütözü, Adana, Antalya Aydın, Balıkesir, Bodrum, Bursa, Diyarbakır, Gaziantep, İzmir, Kayseri, Kırıkkale, Mersin, Samsun ve Van İrtibat Büroları ve www.infoyatirim.com internet sitesi , İnfoTrade Pro mobil uygulaması

İNTEGRAL YATIRIM MENKUL DEĞERLER A.Ş.

Büyükdere Caddesi 59. Sokak Spine Tower Kat:2 Maslak/Sarıyer/İstanbul

Tel: 0 212 329 32 00 Faks: 0 212 328 30 81

0 212 329 33 10 numaralı telefon ve www.integralyatirim.com.tr internet sitesi

MARBAŞ MENKUL DEĞERLER A.Ş.

Esentepe Mah. Ecza Sokak Safter İş Merkezi No:6 Şişli/İstanbul

Tel: 0 212 286 30 00 Faks: 0 212 286 30 50

0 212 286 30 00 numaralı telefon, www.marbasmenkul.com.tr internet sitesi ve M-Trader2 mobil uygulaması

MEKSA YATIRIM MENKUL DEĞERLER A.Ş.

Kavacık Mah. Şht. Teğmen Ali Yılmaz Sk. Güven Sazak Plaza No: 13 Kat:3-4 Beykoz/İstanbul

Tel: 0 216 681 34 00 Faks: 0 216 693 05 70 ve 0 216 693 05 71

Meksa Yatırım Menkul Değerler.A.Ş. Genel Müdürlük ile Tüm şube ve Acentalar; www.meksa.com.tr internet sitesi, Meksa Mobile uygulaması

OSMANLI YATIRIM MENKUL DEĞERLER A.Ş.

Büyükdere Caddesi Nurol Plaza B Blok No 255 Kat 8 Maslak/Sarıyer/İstanbul

Tel: 0312 466 93 28, 0232 484 35 70, 0322 458 91 08, 0258 262 18 88, 0212 366 88 00, 0212 366 88 66, 0224 452 34 36 Faks: 0 212 328 40 70

İstanbul, Ankara, İzmir, Bursa, Adana, Denizli şubeleri; 444 1 730 numaralı telefon ile https://online.osmanlimenkul.com.tr/login.asp internet sitesi

OYAK YATIRIM MENKUL DEĞERLER A.Ş.

Ayazağa Mahallesi Kemerburgaz Caddesi Vadi İstanbul Park 7B Blok No:7C Kat:18 Sarıyer/İstanbul

Tel: 0 212 319 12 00 Faks: 0 212 351 05 99

OYAK Yatırım Menkul Değerler A.Ş. Genel Müdürlük ile tüm şubeleri, Fibabanka A.Ş. Genel Müdürlük ile tüm şubeleri, Türkiye Finans Katılım Bankası A.Ş. Genel Müdürlük ile tüm şubeleri ve Albaraka Türk Katılım Bankası A.Ş. Genel Müdürlük ile tüm şubeleri, 0 850 222 04 14 numaralı telefon, www.oyakyatirim.com.tr, www.fibabanka.com.tr, www.turkiyefinans.com.tr, www.albaraka.com.tr internet siteleri ile OYAK Yatırım, Fibabanka, Türkiye Finans ve Albaraka Türk mobil uygulamaları.

PHİLLİPCAPİTAL MENKUL DEĞERLER A.Ş.

Nida Kule Levent İş Merkezi Esentepe Mah.Harman1 Sok. No:7-9 Kat:3 Şişli/İstanbul

Tel: 0 212 239 10 00 Faks: 0 212 233 69 29

PhillipCapital Genel Müdürlüğü, Adana, Alsancak, Ankara, Antalya, Ayvalık, Bağdat Cad., Bostancı, Denizli, Fethiye, Gaziosmanpaşa, İzmir, İzmit, Nişantaşı, Ordu, Trabzon irtibat büroları; 0 212 239 10 00 numaralı telefon, www.phillipcapital.com.tr internet adresi ile Phillip Mobile G mobil uygulaması

14 Temmuz 2023

ATAKEY PATATES GIDA SANAYİ VE TİCARET A.Ş.
Merkez: Dikilitaş Mah. Emirhan Cd. No:109 K:11 Beşiktaş / İSTANBUL
Şube: Sakarya Mh. Ankara Cd. No:6 Susuz Merkez / AFYONKARAHİSAR
Mrk. Mersis No: 8485922642[illegible]966 Şube Mersis No: [illegible]95030620700013
Tel: 0 212 259 66 88 - 0 272 223 54 55 M.K.S.V.D.: 605 030 6207

TFT TAB GIDA YATIRIMLARI A.Ş.
Emirhan Cad. No:109/A Balmumcu / İST.
Tel: 0212 310 64 00
Mecidiyeköy V.D. [illegible]

ATA YATIRIM MENKUL KIYMETLER A.Ş.
MERSİS NO : 0-0920-0421-3100013
DİKİLİTAŞ MAH. EMİRHAN CAD. NO:109
A-BLOK ATAKULE BALMUMCU-İST.
TEL : (0212) 310 62 00
www.atayatirim.com.tr

PİRAMİT MENKUL DEĞERLER A.Ş.

Gümüşsuyu Mah. İnönü Cad. Işık Apt.No:53 Kat:5 Da:9/10 Taksim BEYOĞLU / İSTANBUL

Tel: 0 212 293 95 00 Faks: 0 212 293 95 60

0 212 293 95 00 numaralı telefon, https://online.piramitmenkul.com.tr/login internet adresi

QNB FİNANS YATIRIM MENKUL DEĞERLER A.Ş.

Esentepe Mah. Büyükdere Cad. Kristal Kule Binası No:215 Kat: 6-7 34394 Şişli/İstanbul/Türkiye

Tel: 0 212 336 70 00 ve 0 212 336 73 73 Tel: 0 212 336 70 00 ve 0 212 336 73 73
Faks: 0 212 282 22 55 Faks: 0 212 282 22 55

İstanbul Ataşehir, İstanbul Bakırköy, İstanbul Çiftehavuzlar, İstanbul Maslak, Adana, Ankara, Antalya, Mersin, Bodrum, Bursa, Denizli, Eskişehir, Gaziantep, İzmir ve Kayseri şubeleri, QNB Finansbank A.Ş. tüm şubeleri, 0212 336 73 73 numaralı telefon ve internetsube.qnbfi.com internet sitesi ve QNB Finansinvest mobil uygulaması

SANKO YATIRIM MENKUL DEĞERLER A.Ş.

15 Temmuz Mah. Gülbahar CAd.No.43/8 Güneşli/ Bağcılar/İstanbul

Tel: 0 212 410 05 00 Tel: 0 212 410 05 00

0 212 410 05 00 numaralı telefon, www.sankomenkul.com internet adresi

ŞEKER YATIRIM MENKUL DEĞERLER A.Ş.

Büyükdere Cad. No:171 Metrocity A Blok K:4-5 Esentepe/Şişli/İstanbul
Tel: 0 212 334 33 33 Faks: 0 212 334 33 34
Şeker Yatırım Menkul Değerler A.Ş. ve Şubeleri, Şekerbank T.A.Ş. ve Şubeleri ile www.sekeryatirim.com.tr internet sitesi

TACİRLER YATIRIM MENKUL DEĞERLER A.Ş.

Akmerkez Nispetiye Cad. B3 Blok K:9 Etiler/İstanbul
Tel: 0 212 355 46 46 Faks: 0 212 282 09 97
Tacirler Yatırım Genel Müdürlüğü, Adana, Ankara, Antalya, Bakırköy, Bursa, Denizli, Karadeniz Ereğli, Erenköy, Gaziantep, Girne, İzmir, İzmit, Kartal, Kayseri, Mersin şubeleri ve Merkez Şubesi ile Akatlar, Çukurambar, İzmir, İzmit, Marmaris, Trabzon, Çankaya ve Bodrum irtibat büroları ve Odea Bank A.Ş. şubeleri, www.tacirler.com.tr internet sitesi ile Tacirler Yatırım Mobil uygulaması

TEB YATIRIM MENKUL DEĞERLER A.Ş.

TEB Kampüs D Blok Saray Mah. Sokullu Cad. No:7B 34768 Ümraniye İstanbul
Tel: 0 216 636 44 44 Faks0 216 631 44 00
TEB Yatırım Menkul Değerler A.Ş. Genel Müdürlük ve Şubeleri, Türk Ekonomi Bankası A.Ş. şubeleri ve www.teb.com.tr internet sitesi.

TERA YATIRIM MENKUL DEĞERLER A.Ş.

Eski Büyükdere Cad. İz Plaza Giz No.9 K.11 34398 Maslak-Sarıyer-İstanbul
Tel: 0 212 365 10 00 Faks: 0 212 290 69 95
Antalya, Akasya, Ataşehir, Ankara, Bodrum irtibat büroları, 0212 35 10 00 telefon numarası, www.terayatirim.com.tr internet adresi

TRIVE YATIRIM MENKUL DEĞERLER A.Ş.

Reşitpaşa Mah. Eski Büyükdere Cad. No: 2 Kat: 6 Sarıyer/İstanbul
Tel: 0 212 345 00 62 ve 0 212 345 00 66 Faks: 0 212 345 07 66
Ankara, İzmir, Adana İrtibat Büroları; 444 39 34 numaraları telefon ile www.trive.com.tr internet sitesi

TURKİSH YATIRIM MENKUL DEĞERLER A.Ş.

Esentepe Mahallesi, Ali Kaya Sokak, No: 1A/52 Polat Plaza A Blok Kat: 4 - Levent-İstanbul
Tel: 0 (212) 315 10 00 Faks: 0 (212) 315 10 02
Genel Müdürlüğü ve tüm şubeleri ve www.turkishyatirim.com internet sitesi

ATAKEY PATATES GIDA SANAYİ VE TİCARET A.Ş.
Merkez: Levent Mah. Emirhan Cad. No:109 K:11 Beşiktaş / İSTANBUL
Şube: Sakarya Mah. Ankara Cad. No:3/6 Susuz Merkez AFYONKARAHİSAR
Mersis No:3485926264368056 Şube Mersis No:0950306207 0013
Tel: 0 212 259 66 88 - 0 212 225 34 55 - 24 Kayı V.D.: 095 030 6207

TETTAB GIDA YATIRIMLARI A.Ş.
Emirhan Cad. No:109A Balmumcu / İST.
Tel: 0212 310 64 00
Mecidiyeköy V.D. 271 [illegible]

ATA YATIRIM MENKUL KIYMETLER A.Ş.
MERSİS NO : 0-0920-0421-3100013
BEŞİKTAŞ MAH. EMİRHAN CAD. NO:109
A BLOK ATAKULE BALMUMCU-İST.
TEL : (0212) 340 62 00
www.atayatirim.com.tr

ÜNLÜ MENKUL DEĞERLER A.Ş.
Ahi Evran Caddesi Polaris Plaza No: 21 Kat: 1 Maslak/İstanbul/Türkiye
Tel: 0 212 367 36 36 Faks: 0 212 346 10 40
İstanbul, Ankara, İzmir ve Bağdat Caddesi Şubeleri ile www.utrade.com.tr ve www.piapiri.com internet siteleri ile UTRADE ve Piapiri mobil uygulaması

VAKIF YATIRIM MENKUL DEĞERLER A.Ş.
Akat Mah. Ebulula Mardin Cad. Park Maya Sitesi F2-A Blok No:18 Beşiktaş/İstanbul
Tel: 0 212 352 35 77 Faks: 0 212 352 36 20
Vakıf Yatırım Genel Müdürlük ve tüm şubeleri, T. Vakıflar Bankası T.A.O. tüm şubeleri, Vakıf Katılım Bankası AŞ tüm şubeleri. T. Vakıflar Bankası T.A.O.0850 222 0724 numaralı telefon ile www.vakifbank.com.tr, www.vakifyatirim.com.tr ve www.kuveytturk.com.tr internet siteleri ve T. Vakıflar Bankası T.A.O. Mobil Bankacılık, Kuveyt Türk Katılım Bankası AŞ: Mobil Şube ve Tradeplus mobil uygulamaları

YAPI KREDİ YATIRIM MENKUL DEĞERLER A.Ş.
Levent Mah. Cömert Sok. No:1A A Blok D:21-22-23-24-25-27 Beşiktaş 34330 İSTANBUL
Tel: 0 212 319 80 80 Faks: 0 212 264 14 09
Yapı Kredi Yatırım Menkul Değerler A.Ş. şubeleri, Yapı ve Kredi Bankası A.Ş. Şubeleri ve Müşteri İletişim Merkezi, YKB Mobil Bankacılık mobil uygulaması, YKB İnternet Şube, www.yapikredi.com.tr ve www.yatirimdunyam.com.tr internet siteleri, 444 0 444 telefon numarası

YATIRIM FİNANSMAN MENKUL DEĞERLER A.Ş.
Meclisi Mebusan Cad. No:81 Fındıklı Beyoğlu / İSTANBUL
Genel Müdürlük ve Tüm Şubeler, Tel: 0 212 317 69 00 Faks: 0 212 282 15 50 - 51
0212 317 69 00 telefon numarası, www.yf.com.tr ve YFTrade Mobile uygulaması

ZİRAAT YATIRIM MENKUL DEĞERLER A.Ş.
Levent Mah. Gonca Sok. No:22 (Emlak Pasajı) Kat:1 34330 Beşiktaş/İstanbul
Tel: 0 212 339 80 80
Ziraat Yatırım Menkul Değerler A.Ş.'nin merkezi, T.C. Ziraat Bankası A.Ş.'nin tüm şubeleri, Prim Menkul Değerler A.Ş.'nin merkezi, Pay Menkul Değerler A.Ş.'nin merkezi; 0 850 22 22 979 numaralı telefon; www.ziraatyatirim.com.tr ve www.ziraatbank.com.tr internet siteleri ile ZBORSA, ZİRAAT TRADER ve ZİRAAT MOBİL mobil uygulamaları

Her bir Konsorsiyum Üyesi'nin teminata kabul edeceği kıymetler aşağıdaki tabloda gösterilmektedir:

Başvuru Yeri	Teminata Alınacak Kıymet
ATA YATIRIM MENKUL KIYMETLER A.Ş.	• Para Piyasası Fonu • Kamu Borçlanma Araçları Fonu • Kısa Vadeli Borçlanma Araçları Fonu • Özel Sektör Borçlanma Araçları Fonu • TL DİBS • Özel Sektör Borçlanma Aracı (ÖSBA - sadece kendi ihraç ettiği ve Borsa İstanbul'da işlem gören borçlanma araçları) • Hisse Senedi Fonu • Değişken Fon • Pay (BİST 30'da yer alan paylar) • TL Vadeli Mevduat • Döviz Cinsinden Vadeli Mevduat (Avro ve ABD Doları ve İngiliz Sterlini) • Döviz (ABD Doları, Avro, Sterlin)

14 Temmuz 2023

ATAKEY PATATES GIDA SANAYİ VE TİCARET A.Ş.
Merkez: Dikilitaş Mh. Emirhan Cad. No:109 K:11 Beşiktaş / İSTANBUL
Şube: Sakarya Mh. Ankara Cd. No:6 Sonuz Merkez-AFYONKARAHİSAR
Mrk.Mersis No:8485926264260055 Şube Mersis No:8085033620700013
Tel: 0 212 259 66 88 / 0 212 [illegible] 54 55 [illegible] Köy [illegible] 6207

TFI TAB GIDA YATIRIMLARI A.Ş.
Emirhan Cad. No:109/A Balmumcu / İST.
Tel: 0212 310 64 00
Mersis No: 0-271 [illegible]

ATA YATIRIM MENKUL KIYMETLER A.Ş.
MERSİS NO: 0-0920-0421-3100013
DİKİLİTAŞ MAH. EMİRHAN CAD. NO:109
A-BLOK ATAKULE/BALMUMCU-İST.
TEL: (0212) 310 62 00
www.atayatirim.com.tr

	• Eurobond (T.C. Hazine ve Maliye Bakanlığı'nın ihraç ettiği) • Kira Sertifikası • Kira Sertifikaları Katılım Fonları
İŞ YATIRIM MENKUL DEĞERLER A.Ş.	• Para Piyasası Fonu • Kısa Vadeli Borçlanma Araçları Fonu • Özel Sektör Borçlanma Araçları Fonu • Borçlanma Araçları Fonu • TL DİBS • Özel Sektör Borçlanma Aracı (ÖSBA - sadece kendi ihraç ettiği ve Borsa İstanbul'da işlem gören borçlanma araçları) • Hisse Senedi Fonu • Değişken Fon • Pay (BİST 30'da yer alan paylar) • Döviz (ABD Doları, Avro, Sterlin) • Eurobond (T.C. Hazine ve Maliye Bakanlığı'nın ihraç ettiği) • Kira Sertifikaları Katılım Fonları
TÜRKİYE İŞ BANKASI A.Ş.	• Para Piyasası Fonu (Sadece İş Portföy Para Piyasası Fonu) • Kısa Vadeli Borçlanma Araçları Fonu (Sadece İş Portföy Kısa Vadeli Borçlanma Araçları Fonu) • TL DİBS (İşCep'ten alınan taleplerde bu teminat kullandırılmamaktadır) • Döviz (ABD Doları, Avro, Sterlin; Sadece Sabit Yöntem) (İşCep'ten alınan taleplerde bu teminat kullandırılmamaktadır)
A1 CAPİTAL YATIRIM MENKUL DEĞERLER A.Ş.	• Para Piyasası Fonu • Kısa Vadeli Borçlanma Araçları Fonu • TL DİBS • Özel Sektör Borçlanma Aracı (Her aracı kurum sadece ihracına kendi aracılık ettiği ve BİAŞ'ta işlem gören ÖSBA'ları teminata konu edebilir) • Hisse Senedi Fonu • Pay (Bist 30'da yer alan paylar) • Döviz (ABD Doları, Avro)
ACAR MENKUL DEĞERLER A.Ş.	• Para Piyasası Fonu • Kısa Vadeli Borçlanma Araçları Fonu • Özel Sektör Borçlanma Araçları Fonu • TL DİBS • Hisse Senedi Fonu • Değişken Fon • Pay (Bist 30'da yer alan paylar) • Döviz (ABD Doları, Avro, Sterlin)
AHLATCI YATIRIM MENKUL DEĞERLER A.Ş.	• Para Piyasası Fonu • Kısa Vadeli Borçlanma Araçları Fonu • TL DİBS

PATATES GIDA SANAYİ VE TİCARET A.Ş.

TELTAB GIDA YATIRIMLARI A.Ş.
Emirhan Cad. No:109/A Balmumcu / İST.
Tel: 0212 310 64 00

ATA YATIRIM MENKUL KIYMETLER A.Ş.
MERSİS NO : 0-0920-0421-3100013
DİKİLİTAŞ MAH. EMİRHAN CAD. NO:109
A-BLOK ATAKULE BALMUMCU-İST.
TEL : (0212) 310 62 00

14 Temmuz 2023

	• Özel Sektör Borçlanma Aracı (Her aracı kurum sadece ihracına kendi aracılık ettiği ve BİAŞ'ta işlem gören ÖSBA'ları teminata konu edebilir) • Pay (Bist 30'da yer alan paylar) • Döviz (ABD Doları, Avro, Sterlin)
AK YATIRIM MENKUL DEĞERLER A.Ş. AKBANK T.A.Ş.	• Para Piyasası Fonu • Kamu Borçlanma Araçları Fonu • Kısa Vadeli Borçlanma Araçları Fonu • Özel Sektör Borçlanma Araçları Fonu • TL DİBS • Özel Sektör Borçlanma Aracı (Sadece Akbank T.A.Ş. tahvili ve bonosu) • Hisse Senedi Fonu • Değişken Fon • Pay (Bist 30'da yer alan paylar)* (Sadece tek başına teminata konu olabilir) * BIST 30 endeksi kapsamındaki paylardan Borsa İstanbul A.Ş. Piyasalarında Uygulanacak Gözetim Tedbirleri Yönergesi'ndeki ilgili hükümler çerçevesinde, Tedbir Yönetim Sistemi kapsamında, "Açığa Satış ve Kredili İşlem Yasağı", "Brüt Takas" veya "Emir İptalinin, Emir Miktar Azaltımı ile Emir Fiyat Kötüleştirmesinin Yasaklanması" tedbirlerinden herhangi birisi uygulanmayanlar. • TL Vadeli Mevduat • Döviz (ABD Doları, Avro, Sterlin) • Döviz Cinsinden Vadeli Mevduat (ABD Doları, Avro, Sterlin)
ALB YATIRIM MENKUL DEĞERLER A.Ş.	• Para Piyasası Fonu • Kısa Vadeli Borçlanma Araçları Fonu • TL DİBS • Hisse Senedi Fonu • Değişken Fon • Pay (Bist 30'da yer alan paylar) • TL Vadeli Mevduat • Döviz Cinsinden Vadeli Mevduat (ABD Doları, Avro, Sterlin) • Döviz (ABD Doları, Avro, Sterlin)
ALTERNATİF YATIRIM MENKUL DEĞERLER A.Ş.	• Para Piyasası Fonu • Kısa Vadeli Borçlanma Araçları Fonu • Özel Sektör Borçlanma Araçları Fonu • Kamu Borçlanma Araçları Fonu • TL DİBS • Özel Sektör Borçlanma Araçları (Her aracı kurum sadece ihracına kendi aracılık ettiği ve BİAŞ'ta işlem gören ÖSBA'ları teminata konu edebilir) • Hisse Senedi Fonu

ATAKEY PATATES GIDA SANAYİ VE TİCARET A.Ş.
Merkez: Beşiktaş Mh. Zeng Kao Sok. No:3 K:11 Beşiktaş / İSTANBUL
Şube: Sakarya Mh. Ankara Cd. No:6 Susuz Merkez/AFYONKARAHİSAR
Mrk.Mersis No:8485924642898 56 Şube Mersis No:0095030620700013
Tel: 0 212 259 66 88 M.Kayıt No: 095030-6207

TFI TAB GIDA YATIRIMLARI A.Ş.
Emirhan Cad. No:109/A Bahçelievler / İSTANBUL
Tel: 0212 310 64 00
Mecidiyeköy V.D. 271 [illegible]

ATA YATIRIM MENKUL KIYMETLER A.Ş.
MERSİS NO : 0-0920-0421-3700013
BEŞİKTAŞ MAH. EMİRHAN CAD. NO:109
ATAPLEX ATAKULE/RAHMANCU-İST.
TEL : (0212) 270 62 00
www.atayatirim.com.tr

14 Temmuz 2023

	• Değişken Fon • Pay (Bist 30'da yer alan paylar) • TL Vadeli Mevduat • Döviz Cinsinden Vadeli Mevduat (ABD Doları, Avro, Sterlin) • Döviz (ABD Doları, Avro, Sterlin) • Eurobond (T.C. Hazine ve Maliye Bakanlığı'nın ihraç ettiği) • Kira Sertifikası (Her aracı kurum sadece ihracına kendi aracılık ettiği BİAŞ'ta işlem gören kira sertifikalarını teminata konu edebilir) • Kira Sertifikaları Katılım Fonları
BİZİM MENKUL DEĞERLER A.Ş.	• Pay (Bist 30'da yer alan paylar) • Kira Sertifikası (Her aracı kurum sadece ihracına kendi aracılık ettiği BİAŞ'ta işlem gören kira sertifikalarını teminata konu edebilir) • Kira Sertifikaları Katılım Fonları
BURGAN YATIRIM MENKUL DEĞERLER A.Ş.	• Para Piyasası Fonu • Kısa Vadeli Borçlanma Araçları Fonu • TL DİBS • Pay (Bist 30'da yer alan paylar) • Döviz (ABD Doları, Avro, Sterlin)
DENİZ YATIRIM MENKUL KIYMETLER A.Ş. DENİZBANK A.Ş.	• Para Piyasası Fonu (Sadece DLY Fonu)(DLY Fonu dışındakiler sadece müşteri temsilcileri üzerinden alınan taleplerde kullanılabilecektir.) • Kamu Borçlanma Araçları Fonu (Sadece müşteri temsilcilileri üzerinden alınan taleplerde kullanılabilecektir.) • Kısa Vadeli Borçlanma Araçları Fonu (Sadece DBK fonu)(DBK Fonu dışındakiler sadece müşteri temsilcilileri üzerinden alınan taleplerde kullanılabilecektir.) • Özel Sektör Borçlanma Araçları Fonu(Sadece müşteri temsilcilileri üzerinden alınan taleplerde kullanılabilecektir.) • TL DİBS • Özel Sektör Borçlanma Aracı (Sadece ihraççısı Denizbank A.Ş. olan borçlanma araçları kabul edilecektir.) • Hisse Senedi Fonu (Sadece müşteri temsilcilileri üzerinden alınan taleplerde kullanılabilecektir.) • Değişken Fon (Sadece müşteri temsilcilileri üzerinden alınan taleplerde kullanılabilecektir.) • Pay (Bist 30'da yer alan paylar) (Sadece müşteri temsilcilileri üzerinden alınan taleplerde kullanılabilecektir.)

ATAKEY PATATES GIDA SANAYİ VE TİCARET A.Ş.
Merkez: Büyükdere Cad. Gültepe Sok. No:16/K-11 Beşiktaş / İSTANBUL
Şube Sakarya Mh. Ankara Cd. No:7 Susuz Merkez-AFYONKARAHİSAR
Mrk.Mersis No:8435026264[illegible]56 Şube Mersis No:0950306[illegible]700013
Tel: 0 212 259 66 88 - 0 2[illegible] Mağ. V.D.: 036 030 6207

İFİ TAŞ GIDA YATIRIMLARI A.Ş.
Emirhan Cad. No:109/9 Bahçelievler İST.
Tel: 0212 310 64 00
Mecidiyeköy VD: 271 006 7443

ATA YATIRIM MENKUL KIYMETLER A.Ş.
DIKILITAŞ MAH. EMİRHAN CAD. NO:109
A-BLOK ATAKULE ÜMRANİYE/ÜMRANİYE-İST.
TEL : (0212) 310 62 00
www.atayatirim.com.tr
VERGİ DAİRESİ : 0-0920-0421-3100013

14 Temmuz 2023

	• TL Vadeli Mevduat • Döviz Cinsinden Vadeli Mevduat (ABD Doları, Avro, Sterlin) • Döviz (ABD Doları, Avro, Sterlin) • Eurobond (T.C. Hazine ve Maliye Bakanlığı'nın ihraç ettiği) (Sadece müşteri temsilcilileri üzerinden alınan taleplerde kullanılabilecektir.) • Kira Sertifikaları Katılım Fonları (Sadece müşteri temsilcilileri üzerinden alınan taleplerde kullanılabilecektir.)
DİNAMİK YATIRIM MENKUL DEĞERLER A.Ş.	• Pay (Bist 30'da yer alan paylar) • TL Vadeli Mevduat • Döviz Cinsinden Vadeli Mevduat (ABD Doları, Avro, Sterlin) • Döviz (ABD Doları, Avro, Sterlin)
GARANTİ YATIRIM MENKUL KIYMETLER A.Ş. T.GARANTİ BANKASI A.Ş.	• Para Piyasası Fonu (GPY1. ve GPY 2. Para piyasası fonu) • Kısa Vadeli Borçlanma Araçları Fonu (GPY) • TL DİBS • Döviz (ABD Doları, Avro, Sterlin)
GEDİK YATIRIM MENKUL DEĞERLER A.Ş.	• Para Piyasası Fonu • Kısa Vadeli Borçlanma Araçları Fonu • Kamu Borçlanma Araçları Fonu • Özel Sektör Borçlanma Araçları Fonu • TL DİBS • Özel Sektör Borçlanma Araçları (Her aracı kurum sadece ihracına kendi aracılık ettiği ve BİAŞ'ta işlem gören ÖSBA'ları teminata konu edebilir) • Hisse Senedi Fonu • Değişken Fon • Pay (Bist 30'da yer alan paylar) • TL Vadeli Mevduat • Döviz Cinsinden Vadeli Mevduat (ABD Doları, Avro, Sterlin) • Döviz (ABD Doları, Avro, Sterlin) • Eurobond (T.C. Hazine ve Maliye Bakanlığı'nın ihraç ettiği) • Kira Sertifikası (Her aracı kurum sadece ihracına kendi aracılık ettiği BİAŞ'ta işlem gören kira sertifikalarını teminata konu edebilir)
GLOBAL MENKUL DEĞERLER A.Ş.	• Para Piyasası Fonu • Kısa Vadeli Borçlanma Araçları Fonu • Kamu Borçlanma Araçları Fonu • Özel Sektör Borçlanma Araçları Fonu • TL DİBS • Özel Sektör Borçlanma Araçları (Her aracı kurum sadece ihracına kendi aracılık

ATAKEY PATATES GIDA SANAYİ VE TİCARET A.Ş.
Merkez: Dikilitaş Mah. Emirhan Cad. No:109 K:11 Beşiktaş / İSTANBUL
Şube: Sakarya Mah. Atatürk Cad. No:6 Suluz Merkez-AFYONKARAHİSAR
Ticaret Mersis No:3485926234260056 Sicil Mersis No:0465003020700013
Tel: 0 212 259 66 88 - 0 272 223 54 55 M.Köy V.D.: 095 030 6207

TEB TARIM GIDA YATIRIMLARI A.Ş.
Büyükdere Cad. No:109/A Balmumcu / İST.
Tel: 0212 310 64 00
Mecidiyeköy V.D.: 271 0067443

ATA YATIRIM MENKUL KIYMETLER A.Ş.
MERSİS NO : 0-0920-0421-3100013
DİKİLİTAŞ MAH. EMİRHAN CAD. NO:109
ATAKULE/BALMUMCU-İST.
TEL : (0212) 310 62 00
www.atayatirim.com.tr

14 Temmuz 2023

	ettiği ve BİAŞ'ta işlem gören ÖSBA'ları teminata konu edebilir) • Hisse Senedi Fonu • Değişken Fon • Pay (Bist 30'da yer alan paylar) • Döviz (ABD Doları, Avro, Sterlin) • Eurobond (T.C. Hazine ve Maliye Bakanlığı'nın ihraç ettiği) • Kira Sertifikası (Her aracı kurum sadece ihracına kendi aracılık ettiği BİAŞ'ta işlem gören kira sertifikalarını teminata konu edebilir) • Kira Sertifikaları Katılım Fonları
TÜRK HALK BANKASI A.Ş.	• Para Piyasası Fonu • Kısa Vadeli Borçlanma Araçları Fonu • Döviz (ABD Doları, Avro, Sterlin)
ICBC YATIRIM MENKUL DEĞERLER A.Ş.	• Para Piyasası Fonu • Kısa Vadeli Borçlanma Araçları Fonu • Kamu Borçlanma Araçları Fonu • Özel Sektör Borçlanma Araçları Fonu • TL DİBS • Özel Sektör Borçlanma Araçları (Her aracı kurum sadece ihracına kendi aracılık ettiği ve BİAŞ'ta işlem gören ÖSBA'ları teminata konu edebilir) • Hisse Senedi Fonu • Değişken Fon • Pay (Bist 30'da yer alan paylar) • TL Vadeli Mevduat • Döviz (ABD Doları, Avro, Sterlin) • Döviz Cinsinden Vadeli Mevduat (ABD Doları, Avro, Sterlin) • Eurobond (T.C. Hazine ve Maliye Bakanlığı'nın ihraç ettiği)
ING MENKUL DEĞERLER A.Ş.	• Pay (Bist 30'da yer alan paylar) • Döviz (ABD Doları, Avro)
INVESTAZ YATIRIM MENKUL DEĞERLER A.Ş	• Para Piyasası Fonu • Kısa Vadeli Borçlanma Araçları Fonu • TL Vadeli Mevduat • Pay (Bist 30'da yer alan paylar) • Döviz Cinsinden Vadeli Mevduat (ABD Doları, Avro, Sterlin) • Döviz (ABD Doları, Avro, Sterlin)
İNFO YATIRIM MENKUL DEĞERLER A.Ş.	• Para Piyasası Fonu • Kısa Vadeli Borçlanma Araçları Fonu • Kamu Borçlanma Araçları Fonu • Özel Sektör Borçlanma Araçları Fonu • TL DİBS • Eurobond (T.C. Hazine ve Maliye Bakanlığı'nın ihraç ettiği) • Özel Sektör Borçlanma Araçları (Her aracı kurum sadece ihracına kendi aracılık

ATAKEY PATATES GIDA SANAYİ VE TİCARET A.Ş.
Merkez: Dikilitaş Mah. Emirhan Cad. No:109 K:11 Beşiktaş / İSTANBUL
Şube: Sakarya Mh. Ankara Cd. No:5 Sincan Merkez/ANKARA İSTANBUL
Mrk.Mersis No:8485922264260001 Şube Mersis No:0950006206700013
Tel: 0 212 259 66 86 - 0 272 2[illegible] 55 M.Koy V.D.: 095 [illegible]

TOPTAN GIDA YATIRIMLARI A.Ş.
Emirhan Cad. No:109/A Balmumcu/İST.
Tel: 0212 3[illegible]
Mersis No: [illegible]

ATA YATIRIM MENKUL KIYMETLER A.Ş.
MERSİS NO: [illegible]
DIKILITAŞ MAH. EMİRHAN CAD. NO:109
A-BLOK ATAKULE/BALMUMCU-İST.
TEL : (0212) 310 62 00
www.atayatirim.com.tr

14 Temmuz 2023

	ettiği ve BİAŞ'ta işlem gören ÖSBA'ları teminata konu edebilir) • Hisse Senedi Fonu • Değişken Fon • Pay (Bist 30'da yer alan paylar) • Döviz (ABD Doları, Avro, Sterlin) • Kira Sertifikaları Katılım Fonları
İNTEGRAL YATIRIM MENKUL DEĞERLER A.Ş.	• Pay (Bist 30'da yer alan paylar) • Döviz (ABD Doları, Avro, Sterlin)
MARBAŞ MENKUL DEĞERLER A.Ş.	• Para Piyasası Fonu • Kısa Vadeli Borçlanma Araçları Fonu • Özel Sektör Borçlanma Araçları Fonu • Özel Sektör Borçlanma Araçları (Her aracı kurum sadece ihracına kendi aracılık ettiği ve BİAŞ'ta işlem gören ÖSBA'ları teminata konu edebilir) • Pay (Bist 30'da yer alan paylar) • Döviz (ABD Doları, Avro, Sterlin)
MEKSA YATIRIM MENKUL DEĞERLER A.Ş.	• Para Piyasası Fonu • Kısa Vadeli Borçlanma Araçları Fonu • Özel Sektör Borçlanma Araçları (Her aracı kurum sadece ihracına kendi aracılık ettiği ve BİAŞ'ta işlem gören ÖSBA'ları teminata konu edebilir) • Döviz (ABD Doları, Avro, Sterlin) • Eurobond (T.C. Hazine ve Maliye Bakanlığı'nın ihraç ettiği)
OSMANLI YATIRIM MENKUL DEĞERLER A.Ş.	• Para Piyasası Fonu • Kısa Vadeli Borçlanma Araçları Fonu • Kamu Borçlanma Araçları Fonu • Özel Sektör Borçlanma Araçları Fonu • TL DİBS • Özel Sektör Borçlanma Araçları (Her aracı kurum sadece ihracına kendi aracılık ettiği ve BİAŞ'ta işlem gören ÖSBA'ları teminata konu edebilir) • Hisse Senedi Fonu • Değişken Fon • Pay (Bist 30'da yer alan paylar) • Döviz (ABD Doları, Avro) • Eurobond (T.C. Hazine ve Maliye Bakanlığı'nın ihraç ettiği)
OYAK YATIRIM MENKUL DEĞERLER A.Ş. FİBABANKA A.Ş. TÜRKİYE FİNANS KATILIM BANKASI A.Ş. ALBARAKA TÜRK KATILIM BANKASI A.Ş.	• Para Piyasası Fonu (OYL) • Kısa Vadeli Borçlanma Araçları Fonu (OKP) • Özel Sektör Borçlanma Aracı Fonu (OKT,OGF) • TL DİBS • Kira Sertifikaları Katılım Fonları (OTF) • Pay (Bist 30'da yer alan paylar) (Sanal, mobil veya emir iletimine aracılık yapan

İŞ YATIRIM MENKUL DEĞERLER A.Ş.

ATAKEY PATATES GIDA SANAYİ VE TİCARET A.Ş.
Merkez: Dikilitaş Mh. Emirhan Cd. No: 109 K:11 Beşiktaş / İSTANBUL
Şube: Sakarya Mh. Ankara Cd. No:6 Sivaz Merkez-AFYONKARAHİSAR
Mrk Mersis No:8485928264288956 Şube Mersis No:0095[illegible]20700013
Tel: 0 212 259 66 88 - 0 272 22[illegible] Mrk Ver. Dr. 095 [illegible]

TFI TAB GIDA YATIRIMLARI A.Ş.
Emirhan Cad. No:109/A Balmumcu / İST.
Tel: 0212 810 64 00
Mecidiyeköy V.D: 271 [illegible]

ATA YATIRIM MENKUL KIYMETLER A.Ş.
MERSİS NO: 0[illegible]0421-3100013
DİKİLİTAŞ MAH. EMİRHAN CAD. NO:109
A-BLOK ATAKULE/BALMUMCU-İST.
TEL: [illegible]

14 Temmuz 2023

	kurumlardan değil, sadece OYAK Yatırım müşteri temsilcileri tarafından BİST30 hisseleri teminat verilerek girilebilecektir.) • Döviz (ABD Doları, Avro, Sterlin)
PHILLIP CAPITAL MENKUL DEĞERLER A.Ş.	• Para Piyasası Fonu • Kısa Vadeli Borçlanma Araçları Fonu • Kamu Borçlanma Araçları Fonu • Özel Sektör Borçlanma Araçları Fonu • TL DİBS • Özel Sektör Borçlanma Araçları (Her aracı kurum sadece ihracına kendi aracılık ettiği ve BİAŞ'ta işlem gören ÖSBA'ları teminata konu edebilir) • Hisse Senedi Fonu • Değişken Fon • Pay (Bist 30'da yer alan paylar) • Döviz (ABD Doları, Avro) • Eurobond (T.C. Hazine ve Maliye Bakanlığı'nın ihraç ettiği)
PİRAMİT MENKUL KIYMETLER A.Ş.	• Para Piyasası Fonu • Kısa Vadeli Borçlanma Araçları Fonu • Kamu Borçlanma Araçları Fonu • Özel Sektör Borçlanma Araçları Fonu • TL DİBS • Özel Sektör Borçlanma Araçları (Her aracı kurum sadece ihracına kendi aracılık ettiği ve BİAŞ'ta işlem gören ÖSBA'ları teminata konu edebilir) • Hisse Senedi Fonu • Değişken Fon • Pay (Bist 30'da yer alan paylar) • TL Vadeli Mevduat • Döviz Cinsinden Vadeli Mevduat (ABD Doları, Avro) • Döviz (ABD Doları, Avro, Sterlin) • Eurobond (T.C. Hazine ve Maliye Bakanlığı'nın ihraç ettiği) • Kira Sertifikası (Her aracı kurum sadece ihracına kendi aracılık ettiği BİAŞ'ta işlem gören kira sertifikalarını teminata konu edebilir) • Kira Sertifikaları Katılım Fonları
QNB FİNANS YATIRIM MENKUL DEĞERLER A.Ş.	• Para Piyasası Fonu (Değişken) • Kısa Vadeli Borçlanma Araçları Fonu (Değişken) • TL DİBS (Değişken) • Eurobond (T.C. Hazine ve Maliye Bakanlığı'nın ihraç ettiği) (Değişken) • Özel Sektör Borçlanma Araçları (Her aracı kurum sadece ihracına kendi aracılık ettiği ve BİAŞ'ta işlem gören ÖSBA'ları teminata konu edebilir) (Değişken)

İŞ YATIRIM MENKUL DEĞERLER A.Ş.

ATAKEY PATATES GIDA SANAYİ VE TİCARET A.Ş.
Merkez: Dikilitaş Mh. Emirhan Cad. No:109 K-11 Beşiktaş / İSTANBUL
Şube: Sakarya Mh. Ankara Cad. No:5 Susuz Merkez AFYONKARAHİSAR
Mrk.Mersis No:8485[illegible] Şube Mersis No:[illegible]
Tel: 0 212 259 66 88 - 0 2[illegible] 223 54 55 M.Köy V.D.: 095 030 6[illegible]

TEL CAD GIDA YATIRIMLARI A.Ş.
Emirhan Cad. No:109 A Balmumcu / İST.
Tel: 0212 310 64 00
Mecidiyeköy V.D.: 71 006 7[illegible]

ATAYATIRIM MENKUL KIYMETLER A.Ş.
MERSİS NO : 0-0920-0421-3100013
DİKİLİTAŞ MAH. EMİRHAN CAD. NO:109
A-BLOK ATAKULE/BALMUMCU-İST.
TEL : (0212) 310 62 00
www.atayatirim.com.tr

14 Temmuz 2023

	• Pay (Bist 30'da yer alan paylar) (Değişken) • Döviz (ABD Doları, Avro, Sterlin) (Değişken)
QNB FİNANSBANK A.Ş.	• Para Piyasası Fonu (Sadece QNB Finans Portföy Para Piyasası Fonu – FI5) • TL Vadeli Mevduat • Döviz Cinsinden Vadeli Mevduat (ABD Doları, Avro)
SANKO YATIRIM MENKUL DEĞERLER A.Ş.	• Pay (Bist 30'da yer alan paylar) • Döviz (ABD Doları, Avro, Sterlin)
ŞEKER YATIRIM MENKUL DEĞERLER A.Ş. ŞEKERBANK T.A.Ş.	• Para Piyasası Fonu • Kısa Vadeli Borçlanma Araçları Fonu • TL DİBS • Pay (Bist 30'da yer alan paylar) • Döviz (ABD Doları, Avro, Sterlin)
TACİRLER YATIRIM MENKUL DEĞERLER A.Ş. ODEABANK A.Ş.	• Para Piyasası Fonu • Kısa Vadeli Borçlanma Araçları Fonu • Kamu Borçlanma Araçları Fonu • Özel Sektör Borçlanma Araçları Fonu • TL DİBS • Özel Sektör Borçlanma Araçları (Her aracı kurum sadece ihracına kendi aracılık ettiği ve BİAŞ'ta işlem gören ÖSBA'ları teminata konu edebilir) • Hisse Senedi Fonu • Değişken Fon • Pay (Bist 30'da yer alan paylar) • Döviz (ABD Doları, Avro, Sterlin)
TEB YATIRIM MENKUL DEĞERLER A.Ş.	• Para Piyasası Fonu (TKM) • Kısa Vadeli Borçlanma Araçları Fonu (TNK)
TEB A.Ş.	• Para Piyasası Fonu (TKM) • Kısa Vadeli Borçlanma Araçları Fonu (TNK) • TL Vadeli Mevduat (Özellikli mevduat ürünleri hariç olmak üzere vadesi tahsilat günü ile aynı valör gününe sahip TL mevduatlar kullanılabilecektir.) • Döviz (ABD Doları, Avro) (Yalnızca vadesiz ABD Doları ve Avro DTH'ları kullanılabilecektir.)
TERA YATIRIM MENKUL DEĞERLER A.Ş.	• Para Piyasası Fonu • Kısa Vadeli Borçlanma Araçları Fonu • Kamu Borçlanma Araçları Fonu • Özel Sektör Borçlanma Araçları Fonu • TL DİBS • Özel Sektör Borçlanma Araçları (Her aracı kurum sadece ihracına kendi aracılık ettiği ve BİAŞ'ta işlem gören ÖSBA'ları teminata konu edebilir)

İHLAS YATIRIM MENKUL DEĞERLER A.Ş.

14 Temmuz 2023

ATAKEY PATATES GIDA SANAYİ VE TİCARET A.Ş.
Merkez: Nikilitaş Mh. Sinanbeli Cd. No 109 K.11 Beşiktaş / İSTANBUL
Şube:Sakarya Mh.Ankara Cd Hora Sosyal Merkez-AFYONKARAHİSAR
Mrk.Mersis No:3485928264262956 Şube Mersis No:0935[illegible]20700013
Tel: 0 212 259 66 88 - 0 272 223 5[illegible]55 M.Köy V.D: 095 050 0207

TFI TAB GIDA YATIRIMLARI A.Ş.
Emirhan Cad. No:109/A Balmumcu / İST.
Tel: 0212 310 64 00
Mecidiyeköy V.D: 271 006 7443

ATA YATIRIM MENKUL KIYMETLER A.Ş.
MERSİS NO : 0-0920-0421-3100013
DİKİLİTAŞ MAH. EMİRHAN CAD. NO:109
A BLOK ATAKULE/BALMUMCU-İST.
TEL : (0212) 310 62 00
www.atayatirim.com.tr

	• Hisse Senedi Fonu • Değişken Fon • Pay (Bist 30'da yer alan paylar) • TL Vadeli Mevduat • Döviz Cinsinden Vadeli Mevduat (ABD Doları, Avro, Sterlin) • Döviz (ABD Doları, Avro, Sterlin) • Eurobond (T.C. Hazine ve Maliye Bakanlığı'nın ihraç ettiği) • Kira Sertifikası (Her aracı kurum sadece ihracına kendi aracılık ettiği BİAŞ'ta işlem gören kira sertifikalarını teminata konu edebilir) • Kira Sertifikaları Katılım Fonları
TRIVE YATIRIM MENKUL DEĞERLER A.Ş.	• Para Piyasası Fonu (KIE) • TL DİBS • Özel Sektör Borçlanma Araçları (Her aracı kurum sadece ihracına kendi aracılık ettiği ve BİAŞ'ta işlem gören ÖSBA'ları teminata konu edebilir) • Pay (Bist 30'da yer alan paylar) • Döviz (ABD Doları, Avro, Sterlin) • Eurobond (T.C. Hazine ve Maliye Bakanlığı'nın ihraç ettiği)
TURKISH YATIRIM MENKUL DEĞERLER A.Ş.	• Para Piyasası Fonu • Kısa Vadeli Borçlanma Araçları Fonu • Kamu Borçlanma Araçları Fonu • Özel Sektör Borçlanma Araçları Fonu • TL DİBS • Özel Sektör Borçlanma Araçları (Her aracı kurum sadece ihracına kendi aracılık ettiği ve BİAŞ'ta işlem gören ÖSBA'ları teminata konu edebilir) • Hisse Senedi Fonu • Değişken Fon • Pay (Bist 30'da yer alan paylar) • TL Vadeli Mevduat • Döviz Cinsinden Vadeli Mevduat (ABD Doları, Avro, Sterlin) • Döviz (ABD Doları, Avro, Sterlin)
ÜNLÜ MENKUL DEĞERLER A.Ş.	• Para Piyasası Fonu • Kısa Vadeli Borçlanma Araçları Fonu • Kamu Borçlanma Araçları Fonu • Özel Sektör Borçlanma Araçları Fonu • TL DİBS • Özel Sektör Borçlanma Araçları (Her aracı kurum sadece ihracına kendi aracılık ettiği ve BİAŞ'ta işlem gören ÖSBA'ları teminata konu edebilir) • Hisse Senedi Fonu • Değişken Fon • Pay (Bist 30'da yer alan paylar)

14 Temmuz 2023

ATAKEY PATATES GIDA SANAYİ VE TİCARET A.Ş.
Merkez: Cağaloğlu Mh. Emirhan Cad. No:109 K:11 Beşiktaş / İSTANBUL
Şube: Sakarya Mh. Ankara Cd. No:5 Süsez Merkez AFYONKARAHİSAR
Mrk. Mersis No:8485928264266956 Sub. Mersis No:0095[illegible]0700013
Tel: 0 212 259 66 88 - 0 272 223 54 55 M.Koy V.D. [illegible]

TELTAB GIDA YATIRIMLARI A.Ş.
Emirhan Cad. No:109/A Balmumcu/İST.
Tel: 0212 310 64 00
Mecidiyeköy V.D. [illegible]

ATA YATIRIM MENKUL KIYMETLER A.Ş.
MERSİS NO: 0-0920-0421-3100013
DİKİLİTAŞ MAH. EMİRHAN CAD. NO:109
A-BLOK ATAKULE/BALMUMCU-İST.
TEL: (0212) 310 62 00
www.atayatirim.com.tr

	• TL Vadeli Mevduat • Döviz Cinsinden Vadeli Mevduat (ABD Doları, Avro, Sterlin) • Döviz (ABD Doları, Avro, Sterlin) • Eurobond (T.C. Hazine ve Maliye Bakanlığı'nın ihraç ettiği) • Kira Sertifikası (Her aracı kurum sadece ihracına kendi aracılık ettiği BİAŞ'ta işlem gören kira sertifikalarını teminata konu edebilir) • Kira Sertifikaları Katılım Fonları
VAKIF YATIRIM MENKUL DEĞERLER A.Ş.	• Para Piyasası Fonu (Ziraat Portföy Vakıfbank Para Piyasası Fonu) • TL DİBS • Özel Sektör Borçlanma Araçları (Her aracı kurum sadece ihracına kendi aracılık ettiği ve BİAŞ'ta işlem gören ÖSBA'ları teminata konu edebilir) • Pay (Bist 30'da yer alan paylar) • Döviz (ABD Doları, Avro)
T. VAKIFLAR BANKASI T.A.O	• Para Piyasası Fonu (Ziraat Portföy Vakıfbank Para Piyasası Fonu) • Kısa Vadeli Borçlanma Araçları Fonu (Ziraat Portföy Vakıfbank Kısa Vadeli Borçlanma Araçları Fonu) • TL DİBS • TL Vadeli Mevduat (İnternet Bankacılığı ve Mobil Bankacılık Hariç) • Döviz Cinsinden Vadeli Mevduat (ABD Doları, Avro) (İnternet Bankacılığı ve Mobil Bankacılık Hariç) • Döviz (ABD Doları, Avro) (İnternet Bankacılığı ve Mobil Bankacılık Hariç)
YAPI KREDİ YATIRIM MENKUL DEĞERLER A.Ş.	• Para Piyasası Fonu (Sadece Yapı Kredi Portföy Para Piyasası Fonu-YFBL1) • Kısa Vadeli Borçlanma Araçları Fonu (Sadece Yapı Kredi Portföy Kısa Vadeli Borçlanma Araçları Fonu-YFBL2) • TL DİBS • Özel Sektör Borçlanma Araçları (Her aracı kurum sadece ihracına kendi aracılık ettiği ve BİAŞ'ta işlem gören ÖSBA'ları teminata konu edebilir) • Hisse Senedi Fonu • Pay (Bist 30'da yer alan paylar) (VBTS ve brüt takas kapsamındaki hisse senetleri hariç) • Döviz (ABD Doları, Avro, Sterlin) • Eurobond (T.C. Hazine ve Maliye Bakanlığı'nın ihraç ettiği)
YAPI VE KREDİ BANKASI A.Ş.	• Para Piyasası Fonu (Sadece Yapı Kredi Portföy Para Piyasası Fonu-YFBL1)

14 Temmuz 2023

ATAKEY PARAFİS GIDA SANAYİ VE TİCARET A.Ş.
Merkez: Barbaros Mah. Barbaros Cd. No:12 K 11 Beşiktaş / İSTANBUL
Şube:Sakarya Mh.Ankara Cd.No:5 Yusuz Merkez-AFYONKARAHİSAR
Mtk.Mersis No:8485926264286558 Ticaret Sicil No:169 Mersis No:0207000194
Tel: 0 212 259 66 86 - 0 272 223 54 55 M.Köy V.D. 095 030 6287

TİLİ TAR GIDA YATIRIMLARI A.Ş.
Barbaros Mah. Barbaros Cad. No:10/A Balmumcu / İST.
Tel: 0212 210 64 00
Mecidiyeköy V.D. 3270104243

ATA YATIRIM MENKUL KIYMETLER A.Ş.
MERSİS NO : 0-0920-0421-3100013
İÇİ KAPI MAH. EMİRHAN CAD. NO:109
A BLOK ATAKULE/BALMUMCU-İST.
TEL : (0212) 310 62 00
www.atayatirim.com.tr

	• Kısa Vadeli Borçlanma Araçları Fonu (Sadece Yapı Kredi Portföy Kısa Vadeli Borçlanma Araçları Fonu-YFBL2) • TL DİBS • Özel Sektör Borçlanma Araçları (Her aracı kurum sadece ihracına kendi aracılık ettiği ve BİAŞ'ta işlem gören ÖSBA'ları teminata konu edebilir) (Yalnızca Yapı ve Kredi Bankası A.Ş. bonoları) • TL Vadeli Mevduat (Klasik Vadeli Mevduat) • Döviz Cinsinden Vadeli Mevduat (ABD Doları, Avro, İngiliz Sterlini) (Klasik Vadeli Mevduat) • Döviz (ABD Doları, Avro, Sterlin)
YATIRIM FİNANSMAN MENKUL DEĞERLER A.Ş.	• Para Piyasası Fonu • Kısa Vadeli Borçlanma Araçları Fonu • TL DİBS • Özel Sektör Borçlanma Araçları (Her Aracı Kurum sadece ihracına aracılık ettiği ve Borsa İstanbul'da işlem gören OSBA'ları teminata konu edebilir.) • Kira Sertifikası • Hisse Senedi Fonu • Pay (Bist 30'da yer alan paylar) • Döviz (ABD Doları, Avro)
ZİRAAT YATIRIM MENKUL DEĞERLER A.Ş. T.C. ZİRAAT BANKASI A.Ş. PRİM MENKUL DEĞERLER A.Ş. PAY MENKUL DEĞERLER A.Ş.	• Para Piyasası Fonu (Sadece Ziraat Portföy tarafından kurulan) • Kısa Vadeli Borçlanma Araçları Fonu (Sadece Ziraat Portföy tarafından kurulan) • Kira Sertifikaları Katılım Fonları (Sadece Ziraat Portföy tarafından kurulan)

d) Payların dağıtım zamanı ve yeri:

Halka arzdan pay alan ortaklarımızın söz konusu payları; Sermaye Piyasası Mevzuatı çerçevesinde, MKK nezdinde ve hak sahipleri bazında kayden izlenmeye başlanacaktır. Paylar, İhraççı tarafından dağıtım listesinin onaylanmasını takiben ve pay bedellerinin ödenmesi şartıyla Konsorsiyum Üyeleri tarafından yatırımcıların MKK nezdindeki hesaplarına aktarılacaktır.

Talebi karşılanan yatırımcıların payları, kaydi sistem esasları çerçevesinde, dağıtım listesinin Konsorsiyum Üyeleri'ne iletilmesini takip eden en geç 3 (üç) iş günü içerisinde ve pay bedellerinin ödenmesi şartıyla, kaydi olarak teslim edilecektir.

25.1.4. Halka arzın ne zaman ve hangi şartlar altında iptal edilebileceği veya ertelenebileceği ile satış başladıktan sonra iptalin mümkün olup olmadığına dair açıklama:

a) Talep toplama öncesi aşağıdaki durumlardan birisinin oluşması halinde Konsorsiyum Liderleri ve/veya Halka Arz Edenler, aralarında imzalanan Aracılık ve Konsorsiyum Sözleşmesi'ni derhal sona erdirip, halka arzı temelli veya geçici olarak durdurulabilecek ve/veya ileri bir tarihe erteleyebileceklerdir.

- Yasama, yürütme veya sermaye piyasaları veya bankalar ile ilgili karar almaya yetkili organlar tarafından yapılan düzenlemeler nedeniyle halka arza ilişkin yükümlülüklerin

İŞ YATIRIM MENKUL DEĞERLER A.Ş.

14 Temmuz 2023

ATAKEY PATATES GIDA SANAYİ VE TİCARET A.Ş.
Merkez: Dikilitaş Mh. Resmen Cd. No:109/5.11 Beşiktaş/İSTANBUL
Şube:Sakarya Mh.Ankara Cd.No:6 Susuz Merkez-AFYONKARAHİSAR
Mrk.Mersis No:8485928254268956 Şube Mersis No:0095[illegible]0001[illegible]
Tel: 0 212 259 66 88 - 0 272 223 54 55 M.Köy V.D.: 095[illegible]30 6207

TFT TAB GIDA YATIRIMLARI A.Ş.
Emirhan Cad. No:109/A Balmumcu İST.
Tel: 0212 310 [illegible] 00
Mecidiyeköy V.D: 271 006 74[illegible]

ATA YATIRIM MENKUL KIYMETLER A.Ş.
MERSİS NO : 0-0920-0421-3100013
DİKİLİTAŞ MAH. EMİRHAN CAD. NO:109
A-BLOK ATAKÖLE/BALMUMCU-İST.
TEL : (0212) 310 62 00
www.atayatirim.com.tr

yerine getirilmesini imkânsız kılacak veya önemli ölçüde güçleştirecek hukuki düzenlemeler yapılması;

- Halka arzı etkileyebilecek savaş hali, yangın, salgın hastalık, deprem, su baskını gibi tabi afetlerin ve mücbir sebeplerin meydana gelmesi,

- Konsorsiyum Liderleri tarafından, ekonomik ve siyasi gelişmeler ile para ve sermaye piyasalarındaki ve/veya Şirket'in faaliyet gösterdiği sektör ya da Şirket'in mali bünyesindeki gelişmelerin Halka Arz Edilen Paylar'ın pazarlanmasına imkân vermeyecek durumda olması nedeniyle yeterli talebin oluşmayacağının ve piyasaların durumu itibarıyla halka arzdan beklenen faydanın gerçekleşmeyeceğinin öngörülmesi;

- Halka Arz Edenler, bunların yönetici, doğrudan ve dolaylı ortakları veya bağlı kuruluşları ile Şirket'in hakkında payların pazarlanmasını ve halka arzı etkileyebilecek herhangi bir soruşturma, dava ve/veya sair adli veya idari takip başlatılması, Halka Arz Edenler'in ortakları ile hukuki ihtilafın söz konusu olması;

- Talep toplama süresinin başlangıcından önce Halka Arz Edenler tarafından halka arzdan vazgeçilmesi;

- SPK ve/veya Borsa İstanbul izinlerinin verilmemesi.

b) Talep toplama sürecinin başlamasından dağıtım listesinin Halka Arz Edenler tarafından onaylanmasına kadar geçen süreçte, aşağıdaki durumlardan birinin oluşması hâlinde Konsorsiyum Liderleri ve/veya Halka Arz Edenler aralarında imzalanan Aracılık ve Konsorsiyum Sözleşmesini feshedilebilir.

- Talep toplama sürecinin başlamasından dağıtım listesinin Halka Arz Edenler tarafından onaylanmasına kadar geçen süreçte önemli bir sebebin ortaya çıkması hâlinde;

- Yukarıdaki paragrafın uygulanmasında "önemli sebep" uygulamada "önemli sebep" olarak kabul edilen durumlar ile dünyanın herhangi bir yerinde veya Türkiye'de ciddi ekonomik ve siyasal sonuçlar doğuran gelişmeleri de içermektedir.

- Yasama, yürütme veya sermaye piyasaları veya bankalar ile ilgili karar almaya yetkili organlar tarafından yapılan düzenlemeler nedeniyle Aracılık ve Konsorsiyum Sözleşmesi'nden kaynaklanan yükümlülüklerini yerine getirmesini imkânsız kılacak veya önemli ölçüde güçleştirecek hukuki düzenlemeler yapılması durumunda,

- Halka arzı etkileyebilecek savaş hali, yangın, salgın hastalık, deprem, su baskını gibi tabi afetlerin ve mücbir sebeplerin meydana gelmesi,

- Konsorsiyum Liderleri tarafından, ekonomik ve siyasi gelişmeler ile para ve sermaye piyasalarındaki ve/veya Şirket'in faaliyet gösterdiği sektör ya da Şirket'in mali bünyesindeki gelişmelerin Halka Arz Edilen Paylar'ın pazarlanmasına imkân vermeyecek durumda olması nedeniyle yeterli talebin oluşmayacağının ve piyasaların durumu itibarıyla halka arzdan beklenen faydanın gerçekleşmeyeceğinin öngörülmesi,

- Halka Arz Edenler, bunların yöneticileri, doğrudan ve dolaylı ortaklıkları ve bağlı kuruluşları hakkında payların pazarlanmasını etkileyebilecek herhangi bir soruşturma ve/veya dava açılması ve Halka Arz Edenler aleyhine, halka arzı önemli derecede etkileyen ya da etkileyebilecek herhangi bir soruşturma, dava ve/veya sair adli veya idari takip takip başlatılması, Halka Arz Edenler'in ortakları ile hukuki ihtilafın söz konusu olması,

14 Temmuz 2023

ATAKEY PATATES GIDA SANAYİ VE TİCARET A.Ş.
Merkez: Dikilitaş Mh. Emirhan Cd. No:109 K.11 Beşiktaş İSTANBUL
Şube: Sakarya Mh. Ankara Cd No 6 Şuşuz Merkez-AFYONKARAHİSAR
Mrk.Mersis No:8485928264268956 Şube Mersis No:0095030020760013
Tel: 0 212 259 66 88 - 0 272 223 54 55 M.Köy V.D.: 095 030 0207

TFI TAB GIDA YATIRIMLARI A.Ş.
Emirhan Cad. No:109/A Balmumcu / İST.
Tel: 0212 310 62 00
Mecidiyeköy V.D: 271 006 7443

ATA YATIRIM MENKUL KIYMETLER A.Ş.
MERSİS NO : 0-0920-0421-3100013
DİKİLİTAŞ MAH. EMİRHAN CAD. NO:109
A-BLOK ATAKULE/BALMUMCU-İST.
TEL : (0212) 310 62 00
www.atayatirim.com.tr

- Toplanan kesin talebin satışa sunulan pay miktarından az olması durumunda.

c) Dağıtım listesinin Halka Arz Edenler tarafından onaylanmasından payların yatırımcılara teslimine kadar geçen süreçte, dünyanın başlıca finans piyasaları veya Türkiye'de ciddi olumsuz ekonomik ve siyasal sonuçlar doğuran gelişmelerin oluşması halinde Konsorsiyum Liderleri ve Halka Arz Edenler tarafından aralarında imzalanan Aracılık ve Konsorsiyum Sözleşmesi feshedilebilir ve sözleşmenin feshi halinde halka arz iptal edilir.

Talep toplama sürecinin başlamasından payların yatırımcılara teslimine kadar geçen sürede halka arzın iptali hâlinde, Şirket ve/veya Halka Arz Eden Pay Sahibi, nakit olarak talepte bulunan yatırımcıların talep bedellerinin TCMB gecelik faizi üzerinden nemalandırılmış tutarlarını ilgili yatırımcılara ödeyecektir.

25.1.5. Karşılanamayan taleplere ait bedeller ile yatırımcılar tarafından satış fiyatının üzerinde ödenen tutarların iade şekli hakkında bilgi:

Karşılanamayan taleplerden dolayı oluşan iade bedeli; dağıtım listesinin Konsorsiyum Üyeleri'ne teslim edilmesini takiben derhal, talebi giren Konsorsiyum Üyeleri tarafından İzahname'nin 25.1.3.2 (c) bölümünde belirtilen başvuru yerlerinde pay bedellerini nakden ödeyen Yurt İçi Bireysel Yatırımcılar'a iade edilecektir.

25.1.6. Talep edilebilecek asgari ve/veya azami pay miktarları hakkında bilgi:

Talep adetleri 1 adet ve katları şeklindedir. Kurul Karar Organı'nın i-SPK-128.21 (30/03/2023 tarihli ve 20/412 s.k.) sayılı İlke Kararı gereği yatırımcı bazında talepte bulunulabilecek pay tutarı, söz konusu yatırımcının dahil olduğu gruba tahsis edilen toplam pay tutarının dörtte birini geçemeyecektir.

Tüm yatırımcılar istedikleri takdirde talep formunda almak istedikleri miktara ilişkin alt sınır belirleyebileceklerdir.

25.1.7. Yatırımcıların satın alma taleplerinden vazgeçme haklarına ilişkin bilgi:

Kurul'un II-5.1 sayılı İzahname ve İhraç Belgesi Tebliği'nin 24'üncü ve SPKn'nun 8 inci maddesi uyarınca, izahname ile kamuya açıklanan bilgilerde, satışa başlamadan önce veya satış süresi içinde yatırımcıların yatırım kararını etkileyebilecek değişiklik veya yeni hususların ortaya çıkması hâlinde durum İhraççı tarafından en uygun haberleşme vasıtasıyla derhâl Kurul'a bildirilir.

Değişiklik gerektiren veya yeni hususların ortaya çıkması hâlinde, satış süreci durdurulabilir.

Değiştirilecek veya yeni eklenecek hususlar bildirim tarihinden itibaren 7 (yedi) iş günü içinde Sermaye Piyasası Kanunu'nda yer alan esaslar çerçevesinde Kurul'ca onaylanır ve İzahname'nin değişen veya yeni eklenen hususlara ilişkin kısmı yayımlanır.

Değişiklik veya yeni hususların yayımlanmasından önce pay satın almak için talepte bulunmuş olan yatırımcılar, İzahname'de yapılan ek ve değişikliklerin yayımlanmasından itibaren 2 (iki) iş günü içinde taleplerini geri alma hakkına sahiptirler.

Ayrıca, İzahname'de herhangi bir değişiklik olmasa dahi yatırımcılar, talep toplama süresi içerisinde taleplerini değiştirme ya da geri alma hakkına sahiptirler.

25.1.8. Payların teslim yöntemi ve süresi:

İhraç edilecek paylar kaydileştirme esasları çerçevesinde MKK tarafından hak sahipleri bazında kayden izlenecek olup, payların fiziki teslimi yapılmayacaktır. Kaydi paylar, dağıtım listesinin Konsorsiyum Üyeleri'ne iletilmesini takip eden üçüncü iş gününe kadar teslim edilecektir. İş günü hesabında, 17 Mart 1981 tarihli ve 2429 sayılı Ulusal Bayram ve Genel Tatiller Hakkında Kanun'da saat 13:00 itibarıyla tatil başlangıcı olarak kabul edilmiş olan yarım iş günleri dikkate alınmayacaktır.

SPK Kurul Karar Organı'nın i-SPK-128.21 (30.03.2023 tarihli ve 20/412 s.k.) sayılı İlke Kararı uyarınca halka arz katılan ve dağıtımdan pay alan yatırımcılar, dağıtım listesinin kesinleşmesini takiben hesaplarına [illegible] hesaplarına geçtiği tarihten itibaren 90 gün [illegible] satamaz, başka

14 Temmuz 2023

ATAKEY PATAŞ GIDA SANAYİ VE TİCARET A.Ş.
Merkez: Dikilitaş Mh. Emirhan Cd. No:109 K.11 Beşiktaş / İSTANBUL
Şube: Sakarya Mh. Ankara Cd. No:5 Sakarya Merkez AFYONKARAHİSAR
Mrk.Mersis No:8435928264268[illegible] Şube Mersis No:0095[illegible]
Tel: 0 212 259 66 88 - 0 272 223 54 55 M.Köy V.D.: 095 030 6207

TEPAB GIDA YATIRIMLARI A.Ş.
Emirhan Cad. No:109/A Balmumcu İST.
Tel: 0212 [illegible]
Mecidiyeköy V.D: 271 006 [illegible]

ATA YATIRIM MENKUL KIYMETLER A.Ş.
MERSİS NO : 0-0920-0481-3100013
[illegible] MAH. EMİRHAN CAD. NO:109
A-BLOK ATAKULE/BALMUMCU-İST.
TEL : (0212) 31[illegible] 62 00
www.atayatirim.com.tr

yatırımcı hesaplarına virmanlayamaz veya borsada özel emir ile ve/veya toptan satış işlemine konu edemezler.

25.1.9. Halka arz sonuçlarının ne şekilde kamuya duyurulacağı hakkında bilgi:

Halka arz sonuçları, Kurulun sermaye piyasası araçlarının satışına ilişkin düzenlemelerinde yer alan esaslar çerçevesinde dağıtım listesinin kesinleştiği günü takip eden iki (2) iş günü içerisinde Kurul'un özel durumların kamuya açıklanmasına ilişkin düzenlemeleri uyarınca kamuya duyurulur.

25.1.10. Yeni Pay Alma Hakkına İlişkin Bilgiler:

Mevcut pay sahiplerinin yeni pay alma hakları sermaye artırımı yoluyla ilk halka arz gerçekleştirilmesi amacıyla tamamen kısıtlanmıştır.

25.1.11. Satın alma taahhüdünde bulunan gerçek ve/veya tüzel kişilerin adı, iş adresleri ve bir payın satın alma fiyatı ile bu kişilerin ihraççı ile olan ilişkisi hakkında bilgi:

Yoktur.

25.1.12. Varsa tasarruf sahiplerine satış duyurusunun ilan edileceği gazeteler:

Yoktur.

25.1.13. Halka arz nedeniyle toplanan bedellerin nemalandırılıp nemalandırılmayacağı, nemalandırılacaksa esasları:

Halka arz nedeniyle toplanan bedeller nemalandırılmayacaktır.

25.1.14. Halka arzda içsel bilgiye ulaşabilecek konumdaki kişilerin listesi:

Şirket'in halka arza aracılık edenlerin, payların değerini etkileyebilecek nitelikteki bilgiye ulaşabilecek konumdaki idari sorumluluğu bulunan kişilerin Şirket'in %5 ve üzerinde paya sahip ortaklarının ve halka arz nedeniyle hizmet aldığı diğer/kişi kurumların listesi aşağıda yer almaktadır.

Kişi	Kurum
Erhan KURDOĞLU	Atakey Patates Gıda Sanayi ve Ticaret A.Ş.
Korhan KURDOĞLU	Atakey Patates Gıda Sanayi ve Ticaret A.Ş.
Erhan CANSU	Atakey Patates Gıda Sanayi ve Ticaret A.Ş.
Ziya Murat DEMİREL	Atakey Patates Gıda Sanayi ve Ticaret A.Ş., Ata Yatırım Menkul Kıymetler A.Ş.
Muhammed Furkan ÜNAL	Atakey Patates Gıda Sanayi ve Ticaret A.Ş.
Elmas Melih ARAZ	TFI Tab Gıda Yatırımları A.Ş.
Sinan ÜNAL	TFI Tab Gıda Yatırımları A.Ş.
Burçak GÜVEN	TFI Tab Gıda Yatırımları A.Ş.
İbrahim Öymen BİLİR	TFI Tab Gıda Yatırımları A.Ş.
Cemal ÖZTAŞ	TFI Tab Gıda Yatırımları A.Ş.
Funda ERATALAR	TFI Tab Gıda Yatırımları A.Ş.

14 Temmuz 2023

ATAKEY PATATES GIDA SANAYİ VE TİCARET A.Ş.
Merkez: Dikilitaş Mah. Emirhan Cad. No:109 K:11 Beşiktaş / İSTANBUL
Şube Sakarya Mh. Ankara Cd. No:5 Sosyal Merkez AFYONKARAHİSAR
Ticaret Sicil No: 0395282642680001 Şube Ticaret Sicil No: 0095 [illegible]
Tel: 0 212 259 65 88 - 0 272 223 54 55 M.Koy V.D.: 095 030 6207

TFI TAB GIDA YATIRIMLARI A.Ş.
Eskibağlar Cad. No:[illegible] A Balmumcu / İST.
Tel: (212 310 62 00)
Mecidiyeköy V.D. [illegible]

ATA YATIRIM MENKUL KIYMETLER A.Ş.
MERSİS NO : 0-0320-0421-3100013
[illegible] MAH. EMİRHAN CAD. NO:109
A-BLOK ATAKULE/BALMUMCU-İST.
TEL : (0212) 310 62 00
www.atayatirim.com.tr

Kişi	Kurum
Cem Osman ZORALOĞLU	TFI Tab Gıda Yatırımları A.Ş.
Gözde YOLAL	Ata Holding
Ayşegül YEŞİLGÜN KODAL	Ata Yatırım Menkul Kıymetler A.Ş.
Etem ÖZTEKİN	Ata Yatırım Menkul Kıymetler A.Ş.
Yalaz ÖZKANLI	Ata Yatırım Menkul Kıymetler A.Ş.
Elif ERDEM	Ata Yatırım Menkul Kıymetler A.Ş.
Murat BOZKURT	Ata Yatırım Menkul Kıymetler A.Ş.
Hamit CAN	Ata Yatırım Menkul Kıymetler A.Ş.
Oğuzhan ŞENTÜRK	Ata Yatırım Menkul Kıymetler A.Ş.
Sedat BOZANOĞLU	Bozanoğlu Hukuk Bürosu
Huriye TAM	Bozanoğlu Hukuk Bürosu
Furkan YAVUZ	Bozanoğlu Hukuk Bürosu
Ekin NURMAN	Bozanoğlu Hukuk Bürosu
Emine Beyza TAMER BAHADUR	Bağımsız Hukukçu
Murat KURAL	İş Yatırım Menkul Değerler A.Ş.
Hikmet Mete GORBON	İş Yatırım Menkul Değerler A.Ş.
Şadiye Gözde GÜRTAŞ KARABULUT	İş Yatırım Menkul Değerler A.Ş.
Ayşe YAŞAR	İş Yatırım Menkul Değerler A.Ş.
Nihat Can SİNAYİŞ	İş Yatırım Menkul Değerler A.Ş.
Leyla JALİLİ	İş Yatırım Menkul Değerler A.Ş.
Mert KUDAT	İş Yatırım Menkul Değerler A.Ş.
Zeynep OKUYAN ÖZDEMİR	Güney Bağımsız Denetim ve SMMM A.Ş.

14 Temmuz 2023

İŞ YATIRIM MENKUL DEĞERLER A.Ş.

T.C. BERMAYE PİYASASI KURULU 1923 UZMANI 100

ATAKEY PATATES GIDA SANAYİ VE TİCARET A.Ş.
Merkez: Dikilitaş Mh. Emirhan Cd. No:109 K:11 Beşiktaş İSTANBUL
Şube: Sakarya Mh. Ankara Cd. No:6 Susuz Merkez-AFYONKARAHİSAR
Mrk Mersis No: 8485928264268956 Şube Mersis No: 0095030[illegible]00015
Tel: 0 212 259 66 88 - 0 272 223 54 55 M.Köy V.D.: 095 030 6207

TFI TAB GIDA YATIRIMLARI A.Ş.
Emirhan Cad. No:109/A Balmumcu / İST.
Tel: 0212 31[illegible] 00
Mecidiyeköy V.D.: [illegible]

ATA YATIRIM MENKUL KIYMETLER A.Ş.
MERSİS NO : 0-0920-0[illegible]21-3100013
DİKİLİTAŞ MH. EMİRHAN CAD. NO:109
A-BLOK ATAKULE/BALMUMCU-İST.
TEL : (0212) 310 62 00
www.atayatirim.com.tr

25.2. Dağıtım ve tahsis planı:

25.2.1. Halka arzın birden fazla ülkede aynı anda yapıldığı durumlarda, bu ülkelerden birine belli bir oranda tahsisat yapılmışsa buna ilişkin bilgi:

Yoktur.

25.2.2. İhraççının bildiği ölçüde, ihraççının ana hissedarları veya yönetim kurulu üyeleri ile yönetimde söz sahibi kişilerin yapılacak halka arzda iştirak taahhüdünde bulunma niyetinin olup olmadığı veya herhangi bir kişinin halka arz edilecek payların yüzde beşinden fazlasına taahhütte bulunmaya niyetli olup olmadığına ilişkin bilgi:

Yoktur.

25.2.3. Halka arzda yatırımcılara tahsis ve dağıtım esasları:

a) Yatırımcı grubu bazında tahsisat oranları:

Halka arz edilecek toplam 28.224.000 TL nominal değerli payların;

22.579.200TL nominal değerdeki (%80) kısmı Yurt İçi Bireysel Yatırımcılar'a,

5.644.800 TL nominal değerdeki (%20) kısmı Yurt İçi Kurumsal Yatırımcılar'a,

gerçekleştirilecek satışlar için tahsis edilmiştir.

b) Tahsisat değişikliğinin yapılabileceği şartlar, büyüklüğü ve tahsisat değişikliğinde münferit dilimler için uygulanabilir yüzdeler:

Kurul Karar Organı'nın i-SPK-128.21 (30/03/2023 tarihli ve 20/412 s.k.) sayılı İlke Kararı gereği talep toplama süresi sonunda bir yatırımcı grubuna tahsis edilen tutarı karşılayacak tutarda talep gelmesi durumunda, anılan grubun tahsisat oranından diğer gruplara kaydırma yapılamayacaktır. Yeterli talep gelmeyen yatırımcı grubu olması durumunda ise o gruba ait tahsisatın karşılanamayan kısmı öncelikle varsa karşılanamayan taleplerin karşılanması amacıyla yurt içi bireysel yatırımcı grubuna aktarılacaktır. Bu aktarım sonrasında veya yurt içi bireysel yatırımcı grubuna tahsis edilen kadar talep gelmemesi durumunda kalan kısım serbestçe diğer gruplara aktarılabilecektir.

c) Bireysel yatırımcılar ve İhraççı'nın çalışanlarına ilişkin tahsisat grubunda tahsis edilen nominal değerden daha fazla talep gelmesi durumunda uygulanacak dağıtım yöntemi/yöntemleri:

Yurt İçi Bireysel Yatırımcılar tahsisat grubunda aşırı talep olması durumunda uygulanacak farklı bir yöntem yoktur. İhraççı'nın çalışanlarına ilişkin bir tahsisat grubu bulunmamaktadır.

d) Tahsisatta belirli yatırımcı gruplarına veya belirli diğer gruplara tanınabilecek ayrıcalıklar ve bu gruplara dahil edilme kriterleri:

Yoktur.

e) Tek bir bireysel yatırımcıya dağıtılması öngörülen asgari pay tutarı:

Yurt İçi Bireysel Yatırımcı grubu için toplam yatırımcı sayısının, bu yatırımcı grubuna dağıtılacak toplam lot adedinden az veya eşit olduğu durumlarda; o grupta bulunup da talebi bilgi eksikliğinden iptal edilmemiş o gruptaki tüm yatırımcılara en az 1 adet pay dağıtılacaktır.

Yurt İçi Bireysel Yatırımcı grubu için toplam yatırımcı sayısının, bu yatırımcı grubuna dağılacak toplam lot adedinden fazla olduğu durumlarda ise, hangi yatırımcılara 1'er adet lot dağıtılacağına Konsorsiyum Liderleri'nin önerileri de dikkate alınarak İhraççı tarafından Kurul'un II-5.2 Sayılı Sermaye Piyasası Araçlarının Satışı Tebliği'nin 19'uncu maddesinde yer alan eşit ve adil davranılması esası gözetilerek karar verilecektir.

f) Mükerrer talep olması halinde uygulanacak esaslar:

Tüm yatırımcı gruplarında nihai talep adedi belirlendikten sonra bir defadan fazla talepte bulunan yatırımcıların bulunması durumunda ilgili yatırımcının yalnızca en yüksek miktarlı talep tutarı kabul edilecektir. Farklı Konsorsiyum Üyeleri nezdinde miktarda mükerrer talep yapılmışsa veya yetersiz bilgi

14 Temmuz 2023

ATAKEY PATATES ÜRÜNLERİ SANAYİ VE TİCARET A.Ş.
Merkez: Büyükdere Mah. Emirgan Sok. No:29 Kat:10-11 K.11 Beşiktaş / İSTANBUL
Şube Sakarya Mh. Ankara Cd. No: 6 Sultanbeyli / AFYONKARAHİSAR
Mrk.Mersis No:3426592326420001, Şube Mersis No:0095030620700013
Tel: 0 212 259 66 89 - 0 (272) 3[illegible]

TELTAR GIDA YATIRIMLARI A.Ş.
Emirhan Cad. No:[illegible] Beşiktaş / İST.
Tel: 0212 [illegible] 00
Mecidiyeköy V.D. [illegible]

ATA YATIRIM MENKUL KIYMETLER A.Ş.
MERSİS NO : 0-0920-0427-3100001[illegible]
DİKİLİTAŞ MAH. EMİRHAN CAD. NO:[illegible]
A BLOK ATAKULE BALMUMCU-İST.
TEL : (0212) 3[illegible] 62 00
www.atayatirim.com.tr

girişinden dolayı kararsız kalınıyorsa hangi talebin kabul edileceğine İş Yatırım tarafından karar verilecektir.

Ancak, talep toplama süresi sonunda ilgili yatırımcı grubuna tahsis edilen tutarı karşılayacak miktarda talep gelmemiş ise; mükerrer talepte bulunan yatırımcıların en yüksek miktarlı 2'nci talep tutarları da dikkate alınabilecektir. İlgili yatırımcı grubuna tahsis edilen tutarın tamamını karşılayacak talep belirleninceye kadar hesaplamaya bu şekilde devam edilecektir.

g) Halka arz süresinin erken sonlandırılma koşulları ve erken sonlandırılabilecek tarihler:

Yoktur.

h) Halka Arz Edilecek Paylar'a ilişkin yapılacak tahsisatlara yönelik olarak, iletilen talepler veya fiyat tekliflerinin, işlemi yapan veya yapılmasına aracı olan yetkili kuruluş bazında belirlenmesinin mümkün olup olmadığı hakkında bilgi:

Halka Arz Edilecek Paylar'a ilişkin yapılacak tahsisatlara yönelik olarak iletilen taleplerin işlemi yapan veya yapılmasına aracı olan yetkili kuruluş bazında belirlenmesi mümkündür.

25.2.4. Talepte bulunan yatırımcılara, halka arzdan aldıkları kesinleşmiş pay miktarının bildirilme süreci hakkında bilgi:

Halka arzda talepte bulunan yatırımcıların, en geç dağıtım listelerinin onaylandığı günü takip eden iş günü; talepte bulundukları Konsorsiyum Üyeleri'ne başvurarak halka arzdan aldıkları kesinleşmiş pay miktarlarını öğrenmeleri mümkündür.

25.2.5. Ek satış işlemlerine ilişkin bilgi:

Yoktur.

25.3. Payların fiyatının tespitine ilişkin bilgi

25.3.1. 1 TL nominal değerli bir payın satış fiyatı ile talepte bulunan yatırımcının katlanacağı maliyetler hakkında bilgi

1 TL nominal değerdeki bir payın satış fiyatı 39,50 TL olarak belirlenmiştir.

SPK'nın Sermaye Piyasası Araçlarının Satışı Tebliği (II-5.2) hükümlerine uygun olarak halka arz fiyatı yapılacak bir özel durum açıklamasıyla talep toplama süresinin başlangıç tarihinden önce veya söz konusu süreler içerisinde izahname değişikliği gerektirmeksizin aşağı yönlü revize edilebilir. Fiyatın talep toplama süresinin başlangıç tarihinden önce revize edilmesi durumunda halka arza en erken yapılacak özel durum açıklamasını takip eden ikinci gün başlanacak, revizenin talep toplama süresi içerisinde yapılması durumunda ise belirlenen halka arz süresine en az iki iş günü ilave edecektir.

Konsorsiyum Üyelerinin, halka arzda talepte bulunan yatırımcılardan talep edecekleri komisyon ve benzeri giderler aşağıdaki tabloda gösterilmiştir:

Kurum	Hesap Açma Ücreti (*)	Sermaye Piyasası Aracının MKK'ya Virman Ücreti	Yatırımcının Başka Aracı Kuruluştaki Hesabına Virman Ücreti	EFT Ücreti	Damga Vergisi	Diğer (**)
İŞ YATIRIM MENKUL DEĞERLER A.Ş.	5,70 TL + BSMV	-	4,19 TL + BSMV	4,50 TL + BSMV	-	Mevcut müşteriler için havale ücreti 2,25 TL + BSMV olacaktır.
TÜRKİYE İŞ BANKASI A.Ş.	-	-	100 TL + BSMV	Gelen EFT üzerinden masraf alınmamaktadır	-	Halka arz sırasında yatırımcıdan herhangi bir diğer masraf alınmayacak olup, izleyen dönemde

14 Temmuz 2023

ATAKEY PATATES GIDA SANAYİ VE TİCARET A.Ş.
Merkez: Dikilitaş Mah. Emirhan Cd. No:109 K-11 Beşiktaş / İSTANBUL
Şube: Sanayi Mah. Ankara Cad. No:9 Susuz Merkez / AFYONKARAHİSAR
Ticaret Sicil No: 0185928 / 34261 - Şube Mersis No: 0095009620700013
Tel: 0 212 259 05 88 - Vergi Dairesi: Beşiktaş Vergi Dairesi / 0950 020 6208

TFI TAB GIDA YATIRIMLARI A.Ş.
Emirhan Cad. No:109 Dikilitaş / İST.
Tel: 0212 310 64 00
Mecidiyeköy V.D.: 271 028 7443

ATA YATIRIM MENKUL KIYMETLER A.Ş.
MERSİS NO : 0-0920-0421-3105001
DİKİLİTAŞ MAH. İNÖNÜ CAD. NO:10
A-BLOK ATAKULE/BALMUMCU-İSTANBUL
TEL : (0212) 310 52 00
www.atayatirim.com.tr

						Türkiye İş Bankası A.Ş.'nın yatırım hesabı saklama komisyon tarifesi geçerli olacaktır.
ATA YATIRIM MENKUL KIYMETLER A.Ş.	MKK tarafından alınan ücretler aynen yansıtılmaktadır.	MKK tarafından alınan ücretler aynen yansıtılmaktadır	MKK tarafından alınan ücretler aynen yansıtılmaktadır.	0-180.000 TL arası sabit 18,00 TL, 180.000-1.800.000 TL arası oransal 0.0001, 1.800.000 TL ve üzeri sabit 180,00 TL (Vergi yükümlülükleri hariç). İnternet için 16,50 TL sabit ücret (Vergi yükümlülükleri hariç)	-	Halka arz sürecine ilişkin diğer gider bulunmamakta olup yatırımcı ile kurum ilişkisinin devamında söz konusu olabilecektir.
A1 CAPİTAL YATIRIM MENKUL DEĞERLER AŞ	Yoktur	Yoktur	Yoktur	Yoktur	Yoktur	Yoktur
ACAR MENKUL DEĞERLER A.Ş.	Yoktur	Yoktur	Yoktur	Yoktur	Yoktur	Yoktur
AHLATCI YATIRIM MENKUL DEĞERLER A.Ş.	MKK'nın tarafımızdan aldığı ücretler aynen yansıtılır.	MKK'nın almış olduğu ücret	Takasbank üzerinden alınmaz	Takasbank'ın almış olduğu EFT ücreti	Yoktur	MKK'nın tarafımızdan aldığı ücretler aynen yansıtılır.
AK YATIRIM MENKUL DEĞERLER A.Ş.	Yoktur	Yoktur	8,38 TL+ BSMV (işlem sayısı üzerinden)	%0,5 (min. 7 TL+BSMV, max. 39 TL+BSMV	Yoktur	Yoktur
ALB YATIRIM MENKUL DEĞERLER A.Ş.	Yoktur	Yoktur	Vardır	Yoktur	Yoktur	Yoktur
ALTERNATİF YATIRIM MENKUL DEĞERLER A.Ş.	Yoktur	4 TL	4 TL	4 TL	Yoktur	Yoktur
BİZİM MENKUL DEĞERLER A.Ş.	Yoktur	1,02 TL + BSMV (Kayıt Sayısı Üzerinden)	8,50 TL + BSMV (Kayıt Sayısı Üzerinden)	Vardır	Yoktur	30 TL (Ay içerisinde sunulan hizmetler kapsamında hesap başına, her ay)
BURGAN YATIRIM MENKUL DEĞERLER A.Ş	Yoktur	Yoktur	Yoktur	Yoktur	Yoktur	Yoktur
DENİZ YATIRIM MENKUL KIYMETLER A.Ş.	MKK tarifesi	Yoktur	Yoktur	Yoktur	Yoktur	MKK'nın müşteri özelinde aldığı ücretler yansıtılmaktadır (virman ücretleri vb.)
DİNAMİK YATIRIM MENKUL DEĞERLER A.Ş	Yoktur	Hisse başına 1,32 TL	Skalaya Göre	Skalaya Göre	Yoktur	Yoktur

14 ... 2023

İŞ YATIRIM MENKUL DEĞERLER A.Ş.

ATAKEY PATATES GIDA SANAYİ VE TİCARET A.Ş.
Merkez: Dikiltaş Mah. Emirhan Cad. No:109 K:11 Beşiktaş / İSTANBUL
Şube: Sakarya Mh. Ankara Cd. No:6 Sınırlı Merkez-AFYONKARAHİSAR
Mrk Mersis No:84859282642069 56 Şube Mersis No:0005[illegible]0700013
Tel: 0 212 259 66 88 - 0 272 223 54 55 M.Köy V.D.: 095 030 6207

TFİTAB GIDA YATIRIMLARI A.Ş.
Emirhan Cad. No:109/A Balmumcu / İST.
Tel: 0212 310 64 00
Mecidiyeköy V.D.: 271 006 7443

ATA YATIRIM MENKUL KIYMETLER A.Ş.
MERSİS NO : 0-8920-0421-3100013
DİKİLİTAŞ MAH. EMİRHAN CAD. NO:109
A-BLOK ATAKULE/BALMUMCU-İST.
TEL : (0212) 310 62 00
www.atayatirim.com.tr

GARANTİ YATIRIM MENKUL KIYMETLER A.Ş.	MKK Tarifesi	MKK Tarifesi	MKK Tarifesi	Yoktur	Yoktur	MKK kurumu tarafından alınan ücretler müşteri hesaplarına yansıtılmaktadır
GEDİK YATIRIM MENKUL DEĞERLER A.Ş.	Yoktur	Yoktur	4 TL	Ücretlendirme Politikası'nda yer alan tarife geçerlidir. https://gdk.yt/UOROu7	Yoktur	Ücretlendirme Politikası'nda yer alan tarife geçerlidir. https://gdk.yt/UOROu7
GLOBAL MENKUL DEĞERLER A.Ş.	MKK Tarifesi	MKK Tarifesi	MKK Tarifesi	0-50.000TL-20TL+BSMV, 50.000-100.000TL-30TL+BSMV, 100.000-250.000TL-40TL+BSMV, 250.000-1.000.000TL-175TL+BSMV, 1.000.000TL ve üzeri -250TL+BSMV	Yoktur	Yoktur
HALK YATIRIM MENKUL DEĞERLER A.Ş.	MKK Tarifesi / Hesap Açma 5,7002 TL + BSMV	MKK Tarifesi 0,8382 TL + BSMV	MKK Tarifesi Üyelerarası Menkul Virman Transferi 4,1913 TL + BSMV	Takasbank Tarifesi Yüzbinde 5+BSMV Asgari 12,50+BSMV	Yoktur	İşlemlere ait Düzenleyici kuruluş masrafları alınmaktadır.
ICBC TURKEY YATIRIM MENKUL DEĞERLER A.Ş.	Yoktur	Yoktur	0,21 TL	Beher İşlem İçin 5,25 TL	Yoktur	Yoktur
ING YATIRIM MENKUL DEĞERLER A.Ş.	MKK'nın alacağı ücretler yansıtılır	Yoktur	Yoktur	Yoktur	Yoktur	Yoktur
INVESTAZ YATIRIM MENKUL DEĞERLER A.Ş.	Yoktur	MKK Tarifesi	MKK Tarifesi	50.000 TL'ye kadar yoktur. 50.000 TL-100.000 TL arası 12,50 TL 100.000 TL üstü 19 TL	Yoktur	Yoktur
İNFO YATIRIM MENKUL DEĞERLER A.Ş.	MKK Tarifesi	MKK Tarifesi	MKK Tarifesi	Yoktur	Yoktur	MKK tarafından alınan ücretler müşteri hesaplarına yansıtılmaktadır.
İNTEGRAL YATIRIM MENKUL DEĞERLER A.Ş.	Yoktur	Yoktur	1,25 TL + BSMV	Takasbank tarafından alınan ücretler : Tutar üzerinden % 0,005 (Yüzbinde beş + BSMV) (126,272.-/1,262,723.- TL arasındaki tutarlar) Asgari:6.33 TL + BSMV (126,272.- TL'den az olan tutarlar için) Azami: 63.25 TL+ BSMV (1,262,723.- TL'yi aşan tutarlar için)	Yoktur	Komisyon oranı; %0,1 (Binde 1) + BSMV

14 Temmuz 2023

ATAKEY PATATES GIDA SANAYİ VE TİCARET A.Ş.
Merkez: Dikilitaş Mah. Emirhan Cad. No:109 K:11 Beşiktaş / İSTANBUL
Şube: Sakarya Mah. Sakarya Cad. No:6 Sosyal Merkez-AFYONKARAHİSAR
MK Mersis No:8485928246268000 Şube Mersis No:0095030620000612
Tel: 0 212 259 63 83 - 0 232 223 54 55 M.Köy V.D.: 0950306207

TEİ TAFOLDA YATIRIMLARI A.Ş.
Emirhan Cad. No:104 Dolmabahçe / İST.
Tel: 0212 310 44 00
Mecidiyeköy V.D.: 171 006 7443

ATA YATIRIM MENKUL KIYMETLER
MERSİS NO : 0-0920-0421-3100011
DOLMABAHÇE MAH. EMİRHAN CAD. NO: 4-BİNOR ATAKULE ALMUHCU-İSTANBUL
TEL : (0212) 310 62 00
www.atayatirim.com.tr

MARBAŞ MENKUL DEĞERLER A.Ş.	Yoktur	Yoktur	Yoktur	Yoktur	Yoktur	Yoktur
MEKSA YATIRIM MENKUL DEĞERLER A.Ş.	Yoktur	Yoktur	Mkk tarifesi	Yürürlükteki EFT tarifesi	Yoktur	Yoktur
OSMANLI YATIRIM MENKUL DEĞERLER A.Ş.	Yoktur	Yoktur	5 TL + BMV	0 TL - 10.000 TL arası 15 TL, 10.000 TL - 50.000 TL arası 20 TL, 50.000 TL - 100.000 TL arası 30 TL ve 100.000 TL ve üzeri 40 TL (dijital kanallar üzerinden) 0 TL - 10.000 TL arası 45 TL, 10.000 TL - 50.000 TL arası 60 TL, 50.000 TL - 100.000 TL arası 90 TL ve 100.000 TL ve üzeri 120 TL (şube ve temsilci aracılığı ile) Döviz Transfer ücreti: Min 10 max 60 olmak üzere onbinde 2.4 (Dijital kanallar üzerinden) Döviz Transfer ücreti: Min 20 max 120 olmak üzere onbinde 2.4 (Şube ve temsilci aracılığıyla yapılan)	Yoktur	Şirketimiz resmi internet sitesi www.osmanlimenkul.com.tr adresinde yayınlanır.
OYAK YATIRIM MENKUL DEĞERLER A.Ş.	5,70 TL + BSMV	Yoktur	Yoktur	Yoktur	Yoktur	Yoktur
PHILLIP CAPITAL MENKUL DEĞERLER A.Ş.	13,17 TL	Yoktur	4,40 TL	3,80 TL (internet şube)	Yoktur	Yoktur
PİRAMİT MENKUL KIYMETLER A.Ş.	Yoktur	5 TL (Pay Başına)	5 TL (Pay Başına)	13,13 TL	Yoktur	Yoktur
QNB FİNANS YATIRIM MENKUL DEĞERLER A.Ş.	Yoktur	Yoktur	Yoktur	Yoktur	Yoktur	MKK tarafından alınan ücretler müşterilerden tahsil edilmektedir.

14 Temmuz 2023

T.C. ★ 1923 ★ SERMAYE PİYASASI KURULU

ATAKEY PATATES GIDA SANAYİ VE TİCARET A.Ş.
Merkez: Dikilitaş Mh. Emirhan Cd. No:109 K:11 Beşiktaş / İSTANBUL
Şube: Sakarya Mh. Arasta Cd. No:6 Sunay Merkez AFYONKARAHİSAR
Mrk.Mersis No:8485929264268956 Şube Mersis No:0095039[illegible]0700013
Tel: 0 212 259 66 88 - 0 272 223 [illegible] M.Köy V.D.: 09[illegible]

TFI TAB GIDA YATIRIMLARI A.Ş.
Emirhan Cad. No:109/10 Balmumcu / İST.
Tel: 0212 310 64 00
Mecidiyeköy V.D.: 271 006 7[illegible]

ATA YATIRIM MENKUL KIYMETLER A.Ş.
MERSİS NO : 0-0920-0421-3100013
DİKİLİTAŞ MAH. EMİRHAN CAD. NO:109
A-BLOK ATAKULE/BALMUMCU-İST.
TEL : (0212) 310 62 00
www.atayatirim.com.tr

ATA YATIRIM MENKUL DEĞERLER A.Ş.

SANKO YATIRIM MENKUL DEĞERLER A.Ş.	Yoktur	Yoktur	Yoktur	Yoktur	Yoktur	Yoktur
ŞEKER YATIRIM MENKUL DEĞERLER A.Ş.	Yoktur	Yoktur	Yoktur	47,25.- TL	Yoktur	Yoktur
TACİRLER YATIRIM MENKUL DEĞERLER A.Ş.	Yoktur	Yoktur	7 TL (Pay Başına)	1 TL- 25.000 TL'ye kadar 25 TL, 25.001–75.000 TL'ye kadar 45 TL, 75.001- 300.000 TL'ye kadar 75 TL, 301.000-1.000.000 TL'ye kadar 125 TL, 1.000.001 TL ve üzeri 175 TL	Yoktur	Yoktur
TEB YATIRIM MENKUL DEĞERLER A.Ş.	Yoktur	Yoktur	Yoktur	TEB A.Ş. nezdindeki hesaplardan yapılacak EFT'lerden BSMV hariç azami 256,16 TL	Yoktur	Saklamada olan sermaye piyasası araçlarının nominal değeri üzerinden 3'er aylık dönemlerde onbinde 2.1 oranında saklama komisyonu alınmaktadır.
TERA YATIRIM MENKUL DEĞERLER A.Ş.	Yoktur	Yoktur	Yoktur	Yoktur	Yoktur	Yoktur
TRIVE YATIRIM MENKUL DEĞERLER A.Ş.	MKK Tarifesi	Yoktur	Kurum Skalası	Kurum Skalası	Yoktur	Yoktur
TURKİSH YATIRIM MENKUL DEĞERLER A.Ş.	Yoktur	Yoktur	5 TL + BSMV	0-250.000 TL 250.001-2.500.000 TL 2.500.001 TL ve Üzeri 26 TL+BSMV 0,00012 (onbinde 1,2)+BSMV 350 TL+BSMV	Yoktur	İnternet üzerinden yapılan EFT'lerde 0-250.000 TL 250.001-2.500.000 TL 2.500.001 TL ve Üzeri 26 TL+BSMV 0,00012 (onbinde 1,2)+BSMV 350 TL+BSMV
ÜNLÜ MENKUL DEĞERLER A.Ş.	Azami 5 TL	Yoktur	Azami 3,75 TL	Onbinde 1 (Asgari 5 TL Azami 100 TL)	Yoktur	Şirketimiz resmi internet sitesinde https://www.unlumenkul.com/yasal-duyurular/

14 Temmuz 2023

ATAKEY PATATES ÇİPİ GIDA SANAYİ VE TİCARET A.Ş.
Merkez: Dikilitaş Mah. Emirhan Cad. No:109/A-11 Beşiktaş / İSTANBUL
Şube: Sakarya Mh. Ankara Cd. No:6 Sapanca/Merkez-AFYONKARAHİSAR
KYK Mersis No:8485928264268955 Şube Mersis No:0929030604700013
Tel: 0 212 259 66 68 - 0 272 223 54 55 M.Köy V.D.: 795 030 6207

TFT TARIM GIDA YATIRIMLARI A.Ş.
Emirhan Cad. No:109/A Balmumcu / İST.
Tel: 0212 310 64 00
Mecidiyeköy V.D.: 071 006 7[illegible]

ATA YATIRIM MENKUL KIYMETLER A.Ş.
MERSİS NO : 0-0929-0429-3100013
DİKİLİTAŞ MAH. EMİRHAN CAD. NO:109
A-BLOK ATAKULE/BALMUMCU-İST.
TEL : (0212) 310 62 00
www.atayatirim.com.tr

						adresinde yayınlanır.
VAKIF YATIRIM MENKUL DEĞERLER A.Ş.	5,70 TL+ BSMV	Saklayıcı Kurum Virman Tarifesi uygulanacaktır.	Saklayıcı Kurum Virman Tarifesi uygulanacaktır	Takasbank Tarifesi Yüzbinde 10 + BSMV	Yoktur	Müşteriden sadece yasal olarak alınması gereken masraflar alınacaktır.
T. VAKIFLAR BANKASI T.A.O.	Müşteriden sadece yasal olarak alınması gereken masraflar alınacaktır.	Yoktur	1,25 TL + BSMV	Yürürlükteki eft skalası uygulanacaktır	Yoktur	Müşteriden sadece yasal olarak alınması gereken masraflar alınacaktır.
VAKIF KATILIM BANKASI A.Ş.	Yoktur	Saklayıcı Kurum Virman tarifesi uygulanacaktır.	Saklayıcı Kurum Virman tarifesi uygulanacaktır.	Yoktur	Yoktur	Müşteriden sadece yasal olarak alınması gereken masraflar alınacaktır.
KUVEYT TÜRK KATILIM BANKASI A.Ş.	Yoktur	Saklayıcı Kurum Virman tarifesi uygulanacaktır	Saklayıcı Kurum Virman tarifesi uygulanacaktır.	Yoktur	Yoktur	Müşteriden sadece yasal olarak alınması gereken masraflar alınacaktır.
YAPI KREDİ YATIRIM MENKUL DEĞERLER A.Ş.	Yoktur	Yoktur	Yoktur	Yoktur	Yoktur	Yoktur
YATIRIM FİNANSMAN MENKUL DEĞERLER A.Ş.	Alınmıyor.	Müşterilerden alınmıyor.	Müşterilerden alınmıyor. Yatırım Finansman müşterisi olmayanlardan; başka kurumlara hisse senedi virmanlarında MKK tarifesi uygulanır.	0-250.000 TL arası: 20 TL+BSMV 250.000,01 TL-500.000 TL arası: 35 TL + BSMV 500.000,01-1.0000.000 TL arası: 75 TL 1.000.000,01 - 1.500.000 arası 100 TL 15000.000,01- üzeri: 150 TL + BSMV	Yoktur	Yoktur
ZİRAAT YATIRIM MENKUL DEĞERLER A.Ş.	Yoktur	Yoktur	İşlem başına 3,00 TL+BSMV	Yoktur	Yoktur	Yoktur

14 Temmuz 2023

ATAKEY PATATES ÇİPSİ SANAYİ VE TİCARET A.Ş.
Merkez: Dikilitaş Mah. Emirdağ Cad. No:109 K.11 Beşiktaş / İSTANBUL
Şube: Sakarya Mah. Ankara Cd. No:6 Merkez-AFYONKARAHİSAR
Mrk.Mersis No:8485328264265358 Şb.Mersis No:0985070002700013
Tel: 0 212 259 66 88 - 0 272 223 54 35 M.Köy V.D.: 065 030 6207

TEB TAB OTO YATIRIMLARI A.Ş.
Emirdağ Cad. No:109/A Balmumcu / İST.
Tel: 0212 310 4400
Mecidiyeköy V.D: 271 006 7443

ATA YATIRIM MENKUL KIYMETLER A.Ş.
MERSİS NO : 0-0920-0421-3100013
DİKİLİTAŞ MAH. EMİRDAĞ CAD. NO:109
A-BLOK ATAKULE/BALMUMCU-İST.
TEL : (0212) 310 62 00
www.atayatirim.com.tr

İŞ YATIRIM MENKUL DEĞERLER A.Ş.

25.3.2. Halka arz fiyatının tespitinde kullanılan yöntemler ile satış fiyatının belirli olmaması durumunda halka arz fiyatının kamuya duyurulması süreci ile halka arz fiyatının veya fiyat tesptindeki kriterlerin belirlenmesinde kimin sorumlu olduğuna dair bilgi:

Halka arz fiyatı 1 TL nominal değerli pay için 39,50 TL olarak belirlenmiştir.

Halka arz fiyatı ve bu fiyatın belirlenmesinde kullanılan yöntemlere ilişkin olarak İş Yatırım tarafından hazırlanan fiyat tespit raporu halka arzın başlayacağı tarihten en az üç gün önce KAP'ta ilan edilecektir. Halka arz fiyatının veya fiyat tespitindeki kriterlerin belirlenmesinde nihai sorumluluk İhraççı'ya aittir.

25.3.3. Yeni pay alma hakkı kısıtlanmışsa yeni pay alma hakkının kısıtlanmasından dolayı menfaat sağlayanlar hakkında bilgi:

Şirket'in mevcut pay sahiplerinin yeni pay alma hakları sermaye artırımı yoluyla ilk halka arz gerçekleştirilmesi amacıyla tamamen kısıtlanmıştır.

Yeni pay alma hakkının kısıtlanmasından doğrudan sadece İhraççı menfaat sağlayacaktır. Sermaye artırımı yoluyla halka arz edilen paylar karşılığında İhraççı fon elde edecektir.

25.3.4. İhraççının yönetim kurulu üyeleri ile yönetimde söz sahibi kişilerin veya ilişkili kişilerin (bunların eşleri ile birinci derecede kan ve sıhri hısımları) geçmiş yıl ile içerisinde bulunulan yıl içerisinde iktisap ettiği veya iktisap etme hakkına sahip oldukları ihraççıpayları için ödedikleri veya ödeyecekleri fiyat ile halka arz fiyatının karşılaştırılması:

Yoktur.

25.4. Aracılık Yüklenimi ve Halka Arza Aracılık

25.4.1. Halka arza aracılık edecek yetkili kuruluşlar hakkında bilgi:

Halka arza aracılık edecek yetkili kuruluşlara ilişkin bilgiler, İzahname'nin 25.1.3.2 (c) bölümünde yer almaktadır. Yurt İçi Kurumsal Yatırımcılara satış yalnızca Konsorsiyum Liderleri aracılığıyla yapılacaktır.

25.4.2. Halka arzın yapılacağı ülkelerde yer alan saklama ve ödeme kuruluşlarının isimleri:

Türkiye dışında bir ülkede halka arz gerçekleşmeyecektir.

25.4.3. Aracılık türü hakkında bilgi:

Konsorsiyum Liderleri ve Konsorsiyum Üyeleri "En İyi Gayret Aracılığı" yoluyla satışa aracılık edecektir. Bu nedenle satışta yüklenimde bulunan herhangi bir kişi ya da kurum bulunmamaktadır.

25.4.4. Aracılık sözleşmesi hakkında bilgi

Halka Arz Eden Pay Sahibi, Şirket, Konsorsiyum Liderleri ve Konsorsiyum Üyeleri arasındaki Aracılık ve Konsorsiyum Sözleşmesi 16.06.2023 tarihinde imzalanmıştır. Söz konusu sözleşme, aracılığın türü ve kapsamı, Halka Arz Eden Pay Sahipleri, Şirket, Konsorsiyum Liderleri ve Konsorsiyum Üyeleri'nin hak, yükümlülük ve taahhütleri, aracılık komisyonu ve masraflar, satış ve dağıtıma ilişkin hükümler ile aracılık ve halka arz iptal koşullarına ilişkin hükümleri içermektedir. Söz konusu sözleşmede yer alan önemli hususlara ilişkin bilgilere İzahname'nin 25, 26, 28 numaralı bölümlerinin ilgili başlıklarında yer verilmektedir.

25.5. Halka arza ilişkin ilgili gerçek ve tüzel kişilerin menfaatleri:

Şirket, 21.168.000.-TL nominal değerde 21.168.000 adet pay satarak, elde edilen gelir ile özkaynağını artıracaktır. Sermaye artırımı yoluyla elde edilecek kaynağın kullanım yeri İzahname'nin 28.2 numaralı bölümünde açıklanmaktadır.

Şirket ile halka arza aracılık eden yetkili kuruluş olan Ata Yatırım, aynı zamanda Ata Holding grup şirketlerindendir. Şirket ile Ata Yatırım arasında çıkar çatışması veya herhangi bir menfaat çatışması bulunmamaktadır. Ata Yatırım'ın halka arz işlemi nedeniyle elde edeceği aracılık komisyonu haricinde doğrudan ya da dolaylı olarak halka arzın başarısına bağlanmış bir ekonomik çıkarı bulunmamaktadır.

14 Temmuz 2023

ATAKEY PATATES GIDA SANAYİ VE TİCARET A.Ş.
Merkez: Dikilitaş Mah. Emirhan Cad. No:109/A-41 Beşiktaş / İSTANBUL
Şube: Sakarya Mh. Ankara Cad. No:3 Sincan / Merkez / ANKARA İSAR
Mak.Mersis No:8485972024[illegible] Şube Mersis No:0306207000[illegible]
Tel: 0 212 259 66 86

TFI TAB GIDA YATIRIMLARI A.Ş.
Kozyatağı Cad. No:[illegible] Bahçelievler / İST.
Tel: 0212 310 64 00
Mecidiyeköy V.D. 271 006 7443

ATA YATIRIM MENKUL KIYMETLER A.Ş.
MERSİS NO : 0-0970-0421-[illegible]00013
BARBAROS BAR. EMİRHAN CAD. NO:109
A-BLOK ATAKULE/BAKIRKÖY-İST.
TEL : (0212) 310 62 00
www.atayatirim.com.tr

İŞ YATIRIM MENKUL DEĞERLER A.Ş.

Ata Yatırım'ın Şirket'in %5 ve daha fazlasına sahip pay sahipleriyle arasında, halka arza aracılık kapsamında imzalanan sözleşmeler dışında herhangi bir anlaşması yoktur.

Şirket ile halka arza aracılık eden yetkili kuruluş olan İş Yatırım arasında çıkar çatışması veya herhangi bir menfaat çatışması bulunmamaktadır. İş Yatırım ve Şirket arasında herhangi bir sermaye ilişkisi yoktur. İş Yatırım'ın halka arz işlemi nedeniyle elde edeceği aracılık komisyonu haricinde doğrudan ya da dolaylı olarak halka arzın başarısına bağlanmış bir ekonomik çıkarı bulunmamaktadır. İş Yatırım'ın Şirket'in %5 ve daha fazlasına sahip pay sahipleriyle arasında, halka arza aracılık kapsamında imzalanan sözleşmeler dışında herhangi bir anlaşması yoktur.

Şirket ile bağımsız hukukçu raporunu hazırlayan Av. Emine Beyza TAMER BAHADUR arasında herhangi bir çıkar veya menfaat çatışması bulunmamaktadır. Av. Emine Beyza TAMER BAHADUR ve Şirket arasında herhangi bir sermaye ilişkisi yoktur. Av. Emine Beyza TAMER BAHADUR'un doğrudan ya da dolaylı olarak halka arzın başarısına bağlanmış bir ekonomik çıkarı bulunmamaktadır. Av. Emine Beyza TAMER BAHADUR'un Şirket'in doğrudan %5 ve daha fazlasına sahip pay sahipleriyle arasında, halka arza ilişkin sunulan hukuki danışmanlık hizmetleri dışında bir hukuki danışmanlık ilişkisi bulunmamaktadır. Av. Emine Beyza TAMER BAHADUR halka arza ilişkin sunulan hukuki danışmanlık hizmetleri için danışmanlık ücreti elde etmektedir.

Şirket ile 2020, 2021 ve 2022 yılları mali tablolarının bağımsız denetimini yapan Güney Bağımsız Denetim ve Serbest Muhasebeci Mali Müşavirlik A.Ş. arasında çıkar çatışması veya herhangi bir menfaat çatışması bulunmamaktadır. Güney Bağımsız Denetim ve Serbest Muhasebeci Mali Müşavirlik A.Ş. ve Şirket arasında herhangi bir sermaye ilişkisi yoktur. Güney Bağımsız Denetim ve Serbest Muhasebeci Mali Müşavirlik A.Ş.'nin doğrudan ya da dolaylı olarak halka arzın başarısına bağlanmış bir ekonomik çıkarı bulunmamaktadır. Güney Bağımsız Denetim ve Serbest Muhasebeci Mali Müşavirlik A.Ş.'nin Şirket ile arasında bağımsız denetim çalışmalarının yürütülmesine ilişkin yapmış olduğu anlaşmalar haricinde, herhangi bir anlaşması bulunmamaktadır. Güney Bağımsız Denetim ve Serbest Muhasebeci Mali Müşavirlik A.Ş., Şirket'e sunduğu bağımsız denetim hizmetleri kapsamında ücret almaktadır.

Bunların dışında halka arzdan önemli menfaati olan danışmanlar vb. bulunmamaktadır.

26. BORSADA İŞLEM GÖRMEYE İLİŞKİN BİLGİLER

26.1. Payların Borsada işlem görmesi için başvuru yapılıp yapılmadığı ve biliniyorsa en erken işlem görme tarihleri:

Halka arz sonrasında payların Borsa İstanbul Yıldız Pazar'ında işlem görmesi için 14/04/2023 tarihinde Borsa'ya başvuru yapılmıştır.

Halka arzın tamamlanması, bu payların Borsa'da işlem göreceği anlamına gelmemekte, halka arz edilen payların Borsa'da işlem görebilmesi, Borsa mevzuatının ilgili hükümleri çerçevesinde Borsa'nın vereceği olumlu karara bağlıdır.

26.2. İhraççının aynı grup paylarının borsaya kote olup olmadığına/borsada işlem görüp görmediğine veya bu hususlara ilişkin bir başvurusunun bulunup bulunmadığına ilişkin bilgi:

Yoktur.

26.3. Borsada işlem görmesi amaçlanan paylarla eş zamanlı olarak;

Yoktur.

26.4. Piyasa yapıcı ve piyasa yapıcılığın esasları:

Yoktur.

26.5. Fiyat istikrarı işlemlerinin planlanıp planlanmadığı:

Fiyat istikrarı işlemlerinin gerçekleştirilmesi planlanmaktadır.

14 Temmuz 2023

ATAKEY PATATES GIDA SANAYİ VE TİCARET A.Ş.
Merkez: Dikilitaş Mah. Emirhan Cad. No:109 K:11 Beşiktaş / İSTANBUL
Şube: Sakarya Mh. Ankara Cd. No:6 Süsüz Merkez-AFYONKARAHİSAR
Mrk. Mersis No:8435928264268156 Şube Mersis No:0085030020700013
Tel: 0 212 259 66 88 - 0 272 223 34 55 M.Koy V.D: 095 030 6207

TEL TAB GIDA YATIRIMLARI A.Ş.
Emirhan Cad. No: 109 A Balmumcu / İST.
Tel: 0212 310 64 00
Mecidiyeköy V.D: 271 006 7443

ATA YATIRIM MENKUL KIYMETLER A.Ş.
MERSİS NO : 0-0920-0421-3100013
DİKİLİTAŞ MAH. EMİRHAN CAD. NO:109
A-BLOK ATAKULE/BALMUMCU-İST.
TEL : (0212) 310 62 00
www.atayatirim.com.tr

26.5.1. Fiyat istikrarı işlemlerinin yerine getirilmesine yönelik garantinin olmadığına ilişkin açıklama:

Ata Yatırım, Atakey paylarına yönelik olarak fiyat istikrarı işlemlerinde bulunmayı planlamaktadır. Ancak, Ata Yatırım fiyat istikrarı işlemlerini kesin olarak yerine getireceğine ilişkin bir taahhüt vermemektedir. Ata Yatırım, fiyat istikrarı işlemlerine hiç başlamayabileceği gibi fiyat istikrarı işlemlerinde bulunması halinde de, gerekçesini açıklamak suretiyle, bu işlemi istediği her an sona erdirebilir.

26.5.2. Fiyat istikrarı işlemlerinin gerçekleştirilebileceği zaman aralığı:

Payların borsada işlem görmeye başlamasından itibaren 15 gündür.

26.5.3. Fiyat istikrarına ilişkin işlemleri gerçekleştirebilecek aracı kurumun ticaret unvanı:

Ata Yatırım Menkul Kıymetler A.Ş.

26.5.4. Fiyat istikrarına ilişkin sürenin bitiminden sonra pay fiyatlarının düşebileceğine ilişkin açıklama:

Fiyat istikrarını sağlayıcı işlemler en fazla 26.5.2. numaralı maddede belirtilen süreyle sınırlıdır. Pay fiyatı, fiyat istikrarını sağlayıcı işlemler sonucunda yükselmiş olsa bile, bu sürenin bitiminden sonra tekrar düşebilir.

26.5.5. Fiyat istikrarını sağlayıcı işlemlerin amacı:

Fiyat istikrarını sağlayıcı işlemlerde amaç, pay fiyatının halka arz fiyatının altına düşmesi halinde alımda bulunarak fiyat istikrarına belli bir süreyle katkıda bulunmaktır. Ancak bu işlem, herhangi bir fiyat taahhüdü niteliğinde değildir ve fiyat istikrarı işlemlerinin gerçekleştirildiği dönemde payın piyasa fiyatı piyasa koşullarına göre olması gereken fiyata göre yüksek olabilmektedir. Fiyat istikrarını sağlayıcı işlemlerde halka arz fiyatının üzerinde emir verilemez.

26.5.6. Fiyat istikrarı işlemlerinde sorumluluk ve bu işlemlerde kullanılacak kaynağın niteliği:

Fiyat istikrarı işlemlerine ilişkin tüm sorumluluk, bu işlemleri gerçekleştiren aracı kurum Ata Yatırım'a aittir. Ata Yatırım fiyat istikrarı işlemlerinde yabancı kaynak kullanacaktır.

Fiyat istikrarını sağlayıcı işlemlerde, halka arz gelirinden brüt halka arz gelirinin %20'sine tekabül eden, halka arz fiyatından hesaplandığında 222.969.600 TL tutarındaki hasılat kullanılacaktır.

26.5.7. Yatırımcıların karar verme sürecinde etkili olabilecek diğer bilgiler:

Yoktur.

27. MEVCUT PAYLARIN SATIŞINA İLİŞKİN BİLGİLER İLE TAAHHÜTLER

27.1. Paylarını halka arz edecek ortak/ortaklar hakkında bilgi:

Halka Arz Eden	Adresi	Son 3 Yılda Grup İçinde Aldığı Görevler	Pay Sahipliği Haricinde Önemli Mahiyette İlişki
TFI Tab Gıda Yatırımları A.Ş.	Dikilitaş Mah. Emirhan Cad. A Blok No:109 Beşiktaş İstanbul	Yoktur.	Şirket ile hakim ortak TFI Tab Gıda arasındaki ilişki İzahname'nin diğer bölümlerinde detaylı şekilde açıklanmıştır.

14 Temmuz 2023

ATAKEY PATATES GIDA SANAYİ VE TİCARET A.Ş.

TFI TAB GIDA YATIRIMLARI A.Ş.

ATA YATIRIM MENKUL KIYMETLER A.Ş.

27.2. Paylarını halka arz edecek ortakların satışa sunduğu payların nominal değeri

Halka Arz Eden Pay Sahibi olan TFI Tab Gıda maliki olduğu B grubu paylardan **7.056.000.-TL** nominal değerli kısmının halka arz edilmesi planlanmaktadır.

Halka arz sonucunda Şirket sermaye yapısının aşağıdaki şekilde olması planlanmaktadır:

Hissedar	Halka Arz Öncesi			Halka Arz Sonrası		
	Pay (TL nominal)	Pay Grubu	Oran (%)	Pay (TL nominal)	Pay Grubu	Oran (%)
TFI Tab Gıda Yatırımları A.Ş.	20.000.000	A	17,0%	20.000.000	A	14,41%
	97.600.000	B	83,0%	90.544.000	B	65,25%
Halka Açık	-	-	0,0%	28.224.000	B	20,34%
TOPLAM	**117.600.000**		**100%**	**138.768.000**		**100%**

27.3. Halka arzdan sonra dolaşımdaki pay miktarının artırılmamasına ilişkin taahhütler:

a) İhraççı tarafından verilen taahhüt:

Şirket, 15/06/2023 2023 tarihli ve 2023/17 sayılı Yönetim Kurulu kararı uyarınca verdiği taahhüdü ile Şirket paylarının Borsa İstanbul'da işlem görmeye başladığı tarihten itibaren 1 yıl boyunca, herhangi bir bedelli ve/veya bedelsiz sermaye artırımı yapmayacağını taahhüt etmiştir.

b) Ortaklar tarafından Sermaye piyasası mevzuatı kapsamında verilen taahhütler:

Halka Arz Eden Pay Sahibi, 15/06/2023 tarihli ve 2023/12 sayılı Yönetim Kurulu kararı uyarınca Kurul Karar Organı'nın i-SPK-128.21 (30/03/2023 tarihli ve 20/412 s.k.) sayılı İlke Kararı da göz önünde bulundurularak sahibi olduğu Şirket paylarını (halka arz edilen kısım hariç), İzahname onay tarihinden itibaren 1 yıl boyunca, Borsa İstanbul'da ya da Borsa İstanbul dışında satılmayacağını, başka yatırımcı hesaplarına virmanlanmayacağını veya borsada özel emir ile ve/veya toptan satış işlemine konu edilmeyeceğini taahhüt etmiştir.

d) Yetkili kuruluşlar tarafından verilen taahhütler:

Yoktur.

e) Taahhütlerde yer alan diğer önemli husular:

Yoktur.

28. HALKA ARZ GELİRİ VE MALİYETLERİ

28.1. Halka arza ilişkin ihraççının elde edeceği net gelir ile katlanacağı tahmini toplam ve pay başına maliyet:

Şirket, halka arzdan brüt 836.136.000 TL, net 806.780.810 TL gelir elde edecektir.

Halka arza ilişkin toplam maliyetin 38,1 milyon TL, halka arz edilecek pay başına maliyetin ise 1,3 TL olacağı tahmin edilmektedir.

VII-128.1 sayılı Pay Tebliği'nin 32'nci maddesinin 4'üncü fıkrası uyarınca payların ilk defa halka arz edilmesi; halka arzın, hem sermaye artırımı hem de ortakların sahip olduğu payların bir kısmının satışı suretiyle gerçekleştirilmesinden dolayı aracılık ve danışmanlık maliyetleri, Borsa işlem görme başvuru ücreti ile Halka Arz Edilecek Payların nominal değeri ile ihraç değeri arasındaki fark üzerinden alınacak Kurul ücreti, halka arz edilen payların birbirine olan oranı gözetilerek Halka Arz Eden Pay Sahibi ile

14 Temmuz 2023

ATAKEY PATATES GIDA SANAYİ VE TİCARET A.Ş.

TFI TAB GIDA YATIRIMLARI A.Ş.
Emirhan Cad. No:109A Balmumcu / İST.
Tel: 0212 [illegible]
Mecidiyeköy V.D: [illegible]

ATA YATIRIM MENKUL KIYMETLER A.Ş.

Şirket tarafından karşılanacaktır. Ortaklığın sermayenin tamamının nominal değeri üzerinden alınan Kurul ücreti ile diğer giderler Şirket tarafından karşılanacaktır.

Halka arz maliyetlerinin kırılımı aşağıdaki tabloda yer almaktadır:

Tahmini Maliyet	Şirket	Halka Arz Eden Pay Sahipleri	Toplam Maliyet
Bağımsız Denetim	2.886.524	-	**2.886.524**
SPK Kurul Ücreti (Sermayenin Nominal Değeri Üzerinden)*	138.768	-	**138.768**
SPK Kurul Ücreti (Arz Edilen Payların Nominal Değeri ile Halka Arz Değeri Arasındaki Fark Üzerinden)	407.484	135.828	**543.312**
Borsa Kotasyon Ücreti (BSMV Dahil)	42.998	14.333	**57.330**
MKK Üyelik Ücreti (BSMV Dahil)	147.767	-	**147.767**
Aracılık Komisyonu (BSMV Dahil)	20.903.400	6.967.800	**27.871.200**
Hukuki Danışmanlık Giderleri (KDV ve diğer vergiler dahil)	398.250	132.750	**531.000**
Diğer Danışmanlık Giderleri (KDV ve diğer vergiler dahil)	225.000	75.000	**300.000**
Rekabet Kurulu Ücreti	5.000	-	**5.000**
Reklam, Pazarlama, Halkla İlişkiler Giderleri (KDV Dahil)	4.125.000	1.375.000	**5.500.000**
Diğer Giderler	75.000	25.000	**100.000**
Toplam Maliyet	**29.355.190**	**8.725.711**	**38.080.901**
Hisse Başı Maliyet	**4,2**	**0,4**	**1,3**

**Kurul'un 24 Haziran 2016 tarihli bülteninde, aksi belirtilmedikçe, pay ilk ve ikincil halka arzlarında alınacak Kurul ücretlerinde %50 oranında indirime gidilmesi kararı yayınlanmıştır. Bu maliyetler %50 indirim dikkate alınarak hesaplanmıştır.*

28.2. Halka arzın gerekçesi ve halka arz gelirlerinin kullanım yerleri:

Halka arz ile sermaye artışı yoluyla kaynak elde edilmesi, kurumsallaşma, Şirket değerinin ortaya çıkması, bilinirlik ve tanınırlığın pekiştirilmesi, şeffaflık ve hesap verilebilirlik ilkelerinin daha güçlü bir şekilde uygulanması ve Şirket'in kurumsal kimliğinin güçlendirilmesi hedeflenmektedir.

Şirket, sermaye artırımı yoluyla ihraç edilecek yeni payların halka arz edilmesi çerçevesinde gelir elde edecektir.

Şirket, sermaye artışı neticesinde elde edeceği halka arz gelirini aşağıdaki alanlarda kullanacaktır:

Kullanım Alanı	Kullanım Oranı (%)
Kapasite Artırımı	50
Finansal Borçluluk Seviyesini Düşürmek	35
Yatırım Finansmanı (Kaplamalı Ürünler)	15
Toplam	**100**

Kaynak: Şirket Yönetimi

14 Temmuz 2023

ATAKEY PRATİK GIDA SANAYİ VE TİCARET A.Ş.
Merkez: Dudullu Organize Sanayi Cd. No:19 K:11 Başakşehir / İSTANBUL
Şube: Sakarya Mah. Ankara Cd. No:6 Sincan / Merkez-AFYONKARAHİSAR
Mtk.Mersis No:8485928254266890 Şube Mersis No:0830030620000013
Tel: 0 212 259 66 86 - 0 272 223 54 55 M.Koy V.D.: 835 030 6207

TA TAB GIDA YATIRIMLARI A.Ş.
Emirhan Cad. No:109/A Balmumcu / İST.
Tel: 0212 310 64 00
Mecidiyeköy V.D.: 271 006 7443

ATA YATIRIM MENKUL KIYMETLER A.Ş.
MERSİS NO : 0-0320-0421-3100013
BÜYÜKDERE MAH. EMİRHAN CAD. NO:109
A-BLOK ATAKULE/BALMUMCU-İST.
TEL : (0212) 310 62 00
www.atayatirim.com.tr

1- **Kapasite Artırımı**
Şirket mevcut kapasitesini arttırmayı planlamaktadır.

2- **Finansal Borçlululuk Seviyesinin Azaltılması**
Şirket'in kısa ve orta vadeli finansal borçlarının kapatılması planlanmaktadır.

3- **Yatırım Finansmanı**
Şirket faaliyetleri kapsamında ürün portföyüne yeni kaplamalı ürünler eklenmesi ve bu yatırımlarının finansmanı amacıyla değerlendirilmesi planlanmaktadır.

Halka Arz Eden Pay Sahibi tarafından verilen bilgi doğrultusunda; halka arz kapsamında ortak satışı ile elde edilecek gelirin; İhraççı, Halka Arz Eden Pay Sahibi ve Grup Şirketleri'nin yatırım faaliyetlerinde, büyüme stratejileri çerçevesinde ve finansal koşullarının iyileştirilmesinde kullanılması planlanmaktadır.

Halka arz kapsamında, sermaye artırımından elde edilecek fonun hangi amaçlarla kullanılacağına ilişkin hazırlanmış Yönetim Kurulu raporunun kabulüne ilişkin 11/04/2023 tarihli ve 2023/9 sayılı Yönetim Kurulu kararı EK-6'da yer almaktadır.

29. SULANMA ETKİSİ

29.1. Halka arzdan kaynaklanan sulanma etkisinin miktarı ve yüzdesi:

Sulanma etkisine ilişkin hesaplamalar 31.03.2023 tarihli bağımsız denetimden geçmiş finansal tablolarda yer alan veriler esas alınarak yapılmış olup 29.2. numaralı başlıkta ayrıntılı şekilde yer almaktadır.

29.2. Mevcut hissedarların halka arzdan pay almamaları durumunda (yeni pay alma haklarını kullanmamaları durumunda) sulanma etkisinin tutarı ve yüzdesi:

Sulanma Etkisi (TL)	Halka Arz Fiyatından
Halka Arz Öncesi Defter Değeri (31.03.2023)	932.766.783
Halka Arz Öncesi Pay Adedi	117.600.000
Halka Arz Öncesi Pay Başına Defter Değeri	7,93
Halka Arz Fiyatı	39,50
Sermaye Artırımı	21.168.000
Şirkete Halka Arz Yoluyla Sağlanacak Brüt Nakit	836.136.000
Halka Arz Masrafları*	29.355.311
Şirkete Halka Arz Yoluyla Sağlanacak Net Nakit	806.780.810
Halka Arz Sonrası Defter Değeri	1.739.547.593
Halka Arz Sonrası Pay Adedi	138.768.000
Halka Arz Sonrası Pay Başına Defter Değeri	12,54
Mevcut Ortaklar İçin Pay Başına Sulanma Etkisi	**4,60**
Mevcut Ortaklar İçin Pay Başına Sulanma Oranı	**58,05%**
Yeni Ortaklar İçin Pay Başına Sulanma Etkisi	**-26,96**
Yeni Ortaklar İçin Pay Başına Sulanma Oranı	**-68,26%**

*Yalnızca Şirket tarafından karşılanacak masraflar

14 Temmuz 2023

ATAKEY PATATES GIDA SANAYİ VE TİCARET A.Ş.
Merkez: Dikilitaş Mah. Emirhan Cad. No 109 K.M. Beşiktaş / İSTANBUL
Şube Sakarya Mah. Ankara Cd. No 6 Susuz Merkez-AFYONKARAHİSAR
Mk. Mersis No 8489928284269926 Şube Mersis No 0950306207
Tel: 0 212 259 66 88 - 0 272 223 54 55 M Köy VD: 0950306207

TFI TAB GIDA YATIRIMLARI A.Ş.
Emirhan Cad. No: 109/A Balmumcu / İST.
Tel: 0212 310 64 00
Mecidiyeköy V.D: 271 000 2843

ATA YATIRIM MENKUL KIYMETLER A.Ş.
MERSİS NO : 0-0320-0421-3100013
DİKİLİTAŞ MAH. EMİRHAN CAD. NO: 109
BLOK ATAKULE BALMUMCU İST.
TEL : (0212) 310 [illegible]
www.atayatirim.com.tr

30. UZMAN RAPORLARI VE ÜÇÜNCÜ KİŞİLERDEN ALINAN BİLGİLER

30.1. Halka arz sürecinde ihraççıya danışmanlık yapanlar hakkında bilgiler:

Halka arz sürecinde İhraççı'ya danışmanlık hizmeti verenler aşağıdaki tabloda yer almaktadır:

Kurum/Kişi	Danışmanlık Hizmeti
Ata Yatırım Menkul Kıymetler A.Ş.	Aracılık Hizmetleri
İş Yatırım Menkul Değerler A.Ş.	Aracılık Hizmetleri
Bozanoğlu Hukuk Bürosu	Hukuki Danışmanlık Hizmetleri
Av. Emine Beyza TAMER BAHADUR	Hukuki Danışmanlık Hizmetleri
Güney Bağımsız Denetim ve SMMM A.Ş.	Bağımsız Denetim Hizmetleri

30.2. Uzman ve bağımsız denetim raporları ile üçüncü kişilerden alınan bilgiler:

Aşağıda belirtilen uzman ve bağımsız denetim raporlarını hazırlayan taraflardan sağlanan bilgiler, ilgili raporlardan aynen alınarak, Şirket'in bildiği veya hazırlayan tarafın yayınladığı bilgilerden kanaat getirebildiği kadarıyla yanlış veya yanıltıcı olmayacak şekilde İzahname'de yer almaktadır. Bu raporların yayınlanmasında ilgili raporları hazırlayan kişilerin rızası bulunmaktadır.

Finansal Tablolar

Şirket'in mali tablolarını denetleyen bağımsız denetim kuruluşunun:

Ticaret Unvanı: Güney Bağımsız Denetim ve SMMM A.Ş.

Adresi: Maslak Mah. Eski Büyükdere Cad. Orjin Maslak İş Merkezi No: 27 Daire: 57 34485 Sarıyer İstanbul - Türkiye

Telefon: +90 212 315 3000

Faks: : +90 212 230 8291

İlgili Döneme İlişkin Sorumlu Baş Denetçi: Zeynep OKUYAN ÖZDEMİR

Bağımsız denetim şirketinin, bağımsız denetim görüşünün İzahname kapsamında kamuya açıklanması konusunda rızası bulunmaktadır. Ayrıca bağımsız denetim şirketi, Şirket'in mali tabloları ile ilgili olarak aşağıdaki şekilde olumlu görüş vermiştir:

"Görüşümüze göre ilişikteki finansal tablolar, Şirketin 31 Aralık 2020, 2021 ve 2022 tarihleri itibarıyla finansal durumunu ve aynı tarihte sona eren hesap dönemine ait finansal performansını ve nakit akışlarını, Türkiye Finansal Raporlama Standartlarına (TFRS'lere) uygun olarak tüm önemli yönleriyle gerçeğe uygun bir biçimde sunmaktadır."

Hukukçu Raporu

İzahname'nin ekinde yatırımcıların incelemesine sunulan bağımsız hukukçu raporu Av. Emine Beyza TAMER BAHADUR tarafından hazırlanmıştır.

Adresi: Cevizli Mah. Saraylar Cad. Dap Vazo Ofis C Blok No:6 K:5 D:30 Maltepe/İstanbul

Telefon: 0216 371 5605

Ekli hukukçu raporunda da ayrıca belirtildiği üzere, Av. Emine Beyza TAMER BAHADUR'un hukukçu raporunun, İzahname kapsamında kamuya açıklanması konusunda rızası bulunmaktadır.

14 Temmuz 2023

Diğer Açıklamalar

Yukarıda bahsi geçen ve Şirket'e aracılık hizmetleri, hukuki danışmanlık hizmetleri ve bağımsız denetim hizmetleri sunan hiçbir taraf, Halka Arz Eden Pay Sahibi tarafından ihraç edilen ya da Şirket'e ait menkul kıymetleri ya da Şirket'in menkul kıymetlerini elde etme hakkı veren ya da taahhüt eden opsiyonlara sahip

ATAMEY PATATES GIDA SANAYİ VE TİCARET A.Ş.
Merkez: Dikilitaş Mah. Emirgan Cd. No:109/A K:1 Beşiktaş / İSTANBUL
Şube: Sakarya Mah. Sarayönü Cd. No:1 Sosyal Merkez-AFYONKARAHİSAR
Mrk Mersis No:8485922264268930 Şube Mersis No:0885003020700015
Tel: 0 212 259 66 88 - 0 272 223 54 55 M.Köy V.D.: 008 030 6207

TFTAR GIDA YATIRIMLARI A.Ş.
Emirhan Cad.No:109/A Balmumcu / İST.
Tel: 0212 310 62 00
Mecidiyeköy V.D: 771 006 7443

ATA YATIRIM MENKUL KIYMETLER A.Ş.
MERSİS NO : 0-0920-0421-3100013
BUCAK MAH. EMİRHAN CAD. NO:109
A BLOK ATAKULE/BALMUMCU-İST.
TEL : (0212) 310 62 00
www.atayatirim.com.tr

değildir. Aynı tarafların Şirket ile herhangi bir istihdam, yönetim, denetim ya da sermaye bağlantısı bulunmamaktadır.

Şirket'e yukarıda bahsi geçen hizmetleri sunan taraflar haricinde, İzahname'nin genelinde muhtelif sektör raporlarından, pazar araştırmalarından ve halka açık olan veya olmayan çeşitli kaynaklardan elde edilen bilgilere yer verilmiştir. Şirket olarak burada verilen bilgilerin aynen alındığı, Şirket'in bildiği veya ilgili üçüncü şahsın yayınladığı bilgilerden kanaat getirebildiği kadarıyla, açıklanan bilgileri yanlış veya yanıltıcı hale getirecek herhangi bir eksikliğin bulunmadığı beyan ederiz. Üçüncü kişilerden alınan söz konusu bilgilerin kaynakları ilgili bölümlerde verilmekte olup, bu bilgilerin doğruluğunu teyit ederiz. Öte yandan, tüm üçüncü kişilerden alınan bilgilerin güvenilir olduğu düşünülmekle birlikte, bağımsız bir doğrulama işleminden geçirilmemiştir.

Şirket, üçüncü kişilerden elde ettiği bilgilerden kanaat getirebildiği kadarıyla açıklanan bilgileri yanlış veya yanıltıcı hâle getirecek herhangi bir eksikliğin bulunmadığını ve söz konusu bilgilerin aynen alındığını beyan eder.

31. İŞTİRAKLER HAKKINDA BİLGİLER

Yoktur.

32. PAYLAR İLE İLGİLİ VERGİLENDİRME ESASLARI

Aşağıda özetlenmekte olan hususlar borsada işlem görecek payların elde tutulması ve elden çıkarılması sırasında elde edilecek kazanç ve iratların vergilendirilmesi hakkında genel bir bilgi vermek amacıyla işbu İzahname tarihi itibarıyla yürürlükte bulunan vergi mevzuatı dikkate alınarak hazırlanmıştır. Özellikli durumlarda yatırımcıların vergi danışmanlarına danışması gerektiği önemle hatırlatılır. İşbu İzahname tarihi itibarıyla yürürlükte olan vergi mevzuatı ve vergi mevzuatının yorumlanma biçimi kapsamında verilen bilgilerin ileride değişebileceğinin hatta mevzuatın geriye yönelik olarak da değişebileceğinin göz önünde bulundurulması gerekmektedir.

32.1. Genel Bakış

32.1.1. Gerçek Kişilerin Vergilendirilmesi

Gelir vergisi mevzuatı uyarınca, Türk hukukunda vergi mükelleflerinin yükümlülüklerini belirleyen iki çeşit vergi mükellefiyet statüsü mevcuttur. Türkiye'de yerleşik bulunan ("**Tam Mükellef**") kişiler ve kurumlar Türkiye içinde ve dışında elde ettikleri kazanç ve iratların tamamı üzerinden vergilendirilirler. Türkiye'de yerleşik bulunmayan ("**Dar Mükellef**") kişiler ve kurumlar sadece Türkiye'de elde ettikleri kazanç ve iratlar üzerinden vergilendirilirler.

GVK uyarınca, (i) Türkiye'de yerleşmiş olanlar (ii) resmi daire ve müesseselere veya merkezi Türkiye'de bulunan teşekkül ve teşebbüslere bağlı olup adı geçen daire, müessese, teşekkül ve teşebbüslerin işleri dolayısıyla yabancı ülkelerde oturan Türk vatandaşları, Tam Mükellef olarak Türkiye içinde ve dışında elde ettikleri kazanç ve iratların tamamı üzerinden vergilendirilirler. Türkiye'de yerleşmiş sayılma durumu (i) ikametgâhın Türkiye'de bulunması veya (ii) bir takvim yılı içerisinde Türkiye'de devamlı olarak altı aydan fazla oturulması olarak tanımlanmıştır. Buna ek olarak, belli bir görev veya iş için Türkiye'ye gelen iş, ilim ve fen adamları, uzmanlar, memurlar, basın ve yayın muhabirleri ve durumları bunlara benzeyen diğer kimselerle tahsil veya tedavi veya istirahat veya seyahat maksadıyla Türkiye'ye gelen yabancılar ile tutukluluk, hükümlülük veya hastalık gibi elde olmayan sebeplerle Türkiye'de alıkonmuş veya kalmış olanlar Türkiye'de yerleşik sayılmazlar ve dolayısıyla Tam Mükellef olarak değerlendirilmezler. Bununla birlikte, yurt dışında mukim kişilerin Türkiye'de tam veya dar mükellef olup olmadıklarının tespitinde Türkiye ile ilgili kişinin mukimi olduğu yabancı ülke arasında imzalanmış Çifte Vergilendirmeyi Önleme Anlaşması hükümlerinin de dikkate alınması gerekmektedir.

14 Temmuz 2023

ATAKEY PATATES GIDA SANAYİ VE TİCARET A.Ş.
Merkez: Dikilitaş Mh. Emirhan Cd. No:109 K:11 Beşiktaş / İSTANBUL
Şube: Sakarya Mh. Ankara Cd. No:6 Susuz Merkez-AFYONKARAHİSAR
Mrk. Mersis No: 8455928264203956 Şube Mersis No: 0950306207[illegible]013
Tel: 0 212 259 66 88 - 0 272 223 54 55 M.Köy V.D.: 095 [illegible]

TEFTAB GIDA YATIRIMLARI A.Ş.
Emirhan Cad. No:109/A Balmumcu / İST.
Tel: 0212 31[illegible]
Mecidiyeköy V.D: 271 006 7443

ATA YATIRIM MENKUL KIYMETLER A.Ş.
MERSİS NO : 0-0920-0421-3100013
DİKİLİTAŞ MAH. EMİRHAN CAD. NO:109
A-BLOK ATAKULE/BALMUMCU-İST.
TEL : (0212) 310 62 00
www.atayatirim.com.tr

Halka arz edilen Paylar'a sahip olan kişilerin, söz konusu Paylar'ın BİST'te elden çıkarılmasından kaynaklanan değer artış kazançları ve Halka Arz Edilen Paylar ile ilgili dağıtılan kâr paylarından elde ettikleri menkul sermaye iratları, Türkiye'de elde edilmiş olarak kabul edilmektedir.

Gerçek kişilerin 2023 takvim yılında elde ettikleri ücret gelirleri dışındaki beyana tabi gelirlerin vergilendirilmesinde aşağıda yer alan artan oranlı gelir vergisi tarifesi uygulanır.

Gelir Aralığı	**Gelir Vergisi Oranı (%)**
70.000 TL'ye kadar	15
150.000 TL'nin 70.000 TL'si için 10.500 TL, fazlası	20
370.000 TL'nin 150.000 TL'si için 26.500 TL, fazlası	27
1.900.000 TL'nin 370.000 TL'si için 85.900 TL, fazlası	35
1.900.000 TL'den fazlasının 1.900.000 TL'si için 621.400 TL (ücret gelirinde 1.900.000 TL'den fazlasının 1.900.000 TL'si için 607.000 TL), fazlası	40

32.1.2. Kurumların Vergilendirilmesi

5520 sayılı Kurumlar Vergisi Kanunu ("**KVK**") uyarınca sermaye şirketleri, kooperatifler, iktisadî kamu kuruluşları, dernek veya vakıflara ait iktisadî işletmeler, iş ortaklıkları, kurum kazançları üzerinden kurumlar vergisine tabidirler. Kurumların vergilendirilebilir kârları Vergi Usul Kanunu ve diğer Türk vergi kanunlarına göre belirlenmektedir. . Kurumlar Vergisi Kanunu'nun 32'nci maddesi uyarınca kurum kazancı üzerinden %20 olarak belirlenen kurumlar vergisi oranı aynı kanunun geçici 13. maddesi uyarınca 2021 vergilendirme dönemine ait kazançlar için %25, 2022 vergilendirme dönemine ait kazançlar için %23 olarak uygulanacaktır. Bununla birlikte, 19.01.2022 tarihinde kabul edilen 7351 sayılı Yasa İle KVK'mn 32. maddesine eklenen hüküm uyarınca sanayi sicil belgesini haiz ve fiilen üretim faaliyetleriyle iştigal eden kurumların münhasıran üretim faaliyetlerinden elde ettikleri kazançlarına kurumlar vergisi oram 1 puan indirimli uygulanır, Söz konuşu indirimli oran, 01/01/2022 tarihinden, özel hesap dönemine tabi olan mükelleflerde 2022 takvim yılında başlayan özel hesap döneminin başından itibaren elde edilen kazançlara ve bu madde kapsamındaki diğer indirimler uygulandıktan sonraki kurumlar vergisi oranı üzerine uygulanır. 17 Kaşım 2020 tarih ve 31307 sayılı Resmi Gazete'de yayınlanan 7256 sayılı Bazı Alacakların Yeniden Yapılandırılması ile Bazı Kanunlarda Değişiklik Hakkında Kanun ile KVK'da yapılan değişiklik uyarınca Borsa İstanbul Pay Piyasası'nda ilk defa işlem görmek üzere ve sermayesinin en az %20'sini temsil eden payların halka arz eden kurumların (bankalar, finansal kiralama şirketleri, faktöring şirketleri, finansman şirketleri, ödeme ve elektronik para kuruluşları, yetkili döviz müesseseleri, varlık yönetim şirketleri, sermaye piyasası kurumları ile sigorta ve reasürans şirketleri ve emeklilik şirketleri hariç) kurum kazançlarına uygulanacak vergi oranı, payların ilk defa halka arz edildiği hesap döneminden başlamak üzere 5 hesap dönemi boyunca 2 puan indirimli olarak uygulanacaktır. İndirimden yararlanılan hesap döneminden itibaren beş hesap dönemi içinde pay oranına ilişkin bu fıkrada belirlenen şartın kaybedilmesi halinde, indirimli vergi oranı uygulaması nedeniyle zamanında tahakkuk ettirilmeyen vergiler vergi ziyaı cezası uygulanmaksızın gecikme faizi İle birlikte tahsil edilir.

KVK'da tam ve dar mükellefiyet olmak üzere iki tür vergi mükelleflyeti tanımlanmıştır. KVK uyarınca bir kurumun Tam Mükellef olarak değerlendirilebilmesi için: (i) kanuni merkezinin Türkiye'de bulunması veya (ii) kanuni merkezinin Türkiye dışında bulunmasına rağmen iş bakımından işlemlerin fiilen toplandığı ve yönetildiği merkez olan iş merkezinin Türkiye'de bulunması gerekmektedir. Türk vergi mevzuatı çerçevesinde belirtilen bu iki şartı sağlamayan bir kurum Dar Mükellef olarak değerlendirilir.

Tam mükellef kurumlar gerek Türkiye içinde gerekse Türkiye dışında elde ettikleri kazançlarının tamamı üzerinden Türkiye'de vergilendirilirler. Dar Mükellef kurumlar ise sadece Türkiye'de elde ettikleri kazançları üzerinden vergilendirilirler.

14 Temmuz 2023

ATAKEY PATATES GIDA SANAYİ VE TİCARET A.Ş.
Merkez: Dikilitaş Mah. Emirhan Cad. No:109 K:17 Beşiktaş / İSTANBUL
Şube: Sakarya Mah. Konya Cd. No:6 Sincan / Merkez-AFYONKARAHİSAR
Mrk.Mersis No:8485922264269958 Şube Mersis No:8485922264270013
Tel: 0 212 259 66 88 - 0 272 223 54 55 M.Köy V.D.: 095 030 6207

TRUTAR GIDA YATIRIMLARI A.Ş.
Emirhan Cad. No:109A Balmumcu / İSTANBUL
Tel: 0212 310 62 00
Mecidiyeköy V.D.: 271 006 7483

ATA YATIRIM MENKUL KIYMETLER A.Ş.
MERSİS NO : 0-0920-0221-3100013
DİKİLİTAŞ MAH. EMİRHAN CADDESİ NO:109
A BLOK ATAKULE/BALMUMCU-İST.
TEL : (0212) 310 62 00
www.atayatirim.com.tr

Dar mükellefiyete tabi kişiler bakımından menkul sermaye iratlarının Türkiye'de elde edilmiş olarak kabul edilebilmesi için sermayenin Türkiye'de yatırılmış olması gerekmektedir. Dar mükellefiyete tabi kişiler bakımından değer artış kazançlarının Türkiye'de elde edilmiş olarak kabul edilebilmesi için söz konusu değer artış kazancını doğuran işin veya muamelenin Türkiye'de ifa edilmesi veya Türkiye'de değerlendirilmesi gerekmektedir. "Türkiye'de değerlendirilmesi" ifadesinden maksat ödemenin Türkiye'de yapılması veya ödeme yabancı bir ülkede yapılmış ise, Türkiye'de ödeyenin veya nam ve hesabına ödeme yapılanın hesaplarına intikal ettirilmesi veya kârından ayrılmasıdır.

32.2. Payların elden çıkarılması karşılığında sağlanan kazançların vergilendirilmesi

32.2.1. Borsada işlem gören payların vergilendirme esasları:

2006 ve 2025 yılları arasında BİST'te işlem gören payların elden çıkarılması sonucu sağlanan değer artış kazançlarının vergilendirilmesi GVK'nın Geçici 67. maddesi çerçevesinde gerçekleştirilmektedir. GVK'nın Geçici 67. maddesi kapsamında değer artış kazançları işlemlere aracılık eden bankalar ve aracı kurumlar ile saklayıcı kuruluşlar tarafından yapılan tevkifat ile vergilendirilmektedir. GVK'nın Geçici 67. Maddesinin yürürlük süresinin 31 Aralık 2025 tarihinden sonraya uzatılmaması veya herhangi bir şekilde kapsamının vergi mevzuatına dâhil edilmemesi durumunda 31 Aralık 2025 tarihinden sonra aşağıda açıklandığı üzere (Bakınız. *33.2.2 Genel Olarak Pay Alım Satım Kazançlarının Vergilendirilmesi*) (Yatırım Ortaklığı Payları Hariç), BİST'te işlem gören payların elden çıkarılmasından sağlanacak değer artış kazançları genel hükümler çerçevesinde vergilendirilecektir.

Diğerlerinin yanı sıra, BİST'te işlem gören payların alım satımına aracılık ettikleri yatırımcılar tarafından sağlanan gelirlerin vergilendirilmesinden yükümlü olan ve dolayısıyla vergi tevkifatını yapmakla sorumlu tutulan taraflar bankalar, aracı kurumlar ve saklayıcı kuruluşlardır. Bankalar, aracı kurumlar ve saklayıcı (saklamacı) kuruluşlar tevkifat yükümlülükleri tahtındaki ilgili vergi beyanlarını, üçer aylık dönemler itibarıyla beyan edeceklerdir. İstanbul Takas ve Saklama Bankası A.Ş.-MKK dışında saklayıcı kuruluşlardan saklama hizmeti alan yatırımcıların işlemlerinde vergi tevkifatının yapılması esasen ilgili saklayıcı kuruluşun sorumluluğundadır.

BİST'te işlem gören bir payın başka bir banka veya aracı kuruma naklinin istenmesi halinde, nakli gerçekleştirecek banka veya aracı kurum nakli istenen kıymetle ilgili alış bedeli ve alış tarihini naklin yapılacağı kuruma bildirecektir. Bildirilecek tarih ve bedel, tevkifat matrahının tespitinde dikkate alınacaktır. Söz konusu payların bir başka kişi veya kurum adına nakledilmesi halinde alış bedelinin ve alış tarihinin ilgili banka veya aracı kuruma bildirilmesinin yanı sıra işlemin Maliye Bakanlığı'na bildirilmesi gerekmektedir. Bu bildirimler, başka bir kişi veya kurum adına naklin aynı banka veya aracı kurumun bünyesinde gerçekleştirilmesi veya kıymetin sahibi tarafından fiziken teslim alınması halinde de yapılır.

Saklayıcı kuruluşlar, bankalar ve aracı kurumlar tarafından yapılacak vergi tevkifatı oranı kanunen %15 olarak belirlenmiştir. Söz konusu tevkifat oranı bankalar, aracı kuruluşlar ve saklayıcı kuruluşlar tarafından aşağıda yer alan gelirler üzerinden uygulanır:

a) alım satımına aracılık ettikleri menkul kıymetler ile diğer sermaye piyasası araçlarının alış ve satış bedelleri arasındaki fark;

b) alımına aracılık ettikleri menkul kıymet veya diğer sermaye piyasası araçlarının itfası halinde alış bedeli ile itfa bedeli arasındaki fark,

c) menkul kıymetlerin veya diğer sermaye piyasası araçlarının tahsiline aracılık ettikleri dönemsel getirileri (herhangi bir menkul kıymet veya diğer sermaye piyasası aracına bağlı olmayan),

d) aracılık ettikleri menkul kıymet veya diğer sermaye piyasası araçlarının ödünç işlemlerinden sağlanan gelirler

14 Temmuz 2023

Ancak, GVK ve 2012/3141 sayılı Bakanlar Kurulu Kararı ("**BKK**") uyarınca, Kanunen %15 olarak belirlenen tevkifat oranı: (i) paylara ve pay endekslerine dayalı olarak yapılan vadeli işlem ve opsiyon sözleşmeleri, BİST'te işlem gören aracı kuruluş varantları dâhil olmak üzere paylar (menkul kıymetler yatırım ortaklık payları hariç) ve pay yoğun fonlarının katılma belgelerinden elde edilen kazançlar Hazine

ATAKEY PATATES GIDA SANAYİ VE TİCARET A.Ş.
Merkez: Dikilitaş Mah. Emirhan Cad. No:105 K:11 Beşiktaş İSTANBUL
Şube: Sakarya Mah. Atatürk Bulvarı No:6 Sivas Merkez-AFYONKARAHİSAR
Ticaret Sicil No: 84839 Mersis No: 0095 0020 2070013
Tel: 0 212 259 65 86 - 0 272 223 54 55 M.Köy V.D.: 0950030 6207

191

TFI TAB GIDA YATIRIMLARI A.Ş.
Emirhan Cad. No:109/A Bomonti/İST.
Tel: 0212 310 62 00
Mecidiyeköy V.D: 271 006 7443

ATA YATIRIM MENKUL KIYMETLER A.Ş.
MERSİS NO : 0-0920-0421-3100013
DİKİLİTAŞ MAH. EMİRHAN CAD. NO: 109
A-BLOK ATAKULE/BALMUMCU-İST.
TEL : (0212) 310 62 00
www.atayatirim.com.tr

ve Maliye Bakanlığı'nca ihraç edilen altına dayalı devlet iç borçlanma senetleri ve 4749 sayılı Kamu Finansmanı ve Borç Yönetiminin Düzenlenmesi Hakkında Kanun uyarınca kurulan varlık kiralama şirketleri tarafından ihraç edilen altına dayalı kira sertifikalarından elde edilen kazançlar için %0; (ii) KVK'nın 2/1 maddesi kapsamındaki mükellefler ile münhasıran menkul kıymet ve diğer sermaye piyasası aracı getirileri ile değer artışı kazançları elde etmek ve bunlara bağlı hakları kullanmak amacıyla faaliyette bulunan mükelleflerden 6362 sayılı Sermaye Piyasası Kanunu'na göre kurulan yatırım fonları ve yatırım ortaklıklarıyla benzer nitelikte olduğu Maliye Bakanlığınca belirlenenler için %0; ve (iii) (ii) numaralı alt kırılımda belirtilen gerçek kişi ve kurumlar hariç olmak üzere, (i) numaralı alt kırılımda belirtilen dışında kalan kazançlar için %10 olarak uygulanır.

Yatırımcılar yukarıda belirtilen oranların ileride değişikliğe uğrayabileceğini göz önünde bulundurmalıdır.

Paylar değişik tarihlerde alındıktan sonra bir kısmının elden çıkarılması halinde tevkifat matrahının tespitinde dikkate alınacak alış bedelinin belirlenmesinde ilk giren ilk çıkar metodu esas alınacaktır. Payların alımından önce elden çıkarılması durumunda, elden çıkarılma tarihinden sonra yapılan ilk alım işlemi esas alınarak söz konusu tutar üzerinden tevkifat yapılacak tutar tespit edilir. Aynı gün içinde birden fazla alım satım yapılması halinde o gün içindeki alış maliyetinin tespitinde ağırlıklı ortalama yöntemi uygulanabilecektir. Alış ve satış işlemleri dolayısıyla ödenen komisyonlar ile Banka ve Sigorta Muameleleri Vergisi tevkifat matrahının tespitinde dikkate alınır.

282 Seri No'lu Gelir Vergisi Genel Tebliği uyarınca menkul kıymet ve diğer sermaye piyasası araçlarına ilişkin türler (i) sabit getirili menkul kıymetler; (ii) değişken getirili menkul kıymetler; (iii) diğer sermaye piyasası araçları ve (iv) yatırım fonları katılma belgeleri ve yatırım ortaklıkları payları olacak şekilde belirlenmiştir. Paylar ve pay endekslerine dayalı olarak yapılan vadeli işlem ve opsiyon sözleşmeleri, menkul kıymetin dâhil olduğu sınıf içinde değerlendirilecektir. Bu kapsamda pay ve pay endekslerine dayalı olarak yapılan vadeli işlem sözleşmeleri ile BİST'te işlem gören pay ve pay endekslerine dayalı olarak ihraç edilen aracı kuruluş varantları paylarının da dâhil olduğu değişken getirili menkul kıymetler sınıfı kapsamında değerlendirilecektir.

Üçer aylık dönem içerisinde, birden fazla pay ve aynı türden olduğu kabul edilen menkul kıymet alım satım işlemi yapılması halinde tevkifatın gerçekleştirilmesinde bu işlemler tek bir işlem olarak dikkate alınır. Pay ve aynı türden olduğu kabul edilen menkul kıymet alım satımından doğan zararlar takvim yılı aşılmamak kaydıyla izleyen üç aylık döneme devredilir ve takip eden dönemlerin tevkifat matrahından mahsup edilir. Takvim yılının son üç aylık döneminde oluşan zarar tutarının izleyen döneme aktarılması mümkün değildir. Dövize, altına veya başka bir değere endeksli menkul kıymet veya diğer sermaye piyasası aracının alış ve satış bedeli olarak işlem tarihindeki Yeni Türk Lirası karşılıkları esas alınarak tevkifat matrahı tespit edilir. Menkul kıymet ve diğer sermaye piyasası aracının yabancı bir para cinsinden ihraç edilmiş olması halinde ise tevkifat matrahının tespitinde kur farkı dikkate alınmaz.

Tam mükellef kurumlara ait olup, BİST'te işlem gören ve bir yıldan fazla süreyle, Tam Mükellef ve Dar Mükellef pay sahipleri tarafından, elde tutulan payların elden çıkarılmasında tevkifat uygulanmaz.

Ticari faaliyet kapsamında elde edilen gelirler, mükelleflerin her türlü ticari ve sınai faaliyetlerinden elde ettikleri kazançları şeklinde tanımlanan ticari kazanç hükümleri çerçevesinde kazancın tespitinde dikkate alınır. Ticari kazancın elde edilmesi sırasında tevkif suretiyle ödenmiş olan vergiler, GVK'nın ilgili hükümleri kapsamında tevkif edilen vergilerin tabi olduğu hükümler çerçevesinde, tevkifata tabi kazançların beyan edildiği beyannamelerde hesaplanan vergiden mahsup edilir.

GVK'nın Geçici 67. maddesi kapsamında tevkifata tâbi tutulan kazançlar için gerçek kişilere yıllık veya münferit beyanname verilmez. Diğer gelirler dolayısıyla verilecek yıllık beyannameye bu gelirler dâhil edilmez. Söz konusu madde hükümleri uyarınca tevkifata tabi tutulsun tutulmasın dar mükellefi gerçek kişi veya kurumlarca Hazine ve Maliye Bakanlığı, 4749 sayılı Kanuna göre kurulan varlık kiralama şirketleri ve tam mükellef kurumlar tarafından yurt dışında ihraç edilen menkul kıymetlerden sağlanan kazanç ve iratlar için münferit veya özel beyanname verilmez.

Menkul kıymet ve sermaye piyasası araçlarının üçer aylık dönemler itibarıyla tevkifata tabi tutulacak alım satım kazançlarının tespitinde alım satım konusu işlemlerin (yukarıda belirtildiği üzere) aynı türden olmasına dikkat edilecektir. Kazançlar, bu türlere göre ayrı ayrı tespit edilip tevkifata tabi tutulacaktır.

ATAKÖY PATATES GIDA SANAYİ VE TİCARET A.Ş.
Merkez: Dikilitaş Mah. Emirhan Cad. No:109/A K:11 Beşiktaş / İSTANBUL
Şube: Sakarya Mah. Ankara Cd. No:6 Şube Merkezi: AFYONKARAHİSAR
Mrk.Mersis No:8465928264253956 Şube Mersis No:0095032207000042
Tel: 0 212 259 66 88 - 0 272 223 54 55 M.Köy V.D.: 095 030 6207

FİLTAP GIDA YATIRIMLARI A.Ş.
Emirhan Cad. No:109/A Balmumcu / İST.
Tel: 0212 31[illegible]4 00
Mecidiyeköy V.D.: 271 006 [illegible]

ATA YATIRIM MENKUL KIYMETLER A.Ş.
MERSİS NO : 0-0920-0421-3100013
DİKİLİTAŞ MAH. EMİRHAN CAD. NO:109
A-BLOK ATAKULE/BALMUMCU-İST.
TEL : (0212) 340 62 00
www.atayatirim.com.tr

14 Temmuz 2023

GVK'nın Geçici 67/5 maddesi uyarınca, gelir sahibinin gerçek veya tüzel kişi ya da Dar veya Tam Mükellef olması, vergi mükellefiyeti bulunup bulunmaması, vergiden muaf olup olmaması ve elde edilen kazancın vergiden istisna olup olmaması yukarıda ayrıntıları verilen vergilendirme uygulamasını etkilememektedir.

2006/10731 sayılı BKK, 2010/926 sayılı BKK ve 2012/3141 sayılı BKK uyarınca, halka arz tarihi itibarıyla tevkifat oranı Bakanlar Kurulu'nca %0 olarak belirlenmekle birlikte söz konusu oranın artırılması durumunda Dar Mükellefler açısından çifte vergilendirme sorunu gündeme gelecektir. GVK'nın Geçici 67. maddesinde düzenlenmiş olan tevkifat uygulamalarında, tevkifata konu geliri elde etmiş olan kişinin mukim olduğu ülke ile yapılmış ve yürürlükte olan Çifte Vergilendirmeyi Önleme Anlaşması hükümleri önem arz etmektedir. Söz konusu anlaşma hükümleri, Türk vergi kanunlarından önce uygulanacaktır.

Dar Mükellef gerçek kişi ve kurumların, GVK'nın Geçici 67. maddesi kapsamında Türkiye'deki finansal araçlara kendileri veya yurt dışındaki portföy yönetim şirketleri vasıtasıyla yatırım yapabilmeleri için vergi kimlik numarası almaları gerekmektedir.

Vergi kimlik numarası alınabilmesi için (i) Dar Mükellef gerçek kişilerin pasaportlarının noter onaylı bir örneği ya da vergi dairesi yetkililerince onaylanmak üzere, aslı ve fotokopisini, (ii) Dar Mükellef kurumların ise kendi ülkelerinde geçerli kuruluş belgesinin Türkiye'nin o ülkede bulunan temsilciliğince onaylı Türkçe bir örneğini veya yabancı dilde onaylı kuruluş belgesinin tercüme bürolarınca tercüme edilmiş Türkçe bir örneğini ilgili vergi dairesine ibraz etmeleri gerekmektedir. Kuzey Kıbrıs Türk Cumhuriyeti vatandaşları için nüfus cüzdanının ibrazı yeterli olacaktır.

Ayrıca, bankalar ve aracı kurumlar ile saklayıcı kuruluşlar kendilerine işlem yapmak için müracaat eden ancak vergi kimlik numarası ibraz edemeyen yabancı müşterileri için, toplu olarak vergi kimlik numarası alabilirler.

01/01/2007 tarihinden itibaren mukimlik belgesi ibraz eden dar mükellef kurumlar için yeniden vergi kimlik numarası alınmasına gerek bulunmayıp, mevcut numaralar kurumun hangi ülkenin mukimi olduğunu gösterecek şekilde kodlama yapılmak suretiyle revize edilecektir.

Çifte vergilendirmeyi önleme anlaşmaları hükümlerinden yararlanılabilmesi için ise ilgili ülkenin yetkili makamları tarafından düzenlenerek imzalanmış mukimlik belgesinin aslının ve noter veya ilgili ülkedeki Türk Konsolosluklarınca tasdikli Türkçe tercümesinin ilgili vergi dairesine, banka ve aracı kurumlar vasıtasıyla veya doğrudan ibraz edilmesi gerekmektedir. Bir takvim yılına ilişkin mukimlik belgesi, sadece izleyen yılın dördüncü ayına kadar geçerli olup, dar mükellef gerçek kişiler tarafından her yıl yenilenmesi, dar mükellef kurumlar tarafından ise üç yılda bir yenilenmesi gerekmektedir.

Tevkifat uygulamasından önce mukimlik belgesinin ibraz edilmemesi halinde Çifte Vergilendirmeyi Önleme Anlaşması hükümleri dikkate alınmadan %15 (hâlihazırda 2012/3141 sayılı BKK uyarınca %0 oranında uygulanmaktadır) oranı uygulanmak suretiyle tevkifat yapılacaktır. Ancak bu durumda dahi sonradan söz konusu mukimlik belgesinin ibrazı ile Çifte Vergilendirmeyi Önleme Anlaşması hükümleri ve iç mevzuat hükümleri doğrultusunda varsa yersiz olarak tevkif suretiyle alınan verginin iadesi talep edilebilecektir.

Maliye Bakanlığı gerekli gördüğü hallerde, Çifte Vergilendirmeyi Önleme Anlaşmaları hükümlerinden yararlanacak kişi ve kurumlardan, alım-satımını yaptıkları veya getirisini tahsil ettikleri Türk menkul kıymetleri bakımından, uygulanacak anlaşma hükümlerine göre gerçek hak sahibi (*beneficial owner*) olduklarına dair ilgili ispat edici belgelerin ibrazını da isteyebilecektir. Bu belgeleri Maliye Bakanlığının tayin edeceği sürede ibraz etmeyen veya bu belgeler ile veya başkaca bir şekilde gerçek hak sahibi olmadığı tespit edilenler bakımından zamanında tahakkuk ve tahsil edilmeyen vergiler için vergi ziyaı doğmuş sayılacaktır.

14 Temmuz 2023

Türkiye Cumhuriyeti'nin bugüne kadar akdettiği Çifte Vergilendirmeyi Önleme Anlaşmaları ve anlaşmaların Türkçe metinleri Gelir İdaresi Başkanlığı'nın www.gib.gov.tr web sayfasında yer almaktadır.

ATAKÖY PAZARLAMA VE TİCARET A.Ş.
Merkez: Dikilitaş Mah. Emirhan Cad. No:109-111 Beşiktaş / İSTANBUL
Şube: Satışa Mahkûm Taşınmazlar Şubesi Merkez-AFYONKARAHİSAR
Mk.Mersis No:8485926264269536 Şube Mersis No:0095[illegible]0700013
Tel: 0 212 259 66 86 - 0 272 223 54 55 M.Köy V.D.: 096 030 6207

TFI TAB GIDA YATIRIMLARI A.Ş.
Emirhan Cad. No:109A Beşiktaş / İST.
Tel: 0212 310 64 00
Mecidiyeköy V.D.: 271 00[illegible]143

ATA YATIRIM MENKUL KIYMETLER A.Ş.
MERSİS NO : 0-0920-0421-3100013
DİKİLİTAŞ MAH. EMİRHAN CAD. NO:109
A BLOK ATAKULE/BAŞLIMUMCU-İST.
TEL : (0212) 310 62 00
www.atayatirim.com.tr

32.2.2. Genel olarak Pay Alım Satım Kazançlarının Vergilendirilmesi

Bu bölümde GVK'nın Geçici 67. maddesinin dışında kalan durumlara ilişkin genel açıklamalar yer almaktadır.

32.2.2.1 Gerçek Kişiler

32.2.2.1.1 Tam Mükellef Gerçek Kişiler

Pay alım satım kazançları, GVK'nın Mükerrer 80'inci maddesi uyarınca gelir vergisine tabi olacaktır. Ancak anılan madde uyarınca, "ivazsız olarak iktisap edilen pay senetleri ile tam mükellef kurumlara ait olan ve iki yıldan fazla süreyle elde tutulan pay senetlerinin elden çıkarılması durumunda elde edilen kazançlar vergiye tabi olmayacaktır. Pay senetlerinin elden çıkartılmasında da kamu menkul kıymetlerinin satışında olduğu gibi, GVK'nın Mükerrer 81'inci maddesi uyarınca iktisap bedeli, elden çıkarıldığı ay hariç olmak üzere Devlet İstatistik Enstitüsü tarafından belirlenen toptan eşya fiyat artış oranında artırılarak dikkate alınabilecektir. GVK'nın Mükerrer 81. Maddesi uyarınca mal ve hakların elden çıkarılmasında iktisap bedeli, elden çıkarılan mal ve hakların, elden çıkarıldığı ay hariç olmak üzere Devlet İstatistik Enstitüsünce belirlenen toptan eşya fiyat endeksindeki artış oranında artırılarak tespit edilir. Bu endekslemenin yapılabilmesi için artış oranının %10 veya üzerinde olması şarttır.

GVK'nın Madde 86/1 (c) uyarınca tam mükellef gerçek kişilerin tevkif sureti ile vergilendirilmiş menkul sermaye iratları GVK'nın 103'üncü maddesinin ikinci gelir dilimindeki tutarı aşıyor ise (bu tutar 2022 yılı için 70.000 TL'dir.) beyan edilmesi gerekir.

32.2.2.1.2 Dar Mükellef Gerçek Kişiler

GVK madde (86/2) çerçevesinde dar mükellefiyette vergiye tabi gelirin tamamı, Türkiye'de tevkif suretiyle vergilendirilmiş olan; ücretler, serbest meslek kazançları, menkul ve gayrimenkul sermaye iratları ile diğer kazanç ve iratlardan oluşuyorsa yıllık beyanname verilmez. Dar mükellef gerçek kişilerin tevkif sureti ile vergilendirilmemiş gelirleri mevcut ise, GVK madde (101/2) uyarınca, bu kazançların mal ve hakların Türkiye'de elden çıkarıldığı yerin vergi dairesine münferit beyanname ile bildirilmesi zorunludur. Ancak Türkiye ile ilgili kişinin mukimi olduğu yabancı ülke arasında imzalanmış Çifte Vergilendirmeyi Önleme Anlaşması hükümlerinin de dikkate alınması gerekmektedir.

32.2.2.2 Kurumlar

32.2.2.2.1 Kurumlar Vergisi Mükelleflerinin Aktifine Kayıtlı Payların Elden Çıkarılmasından Sağlanan Kazançlar

Ticari faaliyete bağlı olarak işletme bünyesinde elde edilen alım satım kazançları ticari kazanç olarak beyan edilip vergilendirilecektir.

32.2.2.2.2 Tam Mükellef Kurumlar

Öte yandan, KVK'nın 5/1-e maddesi uyarınca kurumların aktiflerinde en az iki tam yıl süreyle yer alan iştirak paylarının satışından doğan kazancın %75'lik kısmı kurumlar vergisinden istisna tutulmaktadır. Ancak bu istisnadan yararlanabilmek için satış kazancının satışın yapıldığı yılı izleyen 5. yılın sonuna kadar bilançonun pasifinde özel bir fon hesabında tutulması; satış bedelinin satışın yapıldığı yılı izleyen ikinci takvim yılı sonuna kadar tahsil edilmesi ve satışı yapan ve dolayısı ile istisnadan yararlanacak kurumun menkul kıymet ticareti ile uğraşmaması gerekmektedir.

Burada, söz konusu istisnanın amacı, kurumların bağlı değerlerinin ekonomik faaliyetlerde daha etkin bir şekilde kullanılmasına olanak sağlanması ve kurumların mali bünyelerinin güçlendirilmesidir. Bu bağlamda, aranan şartlar arasında bağlı değerlerin başka bir bağlı değere dönüşmüyor olması yer almaktadır.

İstisna edilen kazançtan beş yıl içinde sermayeye ilave dışında herhangi bir şekilde başka bir hesaba nakledilen veya işletmeden çekilen ya da dar mükellef kurumlarca ana merkeze aktarılan kısım için yapılanan istisna dolayısıyla zamanında tahakkuk ettirilmeyen vergiler ziyaa uğramış sayılır. Aynı süre

14 Temmuz 2023

ATAKEY PATATES GIDA YAŞLANDIRMA VE TİCARET A.Ş.
Merkez: Dikilitaş Mh. Emirhan Cad. No:109/K-H Beşiktaş / İSTANBUL
Şube: Sakarya Mh. Ankara Cad. No:6 Susuz Merkez-AFYONKARAHİSAR
Mrk. Mersis No:8485928264269356 Şube Mersis No:0095036870700013
Tel: 0 212 259 66 88 - 0 272 223 54 65 Mi.Köy V.D.: 095 036 6207

TFT TAB GIDA YATIRIMLARI A.Ş.
Emirhan Cad. No:109/A Balmumcu / İST.
Tel: 0212 310 64 00
Mecidiyeköy V.D. 271 006 7442

ATA YATIRIM MENKUL KIYMETLER A.Ş.
MERSİS NO : 0 0920-0421-3100013
DİLİ KÖYÜ MAH. EMİRHAN CAD. NO: 109
A-BLOK ATAKULE/BALMUMCU İST.
TEL : (0212) 310 62 00
www.atayatirim.com.tr

içinde işletmenin tasfiyesi (KVK'ya göre yapılan devir ve bölünmeler hariç) halinde de bu hüküm uygulanır.

32.2.2.2.3 Dar Mükellef Kurumlar

Dar Mükellef kurum, Türkiye'de bir işyeri açmak suretiyle veya daimi temsilci vasıtasıyla devamlı menkul kıymet alım satım işi yapan kurum statüsünde ise alım satım kazançları ticari kazanç olarak vergiye tabi olacak ve vergileme Tam Mükellef kurumlarda olduğu şekilde gerçekleşecektir. Yukarıda belirtildiği üzere, devamlı olarak menkul kıymet ticareti ile uğraşanların %75'lik kurumlar vergisi istisnasından faydalanmaları mümkün değildir.

Türkiye'de bir işyeri açmadan veya daimi temsilci vasıtasıyla menkul kıymet alım satım kazancı elde eden Dar Mükellefler açısından da ilgili kazancın Türkiye'de vergilendirilmesi söz konusu olabilir. Dar mükellef kurumların vergilendirilmesi açısından Türkiye'nin imzalamış olduğu yürürlükte bulunan çifte vergilendirmeyi önleme anlaşmalarının hükümleri önem arz etmektedir. Söz konusu anlaşma hükümleri, Türk vergi kanunlarından önce uygulanacaktır.

32.2.2.2.3 Yabancı Fon Kazançlarının ve Bu Fonların Portföy Yöneticiliğini Yapan Şirketlerin Vergisel Durumu

1 Ocak 2006 tarihinden itibaren Kurul'un düzenleme ve denetimine tabi fonlara benzer yabancı fonlar da sermaye şirketi sayılarak kurumlar vergisi mükellefi olacaklardır. KVK'ya 6322 sayılı Kanunun 35'inci maddesiyle, 15 Haziran 2012 tarihinden itibaren yürürlüğe girmek üzere, "Yabancı fon kazançlarının vergilendirilmesi" başlıklı 5/A maddesi eklenmiştir. Bu maddede, yabancı fonlar ile bu fonların aracılık işlemlerini yürüten portföy yöneticiliği yetki belgesine sahip Tam Mükellef portföy yöneticisi şirketlerin vergisel durumları düzenlenmiştir.

KVK'nın 2/1 maddesinde belirtilen yabancı fonların, portföy yöneticisi şirketler aracılığıyla organize bir borsada işlem görsün veya görmesin; (i) her türlü menkul kıymet ve sermaye piyasası aracı; (ii) vadeli işlem ve opsiyon sözleşmesi; (iii) varant; (iv) döviz; (v) emtiaya dayalı vadeli işlem ve opsiyon sözleşmesi; (vi) kredi ve benzeri finansal varlıklar; ve (vii) kıymetli maden borsalarında yapılan emtia işlemleri ile ilgili elde ettikleri kazançları için KVK'nın 5/A maddesinde sayılan şartların sağlanması durumunda; portföy yöneticisi şirketler, bu fonların daimi temsilcisi sayılmayacak ve bunların iş yerleri de bu fonların iş yeri veya iş merkezi olarak kabul edilmeyecektir.

Dolayısıyla, yabancı fonların bu kapsamda elde ettikleri kazançları için beyanname verilmeyecek ve diğer kazançlar nedeniyle beyanname verilmesi halinde de bu kazançlar beyannameye dâhil edilmeyecektir.

Bu uygulamanın, yabancı fonların Türkiye kaynaklı gelirleri üzerinden yapılacak vergi kesintisine etkisi yoktur.

Türkiye'de bulunan, aktif büyüklüğünün %51'inden fazlası taşınmazlardan oluşan şirketlere ait hisse senetleri veya ortaklık payları veya bunlara ilişkin vadeli işlem ve opsiyon sözleşmeleri, elde edilen kazançlar bu uygulama kapsamında değerlendirilmeyecektir.

32.3. Paylara ilişkin kar paylarının ve kar payı avanslarının vergilendirilmesi

GVK'nın 94/6-b maddesine 4842 sayılı Kanunla yapılan değişiklikle, tevkifat kârın dağıtılması aşamasına bırakılmıştır. Bu kapsamda GVK'nın 4842 sayılı Kanunla değişik 94/6-b maddesi uyarınca, Tam Mükellef kurumlarca; (i) Tam Mükellef gerçek kişilere; (ii) gelir ve kurumlar vergisi mükellefiyeti olmayanlara; (iii) gelir ve kurumlar vergisinden muaf olanlara; (iv) Dar Mükellef gerçek kişilere; (v) Dar Mükellef kurumlara (Türkiye'de bir işyeri veya daimi temsilci aracılığıyla kâr payı elde edenler hariç); ve (vi) gelir ve kurumlar vergisinden muaf olan Dar Mükelleflere dağıtılan kâr payları üzerinden 2009/14592 sayılı BKK uyarınca %15 oranında tevkifat yapılacaktır (girişim sermayesi yatırım fonları ve ortaklıkları için bu oran %0 oranında uygulanır). Tam Mükellef kurumlarca; (i) Tam Mükellefler kurumlara; ve (ii) işyeri ve daimi temsilci vasıtasıyla faaliyette bulunan Dar Mükellef kurumlara dağıtılan kâr payları tevkifata tabi değildir.

ATAKEY PATATES GIDA SANAYİ VE TİCARET A.Ş.
Merkez: Dudullu Cad. No:[illegible] Ümraniye/ İSTANBUL
Şube: Sakarya Mh. [illegible] Sok. No:[illegible] AFYONKARAHİSAR
Mrk.Mersis No:8485926254269[illegible] Şube Mersis No:0385030620700015
Tel: 0 212 259 66 86 - 0 272 223 5[illegible]

TEL TAB GIDA YATIRIMLARI A.Ş.
Emirhan Cad. No:104/A Balmumcu İST.
Tel: 0212 310 0500
Mecidiyeköy V.D. 271 006 7443

ATA YATIRIM MENKUL KIYMETLER A.Ş.
MERSİS NO : 0-0920-0421-3100013
DİKİLİTAŞ MAH. EMİRHAN CAD. NO:109
A BLOK ATAKULE/BALMUMCU-İST.
TEL : (0212) 310 62 00
www.atayatirim.com.tr

İPYAT MENKUL DEĞERLER A.Ş.

32.3.1. Gerçek Kişiler

32.3.1.1. Tam Mükellef Gerçek Kişiler

GVK'ya 4842 sayılı Kanunla eklenen 22/2 maddesi uyarınca Tam Mükellef kurumlardan elde edilen, GVK'nın 75/2 maddesinin (1), (2) ve (3) numaralı bentlerinde yazılı kâr paylarının yarısı gelir vergisinden müstesnadır. Kurumlar kâr payı dağıtırken, gelir vergisinden istisna edilen kısım olan yarısı (%50'si) dâhil olmak üzere dağıtılan kâr payının tamamı (%100'ü) üzerinden %15 oranında gelir vergisi tevkifatı yapmaktadır. Kâr payının yıllık vergi beyannamesinde beyan edilmesi halinde, söz konusu vergi tevkifatı yıllık vergi beyannamesinde hesaplanan gelir vergisi tutarından mahsup edilir. GVK'nın (86/1-c) maddesi uyarınca, tam mükellef kurumlardan elde edilmiş, tevkif yoluyla vergilendirilmiş bulunan ve gayrisafi tutarları; 2022 yılı gelirleri için 70.000 TL'yi aşan kâr payları için beyanname verilmesi gerekecektir. Beyan edilen tutar üzerinden hesaplanan gelir vergisinden, kurum bünyesinde kârın dağıtımı aşamasında yapılan %10 oranındaki vergi kesintisinin tamamı (istisnaya tabi olan kısım dâhil) mahsup edilecek olup, mahsup sonrası kalan tutar genel hükümler çerçevesinde red ve iade edilecektir.

Ayrıca, kârın sermayeye eklenmesi kâr dağıtımı sayılmaz. Kâr payı avansları da kâr payları ile aynı kapsamda vergilendirilmektedir.

32.3.1.2 Dar Mükellef Gerçek Kişiler

GVK'nın 94/6-b-ii maddesi uyarınca, tam mükellef kurumlarca dar mükellef gerçek kişilere dağıtılan kâr payları üzerinden Bakanlar Kurulunca belirlenen oranlarda (bugün için bu oran %10'dur) tevkifat yapılacaktır. Türkiye'nin taraf olduğu bazı çifte vergilendirmeyi önleme anlaşmalarında daha düşük tevkifat oranları belirlenebilmektedir. Ancak, çifte vergilendirmeyi önleme anlaşmaları hükümlerinden yararlanılabilmesi için ilgili ülkenin yetkili makamları tarafından düzenlenerek imzalanmış mukimlik belgesinin aslının ve noter veya ilgili ülkedeki Türk Konsolosluklarınca tasdikli Türkçe tercümesinin ilgili vergi dairesine, banka ve aracı kurumlar vasıtasıyla veya doğrudan ibraz edilmesi gerekmektedir. Bir takvim yılına ilişkin mukimlik belgesi, sadece o yıl için izleyen yılın dördüncü ayına kadar geçerli olup, dar mükellef gerçek kişiler tarafından her yıl yenilenmesi gerekmektedir.

Dar mükellef gerçek kişiler açısından kâr paylarının tevkifat suretiyle vergilendirmesi nihai vergileme olup, dar mükelleflerce bu gelirler için gelir vergisi beyannamesi verilmesine gerek bulunmamaktadır.

Diğer taraftan GVK'nın 101. maddesinin 5 no'lu fıkrası gereğince dar mükellef gerçek kişilerin vergisi tevkif suretiyle alınmamış menkul sermaye iratlarını, Türkiye'de elde edildiği yerin vergi dairesine münferit beyanname ile beyan etmeleri gerekmektedir.

32.3.2. Kurumlar

32.3.2.1 Tam Mükellef Kurumlar

Ticari faaliyete bağlı olarak ticari işletme bünyesinde elde edilmesi halinde tevkifat yapılmayacak söz konusu gelirler ticari kazanç olarak beyan edilecektir. KVK'nın 6. maddesinde kapsamındaki "safi kurum kazancı, GVK'nın ticari kazancı düzenleyen hükümlerine göre belirlenecektir. Kurumlar vergisi, mükelleflerin bir hesap dönemi içinde elde ettikleri safi kurum kazancı üzerinden %20 oranında uygulanır. Ancak, %20 kurumlar vergisi oranı, 7061 sayılı Bazı Vergi Kanunları İle Diğer Bazı Kanunlarda Değişiklik Yppılmasına Dair Kanun ile 2018, 2019 ve 2020 yıllarına ait kurum kazançlarına uygulanmak üzere %22'ye çıkarılmıştır,

Borsa İstanbul Pay Piyasasında ilk defa işlem görmek üzere ve sermayesinin en az %20'sini temsil eden payları ilk halka arz edilen kurumların kurum kazançlarına uygulanacak kurumlar vergisi oranı, payları İlk defa halka arz edildiği hesap döneminden başlamak üzere beş hesap dönemi boyunca (normal oran olan %20 üzerinden) İki (2) puan indirimli olarak uygulanacaktır.

Ancak, KVK'nın 5/1-a maddesi uyarınca, Tam Mükellef başka bir kurumla iştirak nedeniyle elde edilen kâr payları, tam mükellefiyete tabi girişim sermayesi yatırım fonu katılma payları ile girişim sermayesi yatırım ortaklıklarının hisse senetlerinden elde edilen kar payları, kurumlar vergisinden müstesnadır.

14 Temmuz 2023

ATAKEY PATATES MAMÜLLERİ SANAYİ VE TİCARET A.Ş.
Merkez: Dikilitaş Mah. Eski Büyükdere Cad. No:13 Beşiktaş / İSTANBUL
Şube: Sakarya Mah. Karakoç Cad. No:6 Sincan / Merkez-AFYONKARAHİSAR
Mrk.Mersis No: 8485922604268956 Şube Mersis No: 0095030622700013
Tel: 0 212 259 66 88 - 0 272 223 54 55 M.Köy V.D.: 095 030 6207

TFI TABACILIK YATIRIMLARI A.Ş.
Emirhan Cad. No:109/A Balmumcu / İST.
Tel: 0212 310 64 00
Mecidiyeköy V.D. No: 271 005 7420

ATA YATIRIM MENKUL KIYMETLER A.Ş.
MERSİS NO : 0192020-0421-3100013
DİKİLİTAŞ MAH. EBULHADİ CD. NO: 100
A-BLOK ATAKULE/ZİLMUMCU-İST.
TEL : (0212) 370 62 00
www.atayatirim.com.tr

Diğer fon ve yatırım ortaklıklarının katılma payları ve hisse senetlerinden elde edilen kar payları bu istisnadan yararlanamaz.

32.3.2.2 Dar Mükellef Kurumlar

KVK'nın 30/3 maddesi uyarınca, tam mükellef kurumlarca dar mükellef kurumlara dağıtılan kâr payları üzerinden Bakanlar Kurulunca belirlenen oranlarda (bugün için bu oran %15'tir) tevkifat yapılacaktır. Türkiye'nin taraf olduğu bazı çifte vergilendirmeyi önleme anlaşmalarında daha düşük tevkifat oranları belirlenebilmektedir. Ancak, çifte vergilendirmeyi önleme anlaşmaları hükümlerinden yararlanılabilmesi için ilgili ülkenin yetkili makamları tarafından düzenlenerek imzalanmış mukimlik belgesinin aslının ve noter veya ilgili ülkedeki Türk Konsolosluklarınca tasdikli Türkçe tercümesinin ilgili vergi dairesine, banka ve aracı kurumlar vasıtasıyla veya doğrudan ibraz edilmesi gerekmektedir. Bir takvim yılına ilişkin mukimlik belgesi, sadece o yıl için izleyen yılın dördüncü ayına kadar geçerli olup, dar mükellef kurumlar tarafından ise üç yılda bir yenilenmesi gerekmektedir.

Dar mükellef kurumların, Türkiye'de bir işyeri veya daimi temsilci aracılığı olmaksızın elde ettikleri kâr payları için tevkifat suretiyle vergilendirme nihai vergileme olup, dar mükelleflerin bu gelirler için Türkiye'de beyanname vermelerine gerek bulunmamaktadır.

33. İHRAÇÇI VEYA HALKA ARZ EDEN TARAFINDAN VERİLEN İZİN HAKKINDA BİLGİ

33.1. İhraççı veya halka arz eden tarafından izahnamenin kullanılmasına ilişkin verilen izin ve izin verilen herhangi bir yetkili kuruluşun payların sonradan tekrar satışına dair kullandığı izahnamenin içeriğinden de ilgili kişilerin sorumlu olmayı kabul ettiklerine dair beyanları:

Yoktur.

33.2. İzahnamenin kullanımına izin verilen süre hakkında bilgi:

Yoktur.

33.3. Payların yetkili kuruluşlarca sonradan tekrar satışa sunulabileceği dönem hakkında bilgi:

Yoktur.

33.4. Payların yetkili kuruluşlarca sonradan tekrar satışa sunulması kapsamında izahnamenin kullanılabileceği ülkeler hakkında bilgi:

Yoktur.

33.5. İzahname kullanım izninin verilmesinin şartı olan diğer açık ve objektif koşullar hakkında bilgi:

Yoktur.

33.6. Yetkili kuruluşlarca payların sonradan tekrar satışının gerçekleştirilmesi durumunda, satışın koşullarına ilişkin bilgilerin yetkili kuruluş tarafından satış esnasında yatırımcılara sunulacağına dair koyu harflerle yazılmış uyarı notu:

Yoktur.

İSTANBUL MENKUL DEĞERLER A.Ş.

T.C. 1923 İSTANBUL MENKUL KIYMETLER BORSASI KURULU

14 Temmuz 2023

ATAKEY PATATES GIDA SANAYİ VE TİCARET A.Ş.
Merkez: Dikilitaş Mah. Emirhan Cad. No: 109/A 11 Beşiktaş / İSTANBUL
Şube: Sakarya Mah. Ankara Cd. No: 6 Sakarya Merkez-AFYONKARAHİSAR
Mersis No: 8485926264[illegible] Şube Mersis No: 0095[illegible]0013
Tel: 0 212 259 66 88 - 0 272 223 54 56 M.Köy V.D.: 095 030 6207

TFI TAB GIDA YATIRIMLARI A.Ş.
Emirhan Cad. No: 109/A Balmumcu / İST.
Tel: 0212 310 64 00
Mecidiyeköy V.D.: 271 006 7443

ATA YATIRIM MENKUL KIYMETLER A.Ş.
MERSİS NO: 0-0920-0421-3100013
DİKİLİTAŞ MAH. EMİRHAN CAD. NO:109
A-BLOK ATAKULE/BALMUMCU-İST.
TEL.: (0212) 310 62 00
www.atayatirim.com.tr

34. İNCELEMEYE AÇIK BELGELER

Aşağıdaki belgeler Emirhan Cad.No:109 Kat:11 Balmumcu / Beşiktaş / İstanbul adresindeki ihraççının merkezi ve başvuru yerleri ile ihraççının internet sitesi (https://www.atakey.com.tr/) ile Kamuyu Aydınlatma Platformunda (KAP) tasarruf sahiplerinin incelemesine açık tutulmaktadır:

1) İzahnamede yer alan bilgilerin dayanağını oluşturan her türlü rapor ya da belge ile değerleme ve görüşler (değerleme, uzman, faaliyet ve bağımsız denetim raporları ile yetkili kuruluşlarca hazırlanan raporlar, esas sözleşme, vb.)

2) İhraççının izahnamede yer alması gereken finansal tabloları

35. EKLER

EK 1: Şirket Esas Sözleşmesi

EK 2: Şirket Yönetim Kurulu İç Yönergesi

EK 3: 31 Aralık 2020, 31 Aralık 2021, 31 Aralık 2022 ve 31 Mart 2023 tarihlerinde sona eren mali yıllara ilişkin Finansal Tablolar ve Bağımsız Denetim Raporları

EK 4: 31 Aralık 2020, 31 Aralık 2021, 31 Aralık 2022 ve 31 Mart 2023 tarihlerinde sona eren mali yıllara ait Finansal Tablolar ve Bağımsız Denetim Raporu'na ilişkin Bağımsız Denetim Kuruluşu'ndan alınan sorumluluk beyanı

EK 5: Av. Emine Beyza TAMER BAHADUR tarafından hazırlanan bağımsız hukukçu raporu

EK 6: Halka arz gelirlerinin kullanım yerlerine ilişkin Yönetim Kurulu Raporu

EK 7: 16 Ocak 2023 tarihli Makine Ekipman Değerleme Raporu ve Taşınmaz Değerleme Raporu

EK 8: 16 Ocak 2023 tarihli Makine Ekipman Değerleme Raporu ve Taşınmaz Değerleme Raporu'na ilişkin Denetim Şirketi'nden alınan sorumluluk beyanı

İŞ YATIRIM MENKUL DEĞERLER A.Ş.

14 Temmuz 2023

ATAKEY PATATES GIDA SANAYİ VE TİCARET A.Ş.
Merkez: Dikilitaş ... Beşiktaş / İSTANBUL
Şube: Sakarya ... AFYONKARAHİSAR
Mrk Mersis No 84... 0395030520700013
Tel 0 212 250 65 88 - 0 272 223 54 56 M.Köy V.D. 095 030 6207

TFI TAB GIDA YATIRIMLARI A.Ş.
Emirhan Cad. No:109/A Balmumcu / İST.
Tel: 0212 310 64 00
Mecidiyeköy V.D: 271 006 7443

ATA YATIRIM MENKUL KIYMETLER A.Ş.
MERSİS NO : 0-0920-0421-3100013
DİKİLİTAŞ MAH. EMİRHAN CAD. NO:109
A-BLOK ATAKULE/BALMUMCU-İST.
TEL : (0212) 310 62 00
www.atayatirim.com.tr