

## VADELİ İŞLEM VE OPSİYON PİYASASI

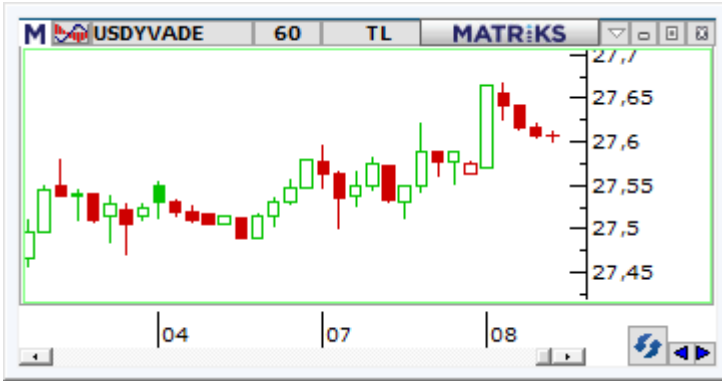

## BIST30 Yakın Vade

Yurt dışı piyasalarda risk iştahının düşük seyrettiği bir gündeyiz. ABD vadeli ve Avrupa endekslerinde kırmızı ton hakim. Asya piyasaları ise günü karışık seyrilerde tamamladı. Ağustos vadeli endeks sözleşme tarafına baktığımızda sınırlı düzeltme hareketlerinin izlendiğini görüyoruz. Teknik görünümde sözleşmede 8.171 seviyesini günün geri kalanında destek olarak takip ediyoruz. Düşüş eğilimlerinin 8.125 seviyesi altında kalıcılık sağlaması durumunda ise 8.125 ve 8.070 seviyelerinin gündeme gelebileceğini düşünüyoruz. Yükseliş eğilimlerinde ise 8.320 seviyesini direnç olarak takip edeceğiz. Yükselişler 8.320 üzerine kalıcılık sağlarsa 8.385 ve 8.520 seviyeleri direnç noktaları olarak izlenebilir.



## USDTRY Yakın Vade

Cumhurbaşkanı Recep Tayyip Erdoğan, dünkü Kabine toplantısı sonrasında yapmış olduğu konuşmasında, enflasyonu tek haneye indireceklerini belirtti. Bugün için yurt içinde veri takvimi sakin olurken, yurt dışında ise ABD verileri takip edilecek. Ağustos vadeli Dolar/TL sözleşmesi bugün 27,5702-27,6681 TL bölgesinde izleniyor. Dolar/TL spot kuru saat 13:20 itibarıyla 27,02'li seviyelerde bulunuyor. Dolar endeksi 102,50 puan civarında işlem görüyor. Sabah bültendeki seviyelerimizi koruyoruz. Bu bağlamda sözleşmede 27,62 – 27,72 ve 27,85 seviyeleri direnç noktaları olurken; 27,48 – 27,43 ve 27,37 seviyeleri ise destek noktaları olarak izlenebilir.



## XAUTRY (Gram Altın) Yakın Vade

Ağustos vadeli gram altın sözleşmesi bugün 1722,75-1730,00 TL arasında yatay işlem görüyor. Spot piyasada saat 13:20 itibarıyla gram altın 1679 TL seviyesinde bulunuyor. Ons altın 1933\$ seviyesinde ve Dolar/TL kuru 27,02'li seviyelerde takip ediliyor. Perşembe günü açıklanacak ABD enflasyonu beklenirken, küresel piyasalarda temkinli seyriler izleniyor. Bugün için ABD'den veriler takip edilebilir. Gün içerisinde ise Fed yetkililerinin konuşmaları da olabilir. Sözleşmede olası oynaklığa karşı yatırımcıların aktif bir kar al/zarar durdur seviyesi belirleyerek hareket etmeleri daha sağlıklı olabilir.

## VIOP PAY VADELİ SÖZLEŞMELERİ

| SEMBOL      | ACKL                      | SON    | GUN.F% | G.DUSUK | G.YUKSEK | T.HACIM   | UZLASMA | TEORİK FİYAT | SAAT     |
|-------------|---------------------------|--------|--------|---------|----------|-----------|---------|--------------|----------|
| F_THYAO0823 | THYAO Agustos 2023 Vade   | 267,89 | -1,88  | 266,28  | 275,64   | 999.575.8 | 268,09  | 266,01       | 13:20:40 |
| F_YKBNK0823 | YKBNK Agustos 2023 Vade   | 15,25  | +0,13  | 15,09   | 15,49    | 603.056.6 | 15,32   | 15,14        | 13:20:38 |
| F_ISCTR0823 | ISCTR Agustos 2023 Vadeli | 16,79  | +1,33  | 16,70   | 17,10    | 480.742.4 | 16,87   | 16,67        | 13:20:34 |
| F_GARAN0823 | GARAN Agustos 2023 Vade   | 49,34  | +2,77  | 47,62   | 49,99    | 454.070.3 | 49,72   | 49,16        | 13:20:38 |
| F_EREGL0823 | EREGL Agustos 2023 Vadel  | 41,90  | -0,29  | 41,69   | 42,61    | 337.666.3 | 42,06   | 41,60        | 13:20:40 |

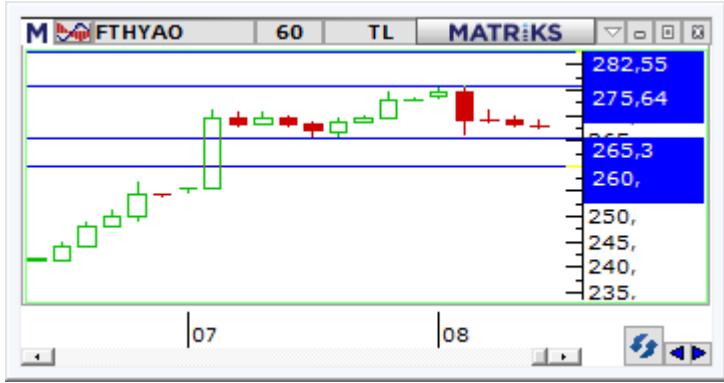
**FTHYAO:**

Ağustos Vadeli THYAO sözleşmesi gün ortasına kadar 266,28 TL – 275,64 TL seviyeleri arasında dalgalanmaktadır. Dün yaşanan güçlü alımların ardından bugün zirvenin yenilendiği ve kar satışlarının etkili olduğu sözleşmede geri çekilmelerde 265,30 TL – 263,85 TL ve 260,00 TL seviyeleri takip edilecek destek noktalarıdır. 270,00 TL üzeri fiyatlamalarda pozitif seyrin devamı beklenirken, ilk etapta 275,64 TL, devamında 278,95 TL – 282,55 TL izlenecek pivot seviyeleridir. Sektör genelinde yaşanan volatilité nedeniyle alınacak pozisyonlarda temkinli olunması aktif bir stop-loss stratejisine bağılı kalınması faydalı olacaktır.

**FYKBNK:**

Endekste yüksek volatilité yaşanırken, bankacılık sektöründe pozitif ayrışma öne çıkmaktadır. Sözleşme gün ortasına kadar 15,09 TL ve 15,49 TL seviyeleri arasında dalgalanmaktadır. Alımların güçlü seyrini koruduğu sözleşmede zirvenin bulunduğu 15,49 TL öne çıkan ilk direnç noktasıdır. Bu bölgenin üzerinde 15,56 TL ve 15,70 TL seviyeleri takip edilebilir. Sözleşmede realizasyonların etkili olması durumunda 15,20 TL altında baskı artış kaydedeceğinden 15,09 TL – 15,00 TL ve 14,84 TL takip edilecek desteklerdir. Yüksek volatilité nedeniyle alınacak pozisyonlarda temkinli olunması aktif bir stop-loss stratejisine bağılı kalınması faydalı olacaktır.

**FISCTR:**

Günün ilk yarısında endeks tarafında düzeltme hareketleri etkili olurken, bankacılık sektörü ise pozitif ayrışıyor. Ağustos vadeli ISCTR pay sözleşmesi bugün 16,98 TL ile 16,70 TL aralığında pozitif bölgede işlem görüyor. Teknik görünümde sözleşmede 17,02 TL ile 17,10 TL aralığı direnç bölgesi olarak takip edilebilir. Yükselişlerin 17,10 TL üzerinde kalıcılık sağlaması durumunda ise 17,40 TL seviyesi gündeme gelebilir. Aşağı tarafta 16,62 TL seviyesini destek noktası olup, bu seviye aynı zamanda bugün görülen boşluklu açılışın da dolması açısından önem arz ediyor. Olası düşüşler 16,62 TL altında kalıcılık sağlaması durumunda ise 16,40 TL ve 16,26 TL seviyeleri destek noktaları olarak gündeme gelebilir.

**Gedik Yatırım Menkul Değerler A.Ş. - Yatırım Danışmanlığı Birimi**

E-Posta : gyd@gedik.com

Adres : Altayçeşme Mahallesi, Çamlı Sokak, No: 21, Kat: 10-11,12, 34843 Maltepe/İstanbul

Tel : (0216) 453 00 53

**Yatırım Danışmanlığı Birimi**

|               |                   |                         |
|---------------|-------------------|-------------------------|
| Mesut KURT    | Müdür             | mesut.kurt@gedik.com    |
| Eda KARADAĞ   | Müdür Yardımcısı  | eda.karadag@gedik.com   |
| Onur ALTIN    | Müdür Yardımcısı  | onur.altin@gedik.com    |
| Betül ASILKAN | Yatırım Danışmanı | betul.asilkan@gedik.com |
| Yılmaz ALTUN  | Yatırım Danışmanı | yilmaz.altun@gedik.com  |
| Elif Kaya     | Uzman             | elif.kaya@gedik.com     |

**YASAL UYARI**

Burada yer alan bilgiler Gedik Yatırım tarafından bilgilendirme amacıyla hazırlanmıştır. Yatırım sinyal, bilgi, yorum ve tavsiyeleri yatırım danışmanlığı kapsamında değildir. Yatırım danışmanlığı hizmeti; aracı kurumlar, portföy yönetim şirketleri, mevduat kabul etmeyen bankalar ile müşteri arasında imzalanacak yatırım danışmanlığı sözleşmesi çerçevesinde sunulmaktadır. Burada yer alan sinyal, yorum ve tavsiyeler, herhangi bir yatırım aracının alım satım önerisi ya da getiri vaadi olarak yorumlanmamalıdır. Bu görüşler mali durumunuz ile risk ve getiri tercihlerinize uygun olmayabilir ve sadece burada yer alan bilgilere ve sinyallere dayanarak yatırım kararı verilmesi beklentilerinize uygun sonuçlar doğurmayabilir. Burada yer alan sinyaller, fiyatlar, veriler ve bilgilerin tam ve doğru olduğu garanti edilemez; içerik, haber verilmeksizin değiştirilebilir. Tüm sinyal ve veriler, Gedik Yatırım tarafından güvenilir olduğuna inanılan kaynaklardan alınmıştır. Bu sinyal ve kaynakların kullanılması nedeni ile ortaya çıkabilecek hatalardan ve zararlardan Gedik Yatırım sorumlu değildir.

|   |   |
|---|---|
| <b>Genel Müdürlük</b><br>Altayçeşme Mah. Çamlı Sok. Ofis Park Maltepe No:21/4 Kat:10-11-12 Maltepe/İSTANBUL<br>Tel: (0216) 453 0000 pbx Faks: (0216) 377 1136                         | <b>Adana Şubesi</b><br>Çınarlı Mah. Ziyapaşa Bulvarı No: 78 Güneş Ziyapaşa İş Merkezi Kat :5 No :504<br>Seyhan/ADANA Tel: (0322) 355 0350 Faks: (0322) 290 3518   |
| <b>Adapazarı Şubesi</b><br>Tiğcılar Mah. Yenicalı Sok. Dış Kapı No:5 İç Kapı No: 201 Adapazarı- Sakarya Tel: (0264)<br>279 8389 (pbx) Faks: (0264) 281 0388                           | <b>Alanya Şubesi</b><br>Şekerhane Mah. Atatürk Cad.(Hancı Pastanesi Üstü) Balta İş Hanı 1100 Sok. Dış Kapı No : 9<br>İç Kapı No : 206 Alanya - Antalya Tel: (0242) 519 2317 (pbx) Faks: (0242) 513 9381 |
| <b>Antalya Şubesi</b><br>Elmalı Mah. Cumhuriyet Cad. Dış Kapı No : 40 Gültekin İşhanı Kat: 3 İç Kapı No : 301<br>Muratpaşa / ANTALYA Tel: (0242) 248 3520 (pbx) Faks: (0242) 244 2910 | <b>Bağdat Caddesi Private Şubesi</b><br>Caddebostan Mah. Kantarcı Rıza Sk. Dış Kapı No:1 K:4 İç Kapı No:8 Kadıköy / İstanbul Tel:<br>(0216) 453 01 05 Faks: (0216) 411 2354                             |
| <b>Aydın Şubesi</b><br>Hasanefendi-Ramazan Paşa Mah. İstiklal Cad. Dış Kapı No : 23 İç Kapı No : 1 Efeler/AYDIN<br>Tel: (0256) 999 1787   | <b>Batı Atşehir Şubesi</b><br>Barbaros Mah. İhlamur Bulvarı Sarkaç Sok. Ağaoğlu My Prestige No:1 D: 12-13<br>Atşehir/İSTANBUL Tel:(0216) 560 3700 Faks: (0216) 688 6786                                 |
| <b>Bakırköy Şubesi</b><br>Cevizlik Mah. Muhasebeci Sok. Neşe Han No: 1 Kat:3 Bakırköy/İSTANBUL Tel:(0212) 660<br>8525 Faks: (0212) 570 0303   | <b>Bandırma Şubesi</b><br>Dere Mah. Ordu Cad. Kapı No:3 İç Kapı No:2 Bandırma/ BALIKESİR<br>Tel: (0266) 999 10 75   |
| <b>Bodrum Private Şubesi</b><br>Çırkan Mah. Atatürk Bul. No: 16 C - İç Kapı Muğla/ BODRUM Tel: (0252) 316 3270<br>(pbx) Faks: (0252) 316 9270   | <b>Bursa Şubesi</b><br>İhsaniye Mah. İknur Sok. No:1D / 8 Nilüfer/BURSA Tel: (0224) 220 5150 Faks: (0224) 220<br>5099   |
| <b>Bursa Nilüfer Şubesi</b><br>Ođunluk Mah. Liman Cad. No:7 Nilüfer / BURSA Tel: (0224) 275 3550 Faks: (0224) 451<br>7966   | <b>Çorlu Şubesi</b><br>Zafer Mah. Cumhuriyet Bulvarı Dış Kapı No:9T1 İç Kapı No:114 Çorlu TEKİRDAĞ Tel: (0282)<br>888 9620  |
| <b>Balıkesir Şubesi</b><br>Eski Kuyumcular Mah. Anafartalar Cad. Acarlar İş Merkezi Dış Kapı No:23 İç Kapı No:1<br>Karesi - BALIKESİR (0266) 999 1240                                 | <b>Çanakkale Şubesi</b><br>Kemalpaşa Mah. Şair Ece Ayhan Meydanı Dış Kapı No: 22 Kat: 2 İç Kapı No:2 Merkez /<br>ÇANAKKALE Tel: (0286) 999 1702   |
| <b>Çankaya Şubesi</b><br>Yıldızevler Mah. 714. Sok. No: 5 / 38 Vizyon Plaza Çankaya/ANKARA Tel: (0312) 438 2700<br>Faks: (0312) 438 2747  | <b>Çorum Şubesi</b><br>Yavruturna Mah. 1. Maliye Sok. No: 1 Kat: 4 D: 22 Çorum Tel: (0364) 211 1145 (pbx) Faks:<br>(0364) 201 0563  |
| <b>Denizli Şubesi</b><br>Saraylar Mah. İkinci Ticari Yol Sok.No:24 Kat:4 D:8 DENİZLİ Tel: (0258) 263 8015 Faks:<br>(0258) 241 9101  | <b>Etiler Private Şubesi</b><br>Etiler Mah. Yıldız Çiçeği Sok. No:11 Beşiktaş/İstanbul Tel: (0212) 999 5011   |
| <b>Elazığ Şubesi</b><br>Cumhuriyet Mah. Beyzade Efendi Bulvarı Temizer Apt. NO:1/3 A Blok Merkez / Elazığ Tel:<br>(0424) 234 57 40  | <b>Edirne Şubesi</b><br>İstasyon Mah. Hakim Çağlar Işık Cad. Dış Kapı No : 1 İç Kapı No : 30 Merkez / Edirne Tel:<br>(0284) 212 4561 Faks: (0284) 213 3778  |
| <b>Fethiye Şubesi</b><br>Taşyaka Mah. Ölüdeniz (TSY) Cad. No : 21 İç Kapı No : 3 Fethiye / Muğla Tel: (0252) 612<br>0760 Fax: (0252) 612 3646   | <b>Eskişehir Şubesi</b><br>Akarbaşı Mah. Atatürk Bulvarı No : 77 A Odunpazarı / ESKİŞEHİR Tel: (0222) 230 0908 Faks:<br>(0222) 220 3702   |
| <b>Gaziantep Şubesi</b><br>İncilli Pınar Mah. Nail Bilen Cad. Ugur Plaza Sitesi Uğur Plaza Blok No: 5 İç Kapı No: 35<br>Şehitkamil / Gaziantep Tel: (0342) 909 0154                   | <b>Gebze Şubesi</b><br>Hacı Halil Mah. Hükümet Cad. No: 95 Gebze/KOCAELİ Tel: (0262) 642 3400 Faks: (0262) 641<br>8201  |
| <b>İzmir Şubesi</b><br>Akdeniz Mah. Akdeniz Cad. Dış Kapı No : 1 İç Kapı No : 303 Konak / İZMİR Tel: (0232) 465<br>1020 Faks: (0232) 464 6622   | <b>İzmit Şubesi</b><br>Körfez Mahallesi Ankara Karayolu Cad. Dış Kapı No : 123/ 2 İç Kapı No : 9 İzmit / Kocaeli<br>Tel: (0262) 999 18 14Faks: (0216) 377 1136  |
| <b>Karabük Şubesi</b><br>Bayır Mah. Menderes Cad. Çebioğlu Twin Towers B Blok Dış Kapı No :2 İç Kapı No : 107<br>Merkez / Karabük Tel: (0370) 502 1590 / 1600 Faks: (0370) 502 1593   | <b>Kapalıçarşı Şubesi</b><br>Kürkçüler Sk. No: 25 Eminönü/Kapalıçarşı/İSTANBUL Tel: (0212) 513 4001 Faks: (0212) 527<br>1686  |
| <b>Kayseri Şubesi</b><br>Hunat Mah. Postalar Geçidi Sok. Ak Plaza Dış Kapı No :1 İç Kapı No : 206 Melikgazi - Kayseri<br>Tel : 0352 222 78 26   | <b>Karadeniz Ereğli Şubesi</b><br>Müftü Mah. Süheyla Erel Sok. No:2/1 Ay City İş Merkezi 7.Kat Kdz.Ereğli / ZONGULDAK Tel:<br>(0372) 329 1000 / 1014 Faks: (0372) 316 6630                              |
| <b>Konya Şubesi</b><br>Beyazıt Mah. Hüsnü Aşk Sok. Bezirci İş Merkezi Kat:4 / 403 Selçuklu / KONYA Tel: (0332) 238<br>5960 Faks: (0332) 238 5975                                      | <b>Kızılay Şubesi</b><br>Mustafa Kemal Mah. 2157 Sk. Dış Kapı No : 2 İç Kapı No : 11 Çankaya/ ANKARA Tel: (0312)<br>232 0949 (pbx) Faks: (0312) 231 4627  |
| <b>Malatya Şubesi</b><br>Büyük Hüseyin Bey Mah. Atatürk Cad. Anadolu İş Merkezi K: 3 No: 23 D: 9-10-11 Battalgazi /<br>MALATYA Tel: (0422) 325 6267 Faks: (0422) 322 2372             | <b>Kuşadası Şubesi</b><br>Türkmen mah. Atatürk Bulvarı Belvü Sitesi C Blok Kat 2 Daire 3 Kuşadası / AYDIN Tel: (0256)<br>618 4477 Faks: (0256) 618 4491   |
| <b>Manisa Şubesi</b><br>Anafartalar Mah. Mustafa Kemal Paşa Cad. Kamil Menteş Apt. No: 34/1 MANİSA Tel: (0236)<br>239 4298 Faks: (0236) 239 4302                                      | <b>Maltepe Şubesi</b><br>Bağlarbaşı Mah. Bağdat Caddesi. Gedik İş Merkezi No: 414 Kat: 2 Daire: 22 Maltepe /<br>İSTANBUL Tel: (0216) 399 0042 Faks: (0216) 399 1817                                     |
| <b>Nazilli Şubesi</b><br>Altıntaş Mah. İstasyon Bulvarı No:19 Kat:4 Daire:12 Nazilli / AYDIN Tel: (0256) 314 1598<br>Faks: (0256) 315 8852  | <b>Mersin Şubesi</b><br>Mahmudiye Mah. Atatürk Cad. Adil Kanun İş Hanı Kat: 2 Akdeniz / MERSİN Tel: (0324) 238<br>1818 Faks: (0324) 238 1824  |
| <b>Ordu Şubesi</b><br>Düz Mah. Yıldırım Cad. Dış Kapı No : 4 İç Kapı No : 503 Altınordu / ORDU Tel: (0452) 220<br>0746 (pbx) Faks: (0452) 220 0750                                    | <b>Samsun Şubesi</b><br>Hançerli Mah. Dervişzade Sok. Albayrak İş Merkezi No :5 Kat:6 İç Kapı No :5 İlkadım<br>/Samsun Tel: (0362) 431 6343 Faks: (0362) 431 3389                                       |
| <b>Şişli Şubesi</b><br>Esentepe Mah. Büyükdere Cad. Dış Kapı N201 Loft Residence İç Kapı N 50 Şişli / İSTANBUL<br>Tel : 0212 385 4200 Faks: 0212 283 9280                             | <b>Tophane Şubesi</b><br>Necatibey Cad. Alipaşa Degirmen Sok. No: 24 34425 Tophane/Karaköy/ İSTANBUL Tel:<br>(0212) 251 6006 Faks: (0212) 293 4903  |
| <b>Uşak Şubesi</b><br>İsmetpaşa Cad. No: 45 K: 2 Mavi Plaza UŞAK Tel: (0276) 227 2744 Faks: (0276) 227 2737   | <b>Trabzon Şubesi</b><br>Kemer kaya Mah. K.Maraş Cad. Ticaret Mektep Sk. Ustaömeroğlu İş Merkezi No: 9/9<br>Ortahisar/TRABZON Tel:(0462) 326 0997 Fax:(0462) 326 3867                                   |
| <b>Ümraniye Şubesi</b><br>İnkılap Mah. Küçüksu Cad. Çeşminaz Sok. NO:2 Daire: 7 Ümraniye / İSTANBUL Tel: (0216)<br>461 3390 Fax: (0216) 328 1032                                      | <b>Yeşilyurt Private Şubesi</b><br>Yeşilyurt Mah. Sipahioğlu Cad. No : 14 İç Kapı No : 5 Bakırköy / İSTANBUL  |